

T.C.
MERSİN VALİLİĞİ
İl Millî Eğitim Müdürlüğü

İHALE İLANI

(22 d Yapım İşleri)

MERSİN YENİŞEHİR 50.YIL GÖKÇELLER İLKOKULU ONARIM İNŞAATI

4734 Sayılı Kamu ihale Kanununun 22/d Maddesine göre yaptırılacaktır.

1-)İdarenin

a) Adresi

Dumlupınar Mah. GMK Bulvarı Suphi Öner Öğretmenevi
Yanı Kat: 1 B/Blok No:120 İhale Bürosu 33130
Yenişehir/MERSİN

b) Telefon ve faks numarası

: 0 324 329 14 81 – 0 324 327 35 18

c) Elektronik posta adresi

: yatirim33@hotmail.com

d) İlgili Personel

: Serap AKDOĞAN (Büro Memuru)

2-)İşin

a) Niteliği ve türü

: İnşaat ,Elektrik ve Sıhhi Tesisat işi

b)Yapılacağı Yer

: Mersin /Yenişehir

d) İşin Süresi

: Yer tesliminden itibaren 30 (Otuz) takvim günüdür.

3-)Tekliflerin

a) Temin Edileceği Yer

Dumlupınar Mah. GMK Bulvarı Suphi Öner Öğretmenevi
Yanı Kat:1 B/Blok No:120 İhale Bürosu 33130
Yenişehir/MERSİN

b) Başlangıç Tarihi ve saati

: 12/05/2015 Tarihinde Saat: 10:00

c) Teslim Edileceği Yer

Dumlupınar Mah. GMK Bulvarı Suphi Öner Öğretmenevi
Yanı Kat: 1 B/Blok No: 120 İhale Bürosu 33130
Yenişehir/MERSİN

d) Bitiş Tarihi ve saati

: 15/05/2015 Tarihinde Saat: 10:00

4. Teklif ekinde istenilen belgeler:

a) Tebligat için adres beyanı; ayrıca irtibat için telefon numarası ve faks numarası ile elektronik posta adresi.

b) Mevzuatı gereği kayıtlı olduğu Ticaret Sanayi Odası Belgesi /veya.Esnaf ve Sanatkarlar Odası Belgesi, (2015 Yılı içinde alınmış).

c) Teklif vermeye yetkili olduğunu gösteren İmza Beyannamesi veya İmza Sirküleri.

d) Yukarıdaki adresten imza karşılığında temin edilecek teklif mektubu,

5. Sadece yerli istekliler katılabilecektir.

6. Teklif verecek olanların, yukarıdaki adresten imza karşılığında doküman almaları zorunludur.

7. Teklifler ekleri ile birlikte, son teklif verme saatine kadar, Mersin İl Millî Eğitim Müdürlüğü Kat:1 B/Blok No:120 İhale Bürosu adresine teslim edilecektir,

8. İstekliler tekliflerini, anahtar teslimi götürü bedel üzerinden, işin tamamı için verecektir.

9. Verilen tekliflerin geçerlilik süresi, temin tarihinden itibaren en az **30 gün** takvim günü olmalıdır,

10. İstenilen Tüm Belgelerin Güncel ve Doğru olması, Hata tespit edilmesi durumunda Teklif geçersiz sayılacaktır.

11. İş uhdesinde kalan istekliye ait yukarıda istenen belgelerin aslı veya idare tarafından aslı görülmüştür kaşeli olarak verilmesi.

Ali UZUN
Sube Müdürü



KOMİSYON BAŞKANLIĞINA

DOĞRUDAN TEMİN TEKLİF MEKTUBU:

.../05/2015

Teklif Sahibinin	
Adı Soyadı/Ticaret Unvanı, Uyruğu	
Açık Tebligat Adres	
Bağlı Olduğu Vergi Dairesi ve Vergi Numarası	
Telefon ve Faks Numarası E-Mail Adresi (Varsa)	

İdarenizce yapılacak olan **MERSİN YENİŞEHİR 50.YIL GÖKÇELLER İLKOKULU ONARIM İNŞAATI** işine ait İhale dokümanını oluşturan bütün belgeler tarafımızdan incelenmiş, okunmuş ve herhangi bir ayırım ve sınırlama yapmadan bütün koşullarıyla kabul edilmiştir. yapılacak olan **MERSİN YENİŞEHİR 50.YIL GÖKÇELLER İLKOKULU ONARIM İNŞAATI** işine ilişkin olarak aşağıdaki hususları içeren teklifimizin kabulünü arz ederiz.

- 1- Teklifimize **KDV hariç, tüm vergi, harç, nakliye, yükleme-boşaltma ve tüm imalatlar** dahildir.
- 2- İmalatlarda(Onarım ve Hizmet alımlarında) kullanılacak Malzemelerin TSE'li, iyi cins, kaliteli, standartlara uygun olduğunu ve ilgililer tarafından beğenileceğini kabul ediyoruz.
- 3- Teklifimiz/...../2015 tarihine kadar geçerlidir.
- 4-Mevzuatı gereği kayıtlı olduğu **Ticaret Sanayi Odası Belgesi /veya.Esnaf ve Sanatkarlar Odası Belgesi, (2015 Yılı içinde alınmış).**
- 5-Teklif vermeye yetkili olduğunu gösteren **İmza Beyannamesi veya İmza Sirküleri.**
- 6-Aldığımız herhangi bir teklifi veya en düşük teklifi seçmek zorunda olmadığınızı kabul ediyoruz.
- 7-İhale konusu işle ilgili olmak üzere idarenizce malzeme alımı yapılacak diğer işlerde, idarenizin çıkarlarına aykırı düşecek hiçbir eylem ve oluşum içinde olmayacağımızı taahhüt ediyoruz.
- 8-4734 sayılı Kamu İhale Kanununun 4 üncü maddesindeki "**yerli istekli**" tanımını gereğince yerli istekli durumundayız.
- 9-Teklifimizde yer alan imalatlarda kullanılan malzemelerin 4734 sayılı Kamu İhale Kanununun 63 üncü maddesi gereğince Kamu İhale Kurumunca belirlenen esaslar çerçevesinde yerli malı olduğunu beyan ediyoruz.
- 10- Onarım/Hizmet alımı işi ihalesi 4734 sayılı Kamu İhale Kanununun 22/d doğrudan temin maddesine göre yapılacaktır.
- 11-Teklif Mektubu üzerinde silinti kazıntı ve düzeltme yapılmayacak, aksi takdirde teklif mektubu geçersiz sayılacaktır.
- 12-Verilen tekliflerin geçerlilik süresi, teklif verilmiş tarihinden itibaren en az **30** takvim günü
- 13-İmalatların tamamına verilmeyen teklifler geçersiz sayılacaktır.
- 14-İdare herhangi bir aşamada bütün teklifleri redderek ihaleyi iptal etmekte serbesttir.
- 15-İş uhdesinde kalan firma veya şahıs, 5 gün içerisinde işe başlamaması durumunda, İş iptal edilecektir.
- 16-Söz konusu onarım işinin tamamı için teklifimiz; KDV Hariç Rakamla (.....TL) Yazıyla(.....)dir. Saygılarımızla

.../05/2015
Ad SOYAD/ Firma Kaşesi

İmza

PURSANTAJ İCMALİ

YENİŞEHİR 50.YIL GÖKÇELLER İLKOKULU ONARIM İŞİ

GENEL İCMAL

Sıra no	Grup Kodu	Tanımı	Pursantajı
1	01	50.YIL GÖKÇELLER	100,000000
İŞ GRUPLARI TOPLAMI (GT)			100,00

01 50.YIL GÖKÇELLER

Sıra no	Grup Kodu	Tanımı	Pursantajı
1	01.01	İNŞAAT	73,080952
2	01.02	ELEKTRİK	1,911283
3	01.03	SIHHİ TESİSAT	25,007765
İŞ GRUPLARI TOPLAMI (GT)			100,00

01.01 50.YIL GÖKÇELLER/İNŞAAT

Sıra no	Grup Kodu	Tanımı	Pursantajı
1	01.01.01	ZEMİN KAT ÖĞRETMEN WC	16,892657
2	01.01.02	1.KAT KIZ ÖĞRENCİ WC	17,971731
3	01.01.03	1.KAT ERKEK ÖĞRENCİ WC	16,276645
4	01.01.04	ZEMİN KAT ENGELLİ WC	7,222715
5	01.01.05	SINIF KAPILARI	14,717204
İŞ GRUPLARI TOPLAMI (GT)			73,08

01.02 50.YIL GÖKÇELLER/ELEKTRİK

Sıra no	Grup Kodu	Tanımı	Pursantajı
1	01.02.01	ZEMİN KAT ÖĞRETMEN WC	0,566818
2	01.02.02	1.KAT ÖĞRENCİ WC	0,777647
3	01.02.03	ZEMİN KAT ENGELLİ WC	0,566816
İŞ GRUPLARI TOPLAMI (GT)			1,91

Ünal YEŞİLYURT

Mak. Tehn.

Rüştü GÜRSOY

Elektrik Teknisyeni

İsmail OLCUM

İnşaat Teknikeri

MAHAL LİSTESİ

YENİŞEHİR 50.YIL GÖKÇELLER VE 100.YIL AKKENT İLKOKULU ONARIM İŞİ
01.01.01 50.YIL GÖKÇELLER/İNŞAAT/ZEMİN KAT ÖĞRETMEN WC

Sıra No	Poz No	Tanımı	Birimi	MAHAL
1	18.183/1	MAKİNA İLE ÇİMENTO HARÇLI KARGİR,HORASAN İNŞAAT YIKIMI	M3	Kapı ve pencere yeri kırılması.
2	18.185/1	MAKİNA İLE DEMİRLİ DEMİRSİZ BETON İNŞAAT YIKIMI	M3	Kabin kısımları kırılması.
3	18.195	HER TÜRLÜ AHŞAP KAPI,PENCERE,CAMEKAN SÖKÜLMESİ	M2	Kapı ve pencere sökülmesi
4	18.198/11	HER KALINLIKTAKI MERMER, TRAVERTEN, TERRAZO KARO VE ANDEZİT KAPLAMA SÖKÜLMESİ	M2	Mevcut kaplama sökülmesi.
5	A.02	GÖMME İÇ KAPI KİLİDİNİN YERİNE TAKILMASI (DAR TİP)	AD	Kapılarda.
6	A.08	KAPI KOLU VE AYNALARININ YERİNE TAKILMASI (KROMAJLI)	AD	Kapılarda.
7	A.10	MENTEŞENİN YERİNE TAKILMASI	AD	Kapılarda.
8	C.04	VASİSTAS İSPANYOLET TAKIMININ YERİNE TAKILMASI (KOL, MAKAS DAHİL)	AD	Pencerelerde.
9	Y.18.001/C11	85 MM KALINLIĞINDA YATAY DELİKLİ TUĞLA (190 X 85 X 190 MM) İLE DUVAR YAPILMASI	M2	Projeye göre duvar örülmesi.
10	Y.18.001/N14	290 MM KALINLIĞINDA DÜŞEY DELİKLİ TUĞLA (190 X 290 X 135 MM) İLE DUVAR YAPILMASI	M2	Projeye göre pencere kapatılması.
11	Y.22.009/03	LAMİNAT KAPLAMALI, İKİ YÜZÜ ODUN LİFİNDEN YAPILMIŞ LEVHALARLA (MDF) PRESİ, KRAFT DOLGULU İÇ KAPI KANADI YAPILMASI, YERİNE TAKILMASI	M2	Giriş kapılarında.
12	Y.23.155	2,00 MM KALINLIĞINDA SICAK HADDELENMİŞ SACDAN BÜKME KAPI KASASI YAPILMASI VE YERİNE KONULMASI	KG	Giriş kapılarında.
13	Y.23.241	PLASTİK DOĞRAMA İMALATI YAPILMASI VE YERİNE KONULMASI (SERT PVC DOĞRAMA PROFİLLERİNDEN HER ÇEŞİT KAPI, PENCERE, KAPLAMA VE BENZERİ İMALAT)	KG	Pencere yapılması.
14	Y.25.002/01	DEMİR YÜZEYLERE KOROZYONA KARŞI İKİ KAT BOYA YAPILMASI	M2	Kapı kasa arka yüzlerinde.
15	Y.25.002/02	DEMİR YÜZEYLERE İKİ KAT ANTİPAS, İKİ KAT SENTETİK BOYA YAPILMASI	M2	Kapı kasa ön yüzlerinde.
16	Y.25.003/05	ESKİ BOYALI YÜZEYLERE ASTAR UYGULANARAK İKİ KAT SU BAZLI MAT BOYA YAPILMASI (İÇ CEPHE)	M2	Tavan boyanması.
17	Y.26.005/402	(30 X 30 CM) VEYA (33 X 33 CM) ANMA EBATLARINDA, HER TÜRLÜ DESEN VE YÜZEY ÖZELLİĞİNDE, I.KALİTE, RENKLİ SERAMİK YER KAROLARI İLE 3 MM DERZ ARALIKLI DÖŞEME KAPLAMASI YAPILMASI (KARO YAPIŞTIRICISI İLE)	M2	Zemin kaplamasında.
18	Y.26.006/405	(25 X 33 CM) VEYA (25 X 40 CM) ANMA EBATLARINDA, HER TÜRLÜ DESEN VE YÜZEY ÖZELLİĞİNDE, I.KALİTE, RENKLİ SERAMİK DUVAR KAROLARI İLE 3 MM DERZ ARALIKLI DUVAR KAPLAMASI YAPILMASI (KARO YAPIŞTIRICISI İLE)	M2	Duvar kaplamasında. (Ara bölmelerde H=2,20 M olacak. Diğer duvarlarda tavana kadar olacak.)
19	Y.26.020/042A	3 CM KALINLIĞINDA RENKLİ-MERMER LEVHA İLE DIŞ DENİZLİK YAPILMASI (3CMX30-40-50CMXSERBEST BOY) (HONLU VEYA CİLALI)	M2	Pencere denizlik.
20	Y.27.501/08	350 KG ÇİMENTO DOZLU HARÇLA TEK KAT KABA SIVA YAPILMASI	M2	Yeni duvarlarda.
21	Y.27.583	2.5 CM KALINLIĞINDA 400 KG ÇİMENTO DOZLU ŞAP YAPILMASI	M2	Zeminde.
22	Y.28.645/C02	PVC VE ALÜMİNYUM DOĞRAMAYA PROFİL İLE 4+4 MM KALINLIKTAKI 12 MM ARA BOŞLUKLU ÇİFT CAMLI PENCERE ÜNİTESİ TAKILMASI	M2	Pencerelerde.

İsmail OLÇUM
İnşaat Teknikeri

MAHAL LİSTESİ

YENİŞEHİR 50.YIL GÖKÇELLER VE 100.YIL AKKENT İLKOKULU ONARIM İŞİ
01.01.02 50.YIL GÖKÇELLER/İNŞAAT/1.KAT KIZ ÖĞRENCİ WC

Sıra No	Poz No	Tanımı	Birimi	MAHAL
1	18.183/1	MAKİNA İLE ÇİMENTO HARÇLI KARGİR,HORASAN İNŞAAT YIKIMI	M3	Kapı ve pencere yeri kırılması.
2	18.185/1	MAKİNA İLE DEMİRLİ DEMİRSİZ BETON İNŞAAT YIKIMI	M3	Kabin kısımları kırılması.
3	18.195	HER TÜRLÜ AHŞAP KAPI,PENCERE,CAMEKAN SÖKÜLMESİ	M2	Kapı ve pencere sökülmesi
4	18.198/11	HER KALINLIKTA MERMER, TRAVERTEN, TERRAZO KARO VE ANDEZİT KAPLAMA SÖKÜLMESİ	M2	Mevcut kaplama sökülmesi.
5	A.02	GÖMME İÇ KAPI KİLİDİNİN YERİNE TAKILMASI (DAR TİP)	AD	Kapılarda.
6	A.08	KAPI KOLU VE AYNALARININ YERİNE TAKILMASI (KROMAJLI)	AD	Kapılarda.
7	A.10	MENTEŞENİN YERİNE TAKILMASI	AD	Kapılarda.
8	C.04	VASİSTAS İSPANYOLET TAKIMININ YERİNE TAKILMASI (KOL, MAKAS DAHİL)	AD	Pencerelerde.
9	Y.27.501/08	350 KG ÇİMENTO DOZLU HARÇLA TEK KAT KABA SIVA YAPILMASI	M2	Yeni duvarlarda.
10	Y.18.001/C11	85 MM KALINLIĞINDA YATAY DELİKLİ TUĞLA (190 X 85 X 190 MM) İLE DUVAR YAPILMASI	M2	Projeye göre duvar örülmesi.
11	Y.18.001/N14	290 MM KALINLIĞINDA DÜŞEY DELİKLİ TUĞLA (190 X 290 X 135 MM) İLE DUVAR YAPILMASI	M2	Projeye göre pencere kapatılması.
12	Y.19.085/031	ÇİMENTO ESASLI TEK BİLEŞENLİ KRİSTALİZE SU YALITIM HARCI İLE 3 KAT HALİNDE TOPLAM 2 MM KALINLIKTA SU YALITIMI YAPILMASI	M2	Zeminde.
13	Y.22.009/03	LAMİNAT KAPLAMALI, İKİ YÜZÜ ODUN LİFİNDEN YAPILMIŞ LEVHALARLA (MDF) PRESİ, KRAFT DOLGULU İÇ KAPI KANADI YAPILMASI, YERİNE TAKILMASI	M2	Giriş kapılarında.
14	Y.23.155	2,00 MM KALINLIĞINDA SICAK HADDELENMİŞ SACDAN BÜKME KAPI KASASI YAPILMASI VE YERİNE KONULMASI	KG	Giriş kapılarında.
15	Y.23.241	PLASTİK DOĞRAMA İMALATI YAPILMASI VE YERİNE KONULMASI (SERT PVC DOĞRAMA PROFİLLERİNDEN HER ÇEŞİT KAPI, PENCERE, KAPLAMA VE BENZERİ İMALAT)	KG	Pencere yapılması.
16	Y.25.002/01	DEMİR YÜZEYLERE KOROZYONA KARŞI İKİ KAT BOYA YAPILMASI	M2	Kapı kasa arka yüzlerinde.
17	Y.25.002/02	DEMİR YÜZEYLERE İKİ KAT ANTİPAS, İKİ KAT SENTETİK BOYA YAPILMASI	M2	Kapı kasa ön yüzlerinde.
18	Y.25.003/05	ESKİ BOYALI YÜZEYLERE ASTAR UYGULANARAK İKİ KAT SU BAZLI MAT BOYA YAPILMASI (İÇ CEPHE)	M2	Tavan boyanması.
19	Y.26.005/402	(30 X 30 CM) VEYA (33 X 33 CM) ANMA EBATLARINDA, HER TÜRLÜ DESEN VE YÜZEY ÖZELLİĞİNDE, I.KALİTE, RENKLİ SERAMİK YER KAROLARI İLE 3 MM DERZ ARALIKLI DÖŞEME KAPLAMASI YAPILMASI (KARO YAPIŞTIRICISI İLE)	M2	Zemin kaplamasında.
20	Y.26.006/405	(25 X 33 CM) VEYA (25 X 40 CM) ANMA EBATLARINDA, HER TÜRLÜ DESEN VE YÜZEY ÖZELLİĞİNDE, I.KALİTE, RENKLİ SERAMİK DUVAR KAROLARI İLE 3 MM DERZ ARALIKLI DUVAR KAPLAMASI YAPILMASI (KARO YAPIŞTIRICISI İLE)	M2	Duvar kaplamasında. (Ara bölmelerde H=2,20 M olacak. Diğer duvarlarda tavana kadar olacak.)
21	Y.26.020/042A	3 CM KALINLIĞINDA RENKLİ MERMER LEVHA İLE DIŞ DENİZLİK YAPILMASI (3CMX30-40-50CMXSERBEST BOY) (HONLU VEYA CİLALI)	M2	Pencere denizlik.
22	Y.27.583	2.5 CM KALINLIĞINDA 400 KG ÇİMENTO DOZLU ŞAP YAPILMASI	M2	Zeminde.
23	Y.28.645/C02	PVC VE ALÜMİNYUM DOĞRAMAYA PROFİL İLE 4+4 MM KALINLIKTA 12 MM ARA BOŞLUKLU ÇİFT CAMLI PENCERE ÜNİTESİ TAKILMASI	M2	Pencerelerde.

İsmail OLCUM
İnşaat Teknikeri

MAHAL LİSTESİ

YENİŞEHİR 50.YIL GÖKÇELLER VE 100.YIL AKKENT İLKOKULU ONARIM İŞİ
01.01.03 50.YIL GÖKÇELLER/İNŞAAT/1.KAT ERKEK ÖĞRENCİ WC

Sıra No	Poz No	Tanımı	Birimi	MAHAL
1	18.183/1	MAKİNA İLE ÇİMENTO HARÇLI KARGIR,HORASAN İNŞAAT YIKIMI	M3	Kapı ve pencere yeri kırılması.
2	18.185/1	MAKİNA İLE DEMİRLİ DEMİRSİZ BETON İNŞAAT YIKIMI	M3	Kabin kısımları kırılması.
3	18.195	HER TÜRLÜ AHŞAP KAPI,PENCERE,CAMEKAN SÖKÜLMESİ	M2	Kapı ve pencere sökülmesi
4	18.198/11	HER KALINLIKTA MERMER, TRAVERTEN, TERRAZO KARO VE ANDEZİT KAPLAMA SÖKÜLMESİ	M2	Mevcut kaplama sökülmesi.
5	A.02	GÖMME İÇ KAPI KİLİDİNİN YERİNE TAKILMASI (DAR TİP)	AD	Kapılarda.
6	A.08	KAPI KOLU VE AYNALARININ YERİNE TAKILMASI (KROMAJLI)	AD	Kapılarda.
7	A.10	MENTEŞENİN YERİNE TAKILMASI	AD	Kapılarda.
8	C.04	VASİSTAS İSPANYOLET TAKIMININ YERİNE TAKILMASI (KOL, MAKAS DAHİL)	AD	Pencerelerde.
9	Y.27.501/08	350 KG ÇİMENTO DOZLU HARÇLA TEK KAT KABA SIVA YAPILMASI	M2	Yeni duvarlarda.
10	Y.18.001/C11	85 MM KALINLIĞINDA YATAY DELİKLİ TUĞLA (190 X 85 X 190 MM) İLE DUVAR YAPILMASI	M2	Projeye göre duvar örülmesi.
11	Y.18.001/N14	290 MM KALINLIĞINDA DÜŞEY DELİKLİ TUĞLA (190 X 290 X 135 MM) İLE DUVAR YAPILMASI	M2	Projeye göre pencere kapatılması.
12	Y.19.085/031	ÇİMENTO ESASLI TEK BİLEŞENLİ KRİSTALİZE SU YALITIM HARCİ İLE 3 KAT HALİNDE TOPLAM 2 MM KALINLIKTA SU YALITIMI YAPILMASI	M2	Zeminde.
13	Y.22.009/03	LAMİNAT KAPLAMALI, İKİ YÜZÜ ODUN LİFİNDEN YAPILMIŞ LEVHALARLA (MDF) PRESİ, KRAFT DOLGULU İÇ KAPI KANADI YAPILMASI, YERİNE TAKILMASI	M2	Giriş kapılarında.
14	Y.23.155	2,00 MM KALINLIĞINDA SICAK HADDELENMİŞ SACDAN BÜKME KAPI KASASI YAPILMASI VE YERİNE KONULMASI	KG	Giriş kapılarında.
15	Y.23.241	PLASTİK DOĞRAMA İMALATI YAPILMASI VE YERİNE KONULMASI (SERT PVC DOĞRAMA PROFİLLERİNDEN HER ÇEŞİT KAPI, PENCERE, KAPLAMA VE BENZERİ İMALAT)	KG	Pencere yapılması.
16	Y.25.002/01	DEMİR YÜZEYLERE KOROZYONA KARŞI İKİ KAT BOYA YAPILMASI	M2	Kapı kasa arka yüzlerinde.
17	Y.25.002/02	DEMİR YÜZEYLERE İKİ KAT ANTİPAS, İKİ KAT SENTETİK BOYA YAPILMASI	M2	Kapı kasa ön yüzlerinde.
18	Y.25.003/05	ESKİ BOYALI YÜZEYLERE ASTAR UYGULANARAK İKİ KAT SU BAZLI MAT BOYA YAPILMASI (İÇ CEPHE)	M2	Tavan boyanması.
19	Y.26.005/402	(30 X 30 CM) VEYA (33 X 33 CM) ANMA EBATLARINDA, HER TÜRLÜ DESEN VE YÜZEY ÖZELLİĞİNDE, I.KALİTE, RENKLİ SERAMİK YER KAROLARI İLE 3 MM DERZ ARALIKLI DÖŞEME KAPLAMASI YAPILMASI (KARO YAPIŞTIRICISI İLE)	M2	Zemin kaplamasında.
20	Y.26.006/405	(25 X 33 CM) VEYA (25 X 40 CM) ANMA EBATLARINDA, HER TÜRLÜ DESEN VE YÜZEY ÖZELLİĞİNDE, I.KALİTE, RENKLİ SERAMİK DUVAR KAROLARI İLE 3 MM DERZ ARALIKLI DUVAR KAPLAMASI YAPILMASI (KARO YAPIŞTIRICISI İLE)	M2	Duvar kaplamasında. (Ara bölmelerde H=2,20 M olacak. Diğer duvarlarda tavana kadar olacak.)
21	Y.26.020/042A	3 CM KALINLIĞINDA RENKLİ MERMER LEVHA İLE DIŞ DENİZLİK YAPILMASI (3CMX30-40-50CMXSERBEST BOY) (HONLU VEYA CİLALI)	M2	Pencere denizlik.
22	Y.27.583	2.5 CM KALINLIĞINDA 400 KG ÇİMENTO DOZLU ŞAP YAPILMASI	M2	Zeminde.
23	Y.28.645/C02	PVC VE ALÜMİNYUM DOĞRAMAYA PROFİL İLE 4+4 MM KALINLIKTA 12 MM ARA BOŞLUKLU ÇİFT CAMLI PENCERE ÜNİTESİ TAKILMASI	M2	Pencerelerde.

İsmail OLÇUM
İnşaat Teknikeri

MAHAL LİSTESİ

YENİŞEHİR 50.YIL GÖKÇELLER VE 100.YIL AKKENT İLKOKULU ONARIM İŞİ
01.01.04 50.YIL GÖKÇELLER/İNŞAAT/ZEMİN KAT ENGELLİ WC

Sıra No	Poz No	Tanımı	Birimi	MAHAL
1	18.183/1	MAKİNA İLE ÇİMENTO HARÇLI KARGIR HORASAN İNŞAAT YIKIMI	M3	Mevcut ara duvarların kırılması.
2	18.195	HER TÜRLÜ AHŞAP KAPI, PENCERE, CAMEKAN SÖKÜLMESİ	M2	Kapı ve pencere sökülmesi
3	18.198/11	HER KALINLIKTA MERMER, TRAVERTEN, TERRAZO KARO VE ANDEZİT KAPLAMA SÖKÜLMESİ	M2	Kapı ve pencere sökülmesi
4	A.02	GÖMME İÇ KAPI KİLİDİNİN YERİNE TAKILMASI (DAR TİP)	AD	Kapılarda.
5	A.08	KAPI KOLU VE AYNALARININ YERİNE TAKILMASI (KROMAJLI)	AD	Kapılarda.
6	A.10	MENTEŞENİN YERİNE TAKILMASI	AD	Kapılarda.
7	Y.27.501/08	350 KG ÇİMENTO DOZLU HARÇLA TEK KAT KABA SIVA YAPILMASI	M2	Yeni duvarlarda.
8	Y.18.001/C11	85 MM KALINLIĞINDA YATAY DELİKLİ TUĞLA (190 X 85 X 190 MM) İLE DUVAR YAPILMASI	M2	Projeye göre duvar örülmesi.
9	Y.22.009/03	LAMİNAT KAPLAMALI, İKİ YÜZÜ ODUN LİFİNDEN YAPILMIŞ LEVHALARLA (MDF) PRESİ, KRAFT DOLGULU İÇ KAPI KANADI YAPILMASI, YERİNE TAKILMASI	M2	Kapılarda.
10	Y.23.155	2,00 MM KALINLIĞINDA SICAK HADDELENMİŞ SACDAN BÜKME KAPI KASASI YAPILMASI VE YERİNE KONULMASI	KG	Kapılarda.
11	Y.25.002/01	DEMİR YÜZEYLERE KOROZYONA KARŞI İKİ KAT BOYA YAPILMASI	M2	Kapı kasa arka yüzlerinde.
12	Y.25.002/02	DEMİR YÜZEYLERE İKİ KAT ANTİPAS, İKİ KAT SENTETİK BOYA YAPILMASI	M2	Kapı kasa ön yüzlerinde.
13	Y.25.003/05	ESKİ BOYALI YÜZEYLERE ASTAR UYGULANARAK İKİ KAT SU BAZLI MAT BOYA YAPILMASI (İÇ CEPHE)	M2	Tavanda.
14	Y.26.005/402	(30 X 30 CM) VEYA (33 X 33 CM) ANMA EBATLARINDA, HER TÜRLÜ DESEN VE YÜZEY ÖZELLİĞİNDE, I.KALİTE, RENKLİ SERAMİK YER KAROLARI İLE 3 MM DERZ ARALIKLI DÖŞEME KAPLAMASI YAPILMASI (KARO YAPIŞTIRICISI İLE)	M2	Zemin kaplamasında.
15	Y.26.006/405	(25 X 33 CM) VEYA (25 X 40 CM) ANMA EBATLARINDA, HER TÜRLÜ DESEN VE YÜZEY ÖZELLİĞİNDE, I.KALİTE, RENKLİ SERAMİK DUVAR KAROLARI İLE 3 MM DERZ ARALIKLI DUVAR KAPLAMASI YAPILMASI (KARO YAPIŞTIRICISI İLE)	M2	Duvar kaplamasında. (Ara bölmelerde H=2,20 M olacak. Diğer duvarlarda tavana kadar olacak.)
16	Y.27.583	2.5 CM KALINLIĞINDA 400 KG ÇİMENTO DOZLU ŞAP YAPILMASI	M2	Zeminde.



İsmail OLÇUM
İnşaat Teknikeri

MAHAL LİSTESİ

YENİŞEHİR 50.YIL GÖKÇELLER VE 100.YIL AKKENT İLKOKULU ONARIM İŞİ
01.01.05 50.YIL GÖKÇELLER/İNŞAAT/SINIF KAPILARI

Sıra No	Poz No	Tanımı	Birimi	MAHAL
1	18.195	HER TÜRLÜ AHŞAP KAPI,PENCERE,CAMEKAN SÖKÜLMESİ	M2	1.Kat oda ve sınıfların kasa ve kanatları sökülecek.
2	Y.22.009/03	LAMİNAT KAPLAMALI, İKİ YÜZÜ ODUN LİFİNDEN YAPILMIŞ LEVHALARLA (MDF) PRESİ, KRAFT DOLGULU İÇ KAPI KANADI YAPILMASI, YERİNE TAKILMASI	M2	Zemin ve 1.Kat oda ve sınıfların kapı kanatları.
3	Y.23.155	2,00 MM KALINLIĞINDA SICAK HADDELENMİŞ SACDAN BÜKME KAPI KASASI YAPILMASI VE YERİNE KONULMASI	KG	1.Kat oda ve sınıfların kapı kasaları.
4	Y.25.002/01	DEMİR YÜZEYLERE KOROZYONA KARŞI İKİ KAT BOYA YAPILMASI	M2	1.Kat oda ve sınıfların kapı kasaları arka yüzlerinde.
5	Y.25.002/02	DEMİR YÜZEYLERE İKİ KAT ANTİPAS, İKİ KAT SENTETİK BOYA YAPILMASI	M2	1.Kat oda ve sınıfların kapı kasaları ön yüzlerinde.
6	Y.27.501/02	200/250 KG KİREÇ/ÇİMENTO KARIŞIMI KABA VE İNCE HARÇLA SIVA YAPILMASI (İÇ CEPHE SIVASI)	M2	1.Kat oda ve sınıfların kapı söküm sıva tamiratları.
7	Y.27.504/01	METAL KAPI KASA ARKALARININ BETON HARCİ İLE DOLDURULMASI	M2	1.Kat oda ve sınıfların kapı kasaları arkalarının doldurulması.

İsmail OLÇUM,
İnşaat Teknikeri

MAHAL LİSTESİ

YENİŞEHİR 50.YIL GÖKÇELLER VE 100.YIL AKKENT İLKOKULU ONARIM İŞİ
01.02.01 50.YIL GÖKÇELLER/ELEKTRİK/ZEMİN KAT ÖĞRETMEN WC

Sıra No	Poz No	Tanımı	Birimi	MAHAL
1	734.101	NORMAL AYDINLATMA SORTİSİ	AD	ZEMİN KAT ÖĞRETMEN WC
2	734.102	KOMÜTATÖR AYDINLATMA SORTİSİ	AD	ZEMİN KAT ÖĞRETMEN WC
3	742.128	360° SENSÖRLÜ TAVAN ARMATÜRÜ	AD	ZEMİN KAT ÖĞRETMEN WC

Rüştü GÜRSOY
Elektrik Teknisyeni

MAHAL LİSTESİ

YENİŞEHİR 50.YIL GÖKÇELLER VE 100.YIL AKKENT İLKOKULU ONARIM İŞİ
01.02.02 50.YIL GÖKÇELLER/ELEKTRİK/1.KAT ÖĞRENCİ WC

Sıra No	Poz No	Tanımı	Birimi	MAHAL
1	734.101	NORMAL AYDINLATMA SORTİSİ	AD	1.KAT ÖĞRENCİ WC
2	734.102	KOMÜTATÖR AYDINLATMA SORTİSİ	AD	1.KAT ÖĞRENCİ WC
3	742.128	360° SENSÖRLÜ TAVAN ARMATÜRÜ	AD	1.KAT ÖĞRENCİ WC

Rüştü GÜRSOY
Elektrik Teknisyeni



MAHAL LİSTESİ

YENİŞEHİR 50.YIL GÖKÇELLER VE 100.YIL AKKENT İLKOKULU ONARIM İŞİ
01.02.03 50.YIL GÖKÇELLER/ELEKTRİK/ZEMİN KAT ENGELLİ WC

Sıra No	Poz No	Tanımı	Birimi	MAHAL
1	734.101	NORMAL AYDINLATMA SORTİSİ	AD	ZEMİN KAT ENGELLİ WC
2	734.102	KOMÜTATÖR AYDINLATMA SORTİSİ	AD	ZEMİN KAT ENGELLİ WC
3	742.128	360° SENSÖRLÜ TAVAN ARMATÜRÜ	AD	ZEMİN KAT ENGELLİ WC

Rüştü GÜRSOY
Elektrik Teknisyeni



MAHAL LİSTESİ

YENİŞEHİR 50.YIL GÖKÇELLER VE 100.YIL AKKENT İLKOKULU ONARIM İŞİ
01.03 50.YIL GÖKÇELLER/SIHHİ TESİSAT

Sıra No	Poz No	Tanımı	Birimi	MAHAL
1	071.113	45x60 CM KONSOLLU LAVABO YARIM AYAKLI TK. SIRLI SERAMİK EKSTRA SINIF LAVABOLAR	AD	PROJELERE UYGUN OLARAK WC LERDE
2	071.116	50x60 CM BEDENSEL ENGELLİ SIRLI SERAMİK EKSTRA SINIF LAVABOLAR	AD	PROJELERE UYGUN OLARAK WC LERDE
3	072.301	LAVABO TESİSATI GÖMME TİP BATARYALI 1.SINIF	TK	PROJELERE UYGUN OLARAK WC LERDE
4	073.201	AYNA 40X50 CM (KRİSTAL CAM)	AD	PROJELERE UYGUN OLARAK WC LERDE
5	074.102	ETAJER FAYANS 60X15 CM EKSTRA SINIF	AD	PROJELERE UYGUN OLARAK WC LERDE
6	075.103	ALATURKA WC TAŞI 50X60 CM EKSTRA SINIF PLAS.SIFON.	AD	PROJELERE UYGUN OLARAK WC LERDE
7	076.400	ALATURKA HELA TESİSATI PLASTİK REZERVUARLI	TK	PROJELERE UYGUN OLARAK WC LERDE
8	079.200	BEDENSEL ENGELLİ İÇİN, TAKRİBEN 35X70 CM KENDİNDEN REZERVUARLI ALAFRANGA HELA VE TESİSATI	TK	ENGELLİ TUVALETİNDE
9	091.1000	ENGELLİLER İÇİN KATLANABİLİR TUTUNMA BARI	AD	ENGELLİ TUVALETİNDE
10	091.600	SIVI SABUN MAKİNASI	AD	PROJELERE UYGUN OLARAK WC LERDE
11	091.900	ENGELLİLER İÇİN KLOZET TUTUNMA BARI	AD	PROJELERE UYGUN OLARAK WC LERDE
12	094.100	KAĞITLIK, FAYANS	AD	PROJELERE UYGUN OLARAK WC LERDE
13	094.500	ENGELLİLER İÇİN PASLANMAZ ÇELİK KAĞITLIK	AD	ENGELLİ TUVALETİNDE
14	097.203	YER SÜZGEÇİ SERT PLASTİK 10X10 cm	AD	PROJELERE UYGUN OLARAK WC LERDE
15	113.202	HAVALANDIRMA BORU VE ŞAPKASI ø 100 mm.(PVC)	AD	PROJELERE UYGUN OLARAK WC LERDE
16	204.3102	PN.20 POLİPROPİLEN TEMİZ SU BORUSU1/2" (Bina İçinde)	MT	PROJELERE UYGUN OLARAK WC LERDE
17	204.3103	PN.20 POLİPROPİLEN TEMİZ SU BORUSU3/4" (Bina İçinde)	MT	PROJELERE UYGUN OLARAK WC LERDE
18	204.3104	PN.20 POLİPROPİLEN TEMİZ SU BORUSU 1" (Bina İçinde)	MT	PROJELERE UYGUN OLARAK WC LERDE
19	204.401	SERT PVC PLASTİK PİS SU BORUSU Dış Çap ø mm :50 - 40 Et Kalınlığı mm : 3,0 Kullanım Yeri : B	MT	PROJELERE UYGUN OLARAK WC LERDE
20	204.402	SERT PVC PLASTİK PİS SU BORUSU Dış Çap ø mm :75 - 70 Et Kalınlığı mm : 3,0 Kullanım Yeri : B-BD	MT	PROJELERE UYGUN OLARAK WC LERDE
21	204.403	SERT PVC PLASTİK PİS SU BORUSU Dış Çap ø mm :100 - 110 Et Kalınlığı mm : 3,0 Kullanım Yeri : B-BD	MT	PROJELERE UYGUN OLARAK WC LERDE
22	204.408	SERT PVC PLASTİK PİS SU BORU Dış Çap ø mm :200 Et Kalınlığı mm : 4,9 Kullanım Yeri : BD	MT	PROJELERE UYGUN OLARAK WC LERDE
23	204.411	HAFİF-SERT(HPVC-U) PLASTİK PİS SU BORUSU: DIŞÇAP: 50 MM.	MT	PROJELERE UYGUN OLARAK WC LERDE
24	210.624	KÜRESEL VANA (Pirinç,Teflon Contalı) 20 ø mm.	AD	PROJELERE UYGUN OLARAK WC LERDE
25	210.625	KÜRESEL VANA (Pirinç,Teflon Contalı) 25 ø mm.	AD	PROJELERE UYGUN OLARAK WC LERDE
26	ÖZEL HİLTON.01	3 CM KAL.MERMER PLAKA İLE OVAL HİLTON LAVABO VE TEZGAH YAPILMASI	M2	PROJELERE UYGUN OLARAK WC LERDE
27	Y.23.176	LAMA VE PROFİL DEMİRLERDEN ÇEŞİTLİ DEMİR İŞLERİ YAPILMASI VE YERİNE KONULMASI	KG	PROJELERE UYGUN OLARAK WC LERDE

Ünal YEŞİLYURT

Mak. Tekn.

50.YIL GÖKÇELLER İLKOKULU WC

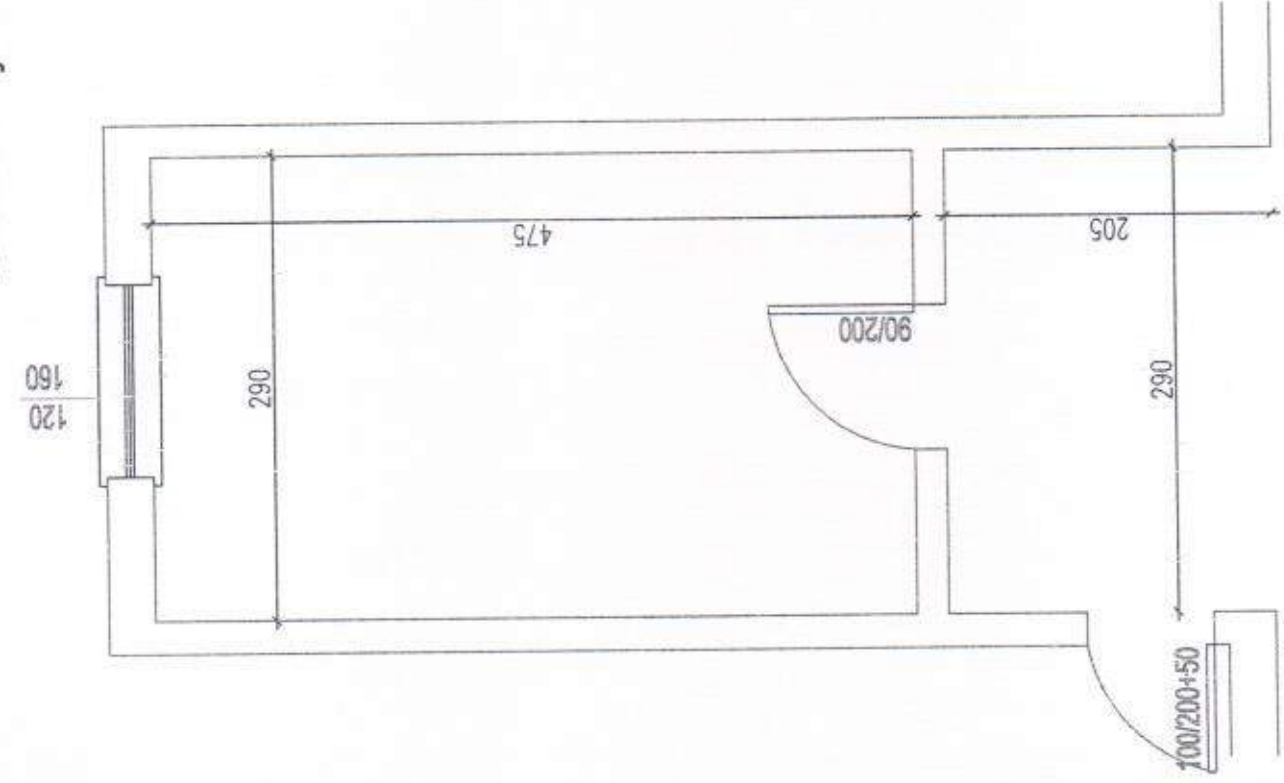

ZEMİN KAT MEVCUT DURUM-1

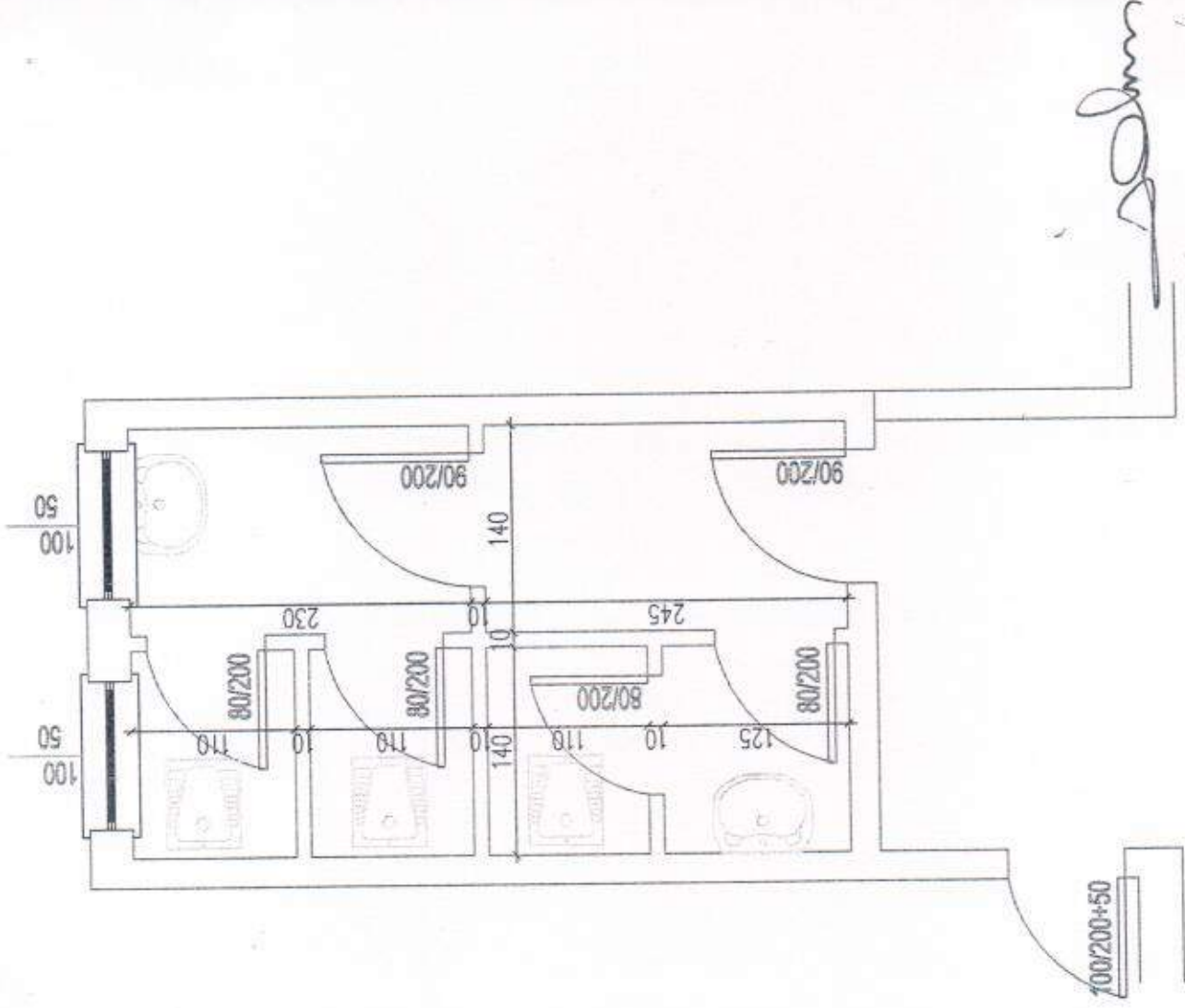

ZEMİN KAT ÖĞRT. YENİ DURUM-1

İsmail OLCUM
İnşaat Teknikeri

50. YIL GÖKÇELLER İLKOKULU WC

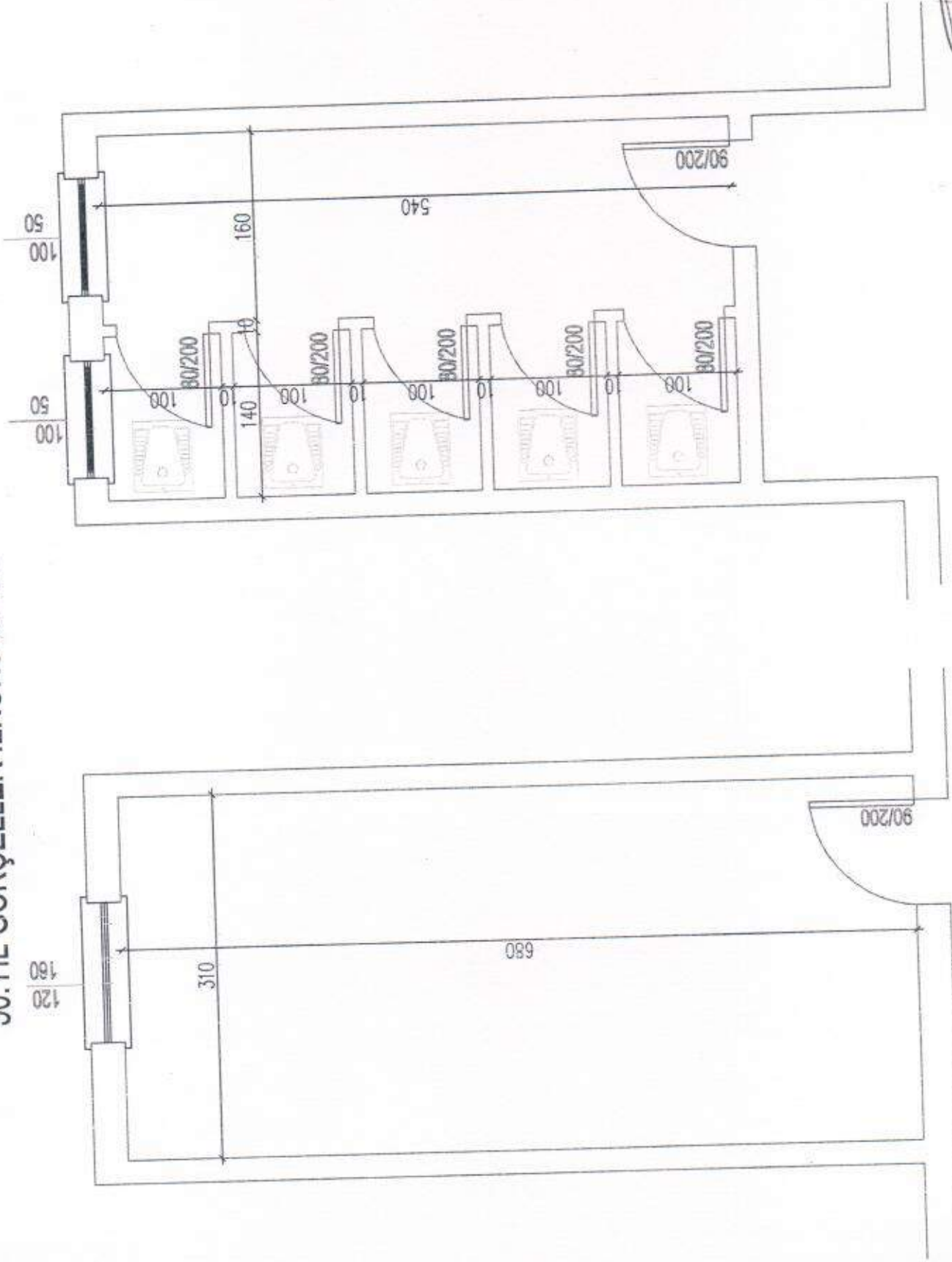

İSİMÇİ İnşaat Tekniker

1.KAT KIZ ÖĞRENCİ YENİ DURUM

1.KAT ÖĞRENCİ KIZ MEVCUT DURUM

50.YIL GÖKÇELLER İLKOKULU WC

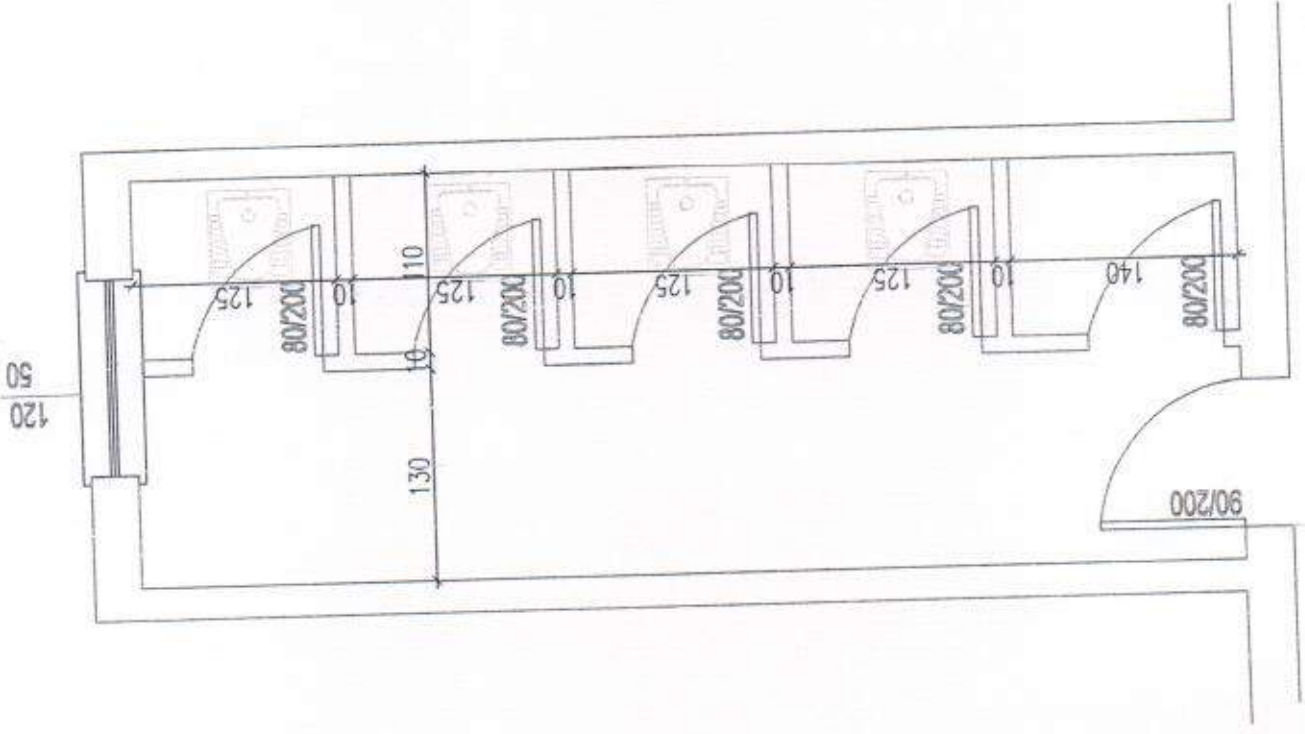

1.KAT ERKEK ÖĞR.EVCUT DURUM

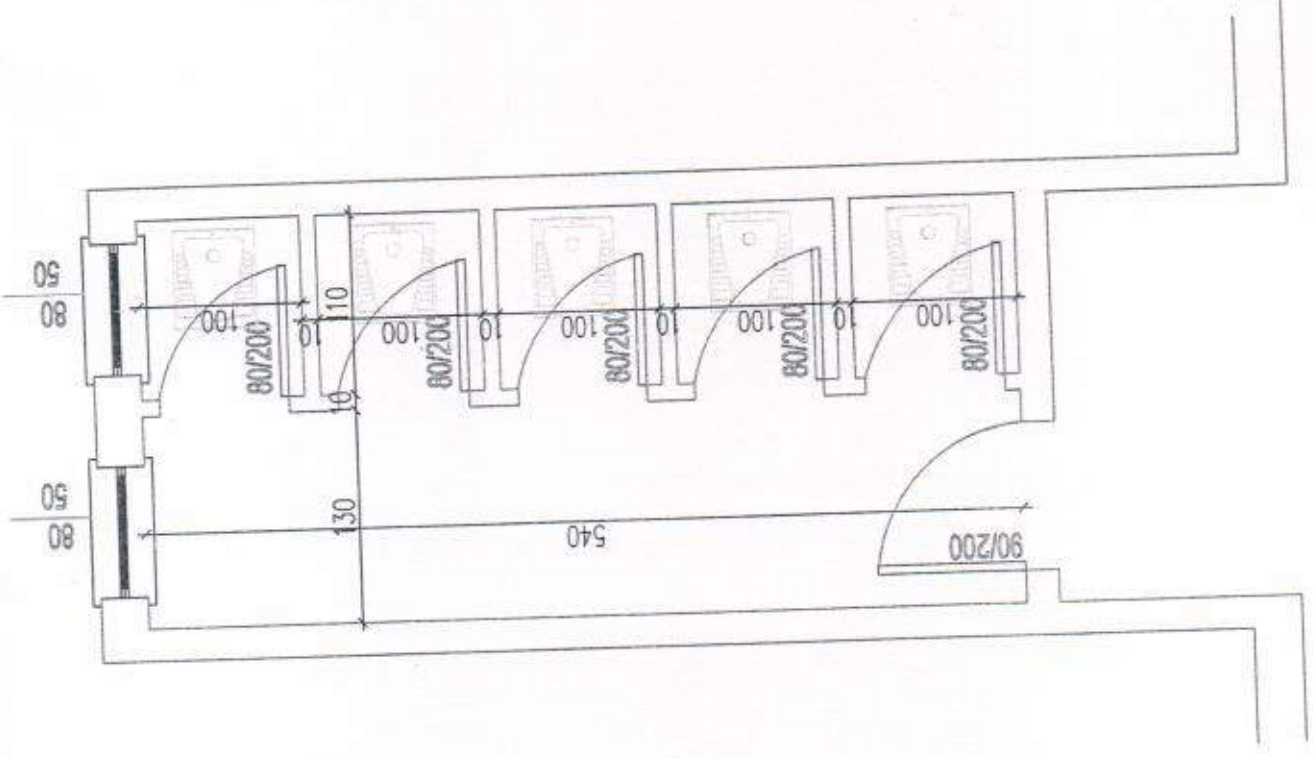

1.KAT ERKEK ÖĞR.YENİ DURUM

İsmail OLUÇUM
İnşaat Teknikeri

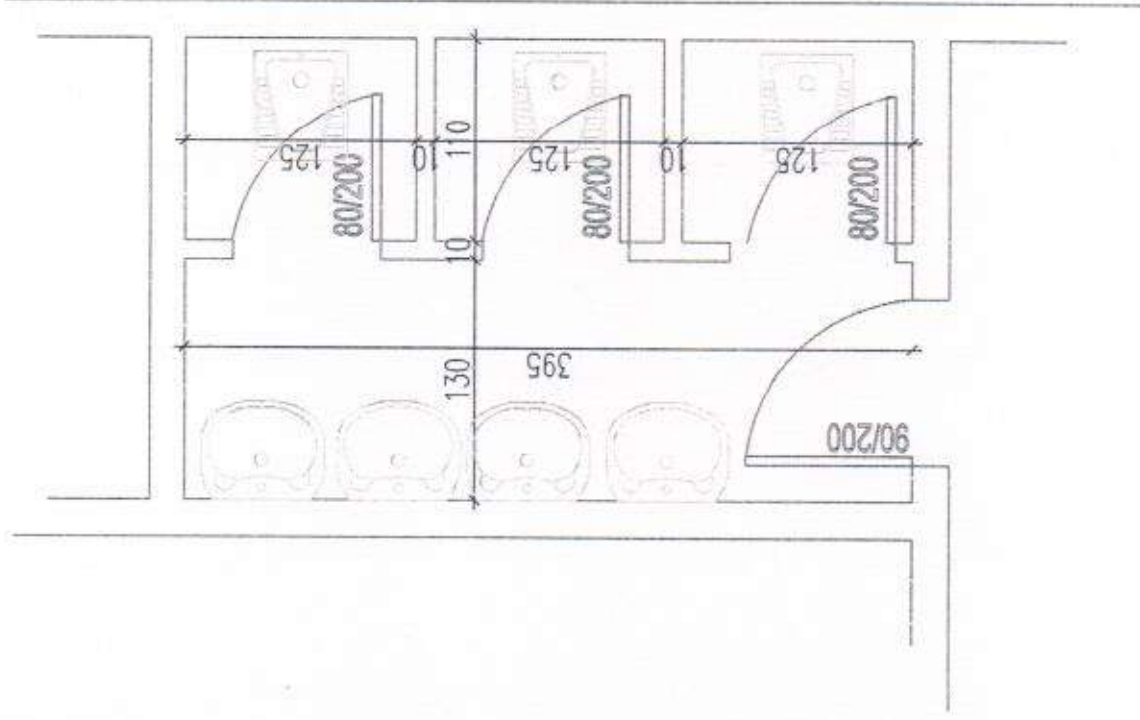

ZEMİN KAT MEVCUT WC

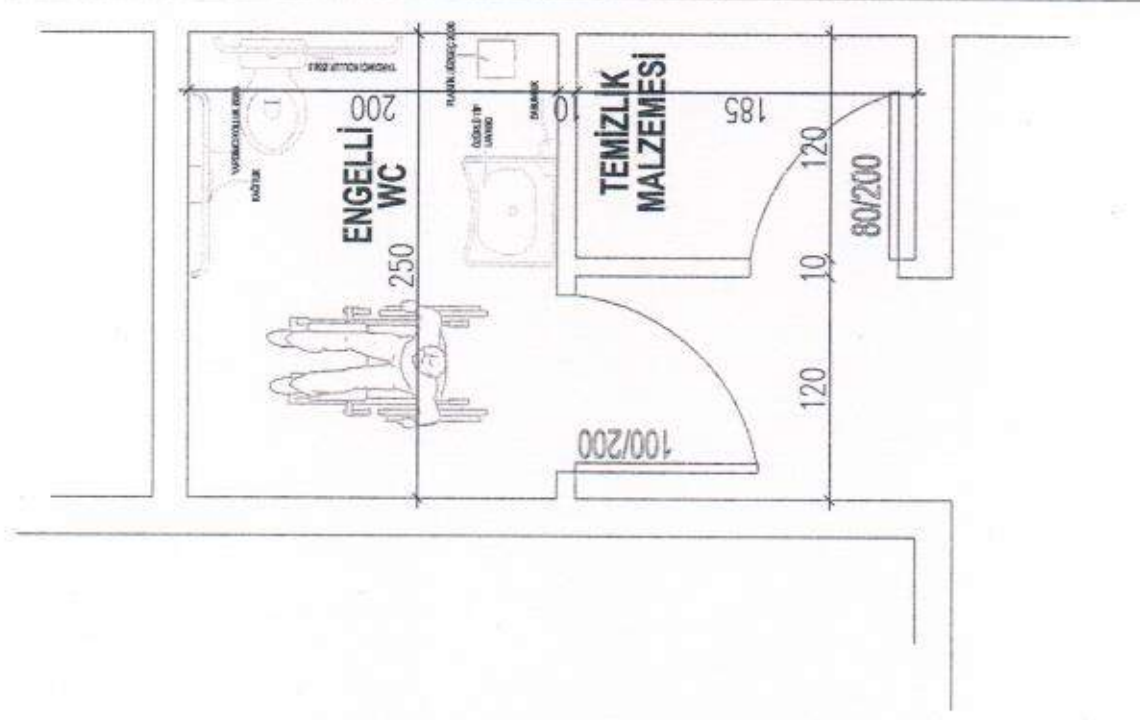

ZEMİN KAT YENİ ENGELLİ WC

İsmail OLCUM

İsmail OLCUM
İnşaat Teknikeri

50.YIL GÖKÇELLER İLKOKULU

LAMİNAT KAPLAMALI KAPILAR SEREN DETAYI

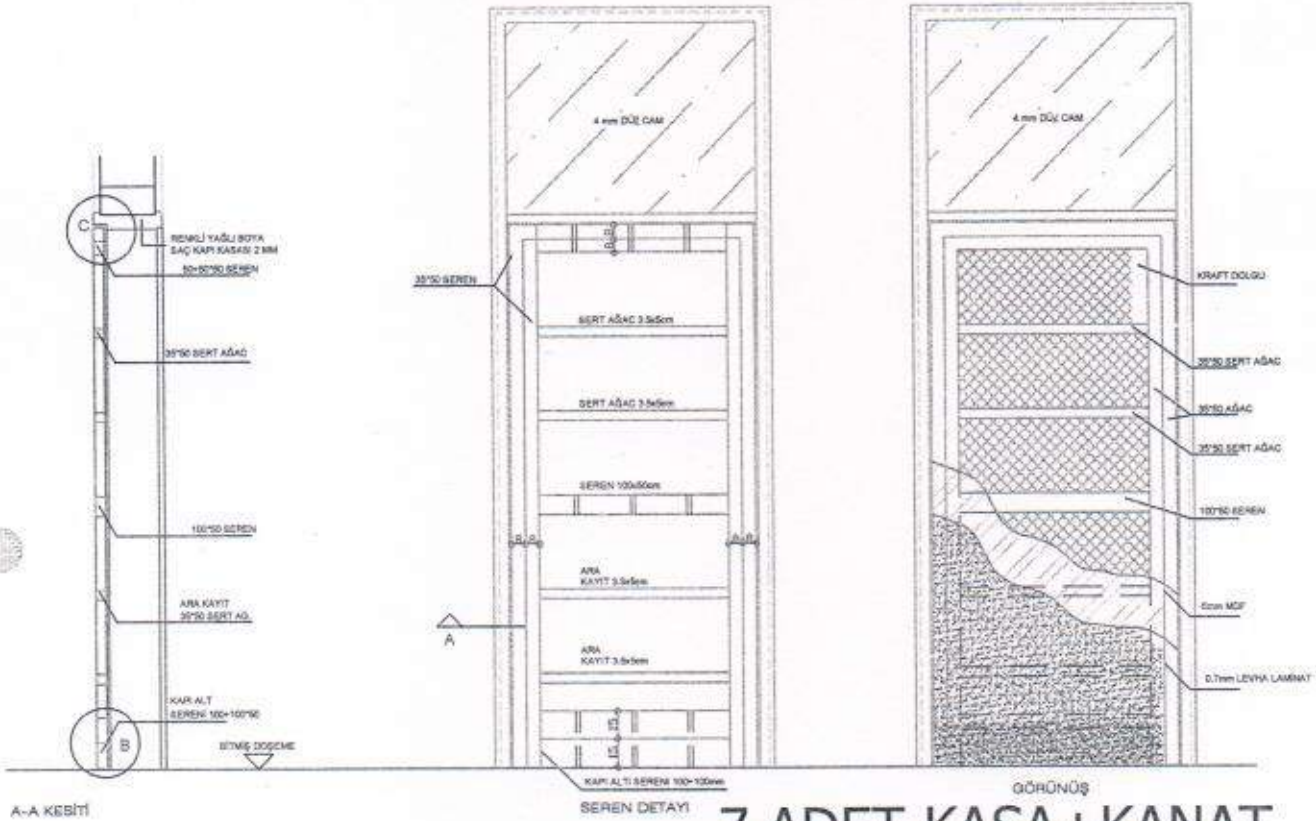

LAMİNAT KAPLAMALI KAPILAR SEREN DETAYI

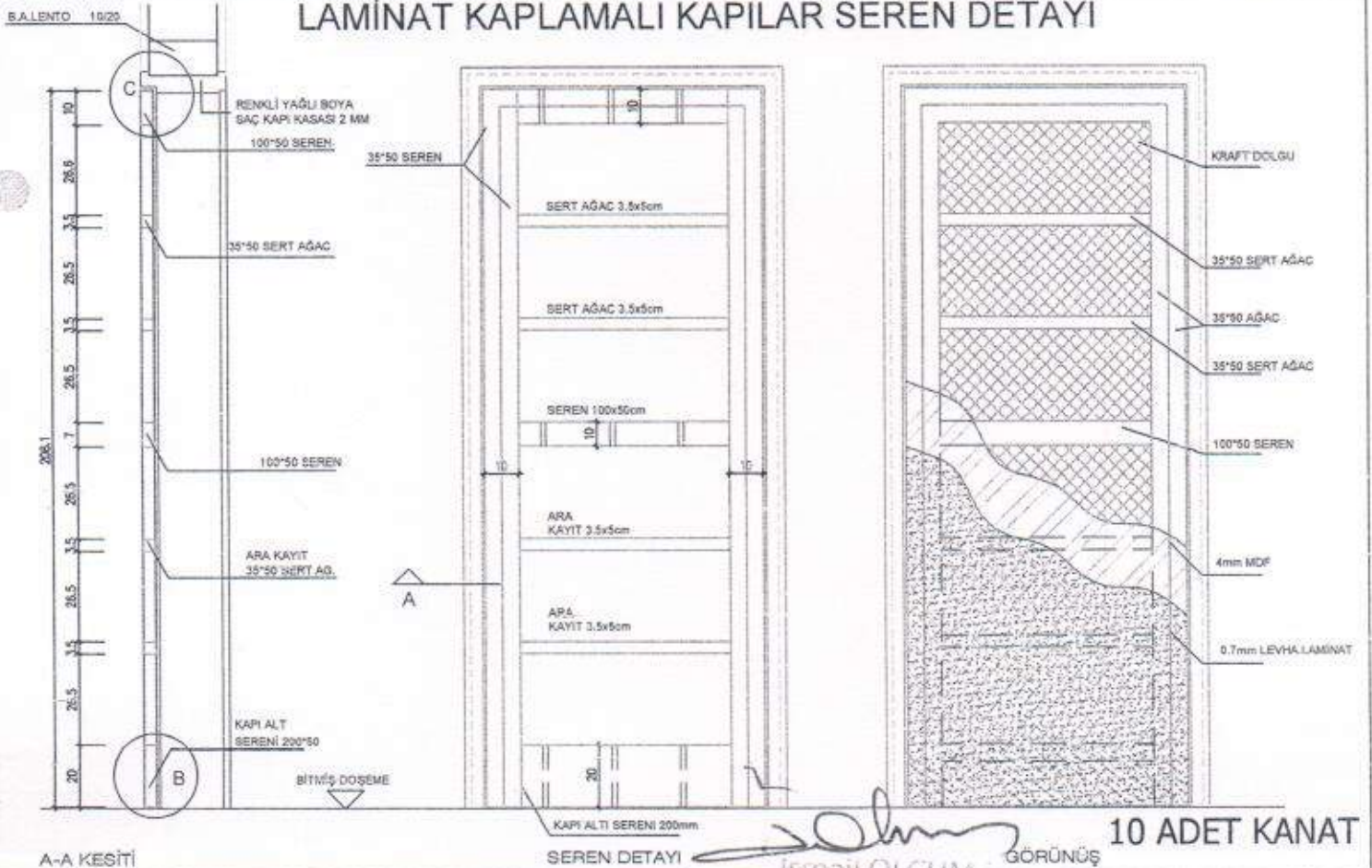

İsmail OLCUM
İnşaat Teknikeri

TEKNİK RAPOR

İlgi : Milli Eğitim Bakanlığı Bilişim Sistemleri Onarım Modülü.
Konu : Mersin Yenişehir 50.Yıl Gökçeller İlkokulu Onarımı.

Söz konusu okulda yapılan inceleme neticesinde;

- 1- Öğretmen tuvaletlerinin dışarıda ve okula 50 m mesafede olduğu, Okulda engelli tuvaleti bulunmadığı, 1.Katta bulunan mevcut tuvaletlerin Zemin kata pis ve temiz su sızdırdığı,
- 2- Zemin giriş karşısında bulunan odanın Öğretmen tuvaleti olarak düzenlenmesi,
- 3- 2.Kat aynı odanın Kız öğrenci tuvaleti olarak düzenlenmesi,
- 4- Zemin katta bulunan mevcut tuvaletin Engelli Tuvaleti olarak düzenlenmesi,
- 5- 1.Katta bulunan tuvaletlerin zemin kata su sızdırması sebebiyle tesisatlarının sökülerek yeniden yapılması gerektiği,

Bu imalatların yapılmasının uygun olacağı görüş ve kanaatindeyiz

İş bu rapor tarafımızdan tanzim edilmiştir. 15.04.2015

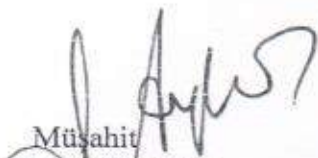
Müşahit
Süleyman AYDINER
Okul Müdürü

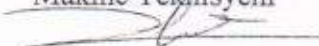
Ünal YEŞİLYURT
Makine Teknisyeni

Rüştü GÜRSOY
Elektrik Teknisyeni

İsmail OLÇUM
İnşaat Teknikeri