

**T.C.**  
**MERSİN VALİLİĞİ**  
**İl Milli Eğitim Müdürlüğü**

**İHALE İLANI**

(22 d Yapım İşleri)

**MERSİN ERDEMLİ MESLEKİ VE TEKNİK ANADOLU LİSESİ ONARIM İNŞAATI**

4734 Sayılı Kamu ihale Kanununun 22/d Maddesine göre yaptırılacaktır.

1-)İdarenin  
a) Adresi

:Dumlupınar Mah. GMK Bulvarı Suphi Öner Öğretmenevi.  
Yanı Kat: 1 B/Blok No:120 İhale Bürosu 33130  
Yenişehir/MERSİN

b) Telefon ve faks numarası

: 0 324 329 14 81 – 0 324 327 35 18

c) Elektronik posta adresi

: [yatirim33@hotmail.com](mailto:yatirim33@hotmail.com)

d) İlgili Personel

: Serap AKDOĞAN (Büro Memuru)

2-)İşin

a) Niteliği ve türü

: İnşaat ve Sıhhi Tesisat işi

b)Yapılacağı Yer

: Mersin /Erdemli

d) İşin Süresi

: Yer tesliminden itibaren 30 (Otuz) takvim günüdür.

3-)Tekliflerin

a) Temin Edileceği Yer

Dumlupınar Mah. GMK Bulvarı Suphi Öner Öğretmenevi  
Yanı Kat:1 B/Blok No:120 İhale Bürosu 33130  
Yenişehir/MERSİN

b) Başlangıç Tarihi ve saati

: 15/05/2015 Tarihinde Saat: 15:30

c) Teslim Edileceği Yer

Dumlupınar Mah. GMK Bulvarı Suphi Öner Öğretmenevi  
Yanı Kat: 1 B/Blok No: 120 İhale Bürosu 33130  
Yenişehir/MERSİN

d) Bitiş Tarihi ve saati

: 22/05/2015 Tarihinde Saat: 11:30

4. Teklif ekinde istenilen belgeler:

a) Tebligat için adres beyanı; ayrıca irtibat için telefon numarası ve faks numarası ile elektronik posta adresi.

b) Mevzuatı gereği kayıtlı olduğu Ticaret Sanayi Odası Belgesi /veya.Esnaf ve Sanatkarlar Odası Belgesi. (2015 Yılı içinde alınmış).

c) Teklif vermeye yetkili olduğunu gösteren İmza Beyannamesi veya İmza Sirküleri.

d) Yukarıdaki adresten imza karşılığında temin edilecek teklif mektubu,

5. Sadece yerli istekliler katılabilecektir.

6. Teklif verecek olanların, yukarıdaki adresten imza karşılığında doküman almaları zorunludur.

7. Teklifler ekleri ile birlikte, son teklif verme saatine kadar, Mersin İl Milli Eğitim Müdürlüğü Kat:1 B/Blok No:120 İhale Bürosu adresine teslim edilecektir,

8. İstekliler tekliflerini, anahtar teslimi götürü bedel üzerinden, işin tamamı için verecektir.

9. Verilen tekliflerin geçerlilik süresi, temin tarihinden itibaren en az **30 gün** takvim günü olmalıdır,

10. İstenilen Tüm Belgelerin Güncel ve Doğru olması, Hata tespit edilmesi durumunda Teklif geçersiz sayılacaktır.

11. İş uhdesinde kalan istekliye ait yukarıda istenen belgelerin aslı veya idare tarafından aslı görülmüşü kaşeli olarak verilmesi.

**M.Sabri ÖZBEY**  
Müdür Yardımcısı

KOMİSYON BAŞKANLIĞINA

DOĞRUDAN TEMİN TEKLİF MEKTUBU:

.../05/2015

Teklif Sahibinin	
Adı Soyadı/Ticaret Unvanı, Uyruğu	
Açık Tebligat Adres	
Bağlı Olduğu Vergi Dairesi ve Vergi Numarası	
Telefon ve Faks Numarası E-Mail Adresi (Varsa)	

İdarenizce yapılacak olan **MERSİN ERDEMLİ MESLEKİ VE TEKNİK ANADOLU LİSESİ ONARIM İNŞAATI** işine ait İhale dokümanını oluşturan bütün belgeler tarafımızdan incelenmiş, okunmuş ve herhangi bir ayırım ve sınırlama yapmadan bütün koşullarıyla kabul edilmiştir. yapılacak olan **MERSİN ERDEMLİ MESLEKİ VE TEKNİK ANADOLU LİSESİ ONARIM İNŞAATI** işine ilişkin olarak aşağıdaki hususları içeren teklifimizin kabulünü arz ederiz.

- 1- Teklifimize **KDV hariç, tüm vergi, harç, nakliye, yükleme-boşaltma ve tüm imalatlar** dahildir.
- 2- İmalatlarda (Onarım ve Hizmet alımlarında) kullanılacak Malzemelerin TSE'li, iyi cins, kaliteli, standartlara uygun olduğunu ve ilgililer tarafından beğenileceğini kabul ediyoruz.
- 3- Teklifimiz ...../...../2015 tarihine kadar geçerlidir.
- 4- Mevzuatı gereği kayıtlı olduğu **Ticaret Sanayi Odası Belgesi /veya.Esnaf ve Sanatkarlar Odası Belgesi, (2015 Yılı içinde alınmış).**
- 5- Teklif vermeye yetkili olduğunu gösteren **İmza Beyannamesi veya İmza Sirküleri.**
- 6- Aldığımız herhangi bir teklifi veya en düşük teklifi seçmek zorunda olmadığınızı kabul ediyoruz.
- 7- İhale konusu işle ilgili olmak üzere idarenizce malzeme alımı yapılacak diğer işlerde, idarenizin çıkarlarına aykırı düşecek hiçbir eylem ve oluşum içinde olmayacağımızı taahhüt ediyoruz.
- 8- 4734 sayılı Kamu İhale Kanununun 4 üncü maddesindeki "**yerli istekli**" tanımı gereğince yerli istekli durumundayız.
- 9- Teklifimizde yer alan imalatlarda kullanılan malzemelerin 4734 sayılı Kamu İhale Kanununun 63 üncü maddesi gereğince Kamu İhale Kurumunca belirlenen esaslar çerçevesinde yerli malı olduğunu beyan ediyoruz.
- 10- Onarım/Hizmet alımı işi ihalesi 4734 sayılı Kamu İhale Kanununun 22/d doğrudan temin maddesine göre yapılacaktır.
- 11- Teklif Mektubu üzerinde silinti-kazıntı ve düzeltme yapılmayacak, aksi takdirde teklif mektubu geçersiz sayılacaktır.
- 12- Verilen tekliflerin geçerlilik süresi, teklif verilmiş tarihinden itibaren en az **30** takvim günü
- 13- İmalatların tamamına verilmeyen teklifler geçersiz sayılacaktır.
- 14- İdare herhangi bir aşamada bütün teklifleri redderek ihaleyi iptal etmekte serbesttir.
- 15- İş uhdesinde kalan firma veya şahıs, 5 gün içerisinde işe başlamaması durumunda, İş iptal edilecektir.
- 16- Söz konusu onarım işinin tamamı için teklifimiz; KDV Hariç Rakamla (.....TL) Yazıyla(.....)dir. Saygılarımızla

.../05/2015  
Ad SOYAD/ Firma Kaşesi

İmza

## PURSANTAJ ANA İÇMALI

İşin Adı MERSİN ERDEMLİ MESLEKİ VE TEKNİK ANADOLU LİSESİ ONARIM İNŞAATI

S.NO	İŞ KISIMLARI	YÜZDE ORANLARI
1	İNŞAAT İŞLERİ	11,9248
2	MUTFAK,SIHHİ TESİSAT VE MÜŞTEREK TESİSAT	88,0752
	TOPLAM	100,0000

AYŞE EKİ  
İş. MÜD.

ÜNAL YEŞİLYURT  
Mak. Tekn.

M.Sabri ÖZBEY  
Müdür Yardımcısı

T.C.  
MERSİN VALİLİĞİ  
İl Millî Eğitim Müdürlüğü  
MERSİN ERDEMLİ MESLEKİ VE TEKNİK ANADOLU LİSESİ ONARIM İNŞAATI

Mahal Adı	Poz No	İmalatın Cinsi	
YENİ BİNA 3.KAT PANSİYONA DÖNÜŞTÜRÜLMEKTEDİR	Y.23.176	Lama ve profil demirlerden çeşitli demir işleri yapılması ve yerine konulması	
	Y.23.152	Kare ve dikdörtgen profillerle pencere ve kapı yapılması ve yerine konulması	
	Y.23.241	Plastik doğrama imalatı yapılması ve yerine konulması (Sert PVC doğrama profillerinden her çeşit kapı, pencere, kaplama)	
	Y.25.002/02	Demir yüzeylere iki kat antipas, iki kat sentetik boya yapılması	
	Y.26.008/305B	40 x 40 cm anma ebatlarında, her türlü renk, desen ve yüzey özelliğinde, 1.kalite, mat, sırsız porselen karo ile 3 mm derz arası	
	A07	Silindirik traşlı dış kapı kilidinin yerine takılması	
	A08	Kapı kolu ve aynalarının yerine takılması (Kromajlı)	
	A10	Menteşenin yerine takılması	
	*Dışarıya konacak sanayi tüplerinin etrafına 3.00mx2,50 demirden korkuluk yapıp boyanacak Y.23.176, Y.25.002/02		
	*3.Kat 6 adet öğrenci wc si tadilat yapılarak banyoya dönüştürülecek y.26.008/305B		
*3 Kat merdiven başlarına yukarı çıkışı engellemek için PVC sürme kapı yapıp kilitlenecek y:23.241			
*3.Kat yemekhane yapılacak koridor sonuna demir kapı yapıp boyanacak y.23.152-y.25.002/02			
* Tüm İmalatlar Bayındırlık ve İskan Bakanlığı Birim Fiyat Tariflerindeki şartlarla yapılacak			

HAZIRLAYANLAR

  
**Ökse EKE**  
İnşaat Mühendisi  
Dip. No: İ-665

T.C.  
MERSİN VALİLİĞİ  
İL MİLLİ EĞİTİM MÜDÜRLÜĞÜ

Hazırlanma Tarihi: 12.05.2015  
İşin Adı

MERSİN ERDEMLİ MESLEKİ VE TEKNİK ANADOLU LİSESİ ÖĞRENCİ PANSİYONU MUTFAK KEŞİ SİHİ VE MÜŞTEREK TESİSATI MAHAL LİSTESİ

AÇIKLAMALAR

S.NO	POZ.NO	İMALATIN CİNSİ	BİRİ
			M
		MUTFAK MAHALİNDE KULLANILACAKTIR	MT
451-201		ÇALIŞMA TEZGAHI (Paslanmaz Çelik) 600 mm.	MT
451-402		ÇALIŞMA TEZGAHI EVİYELİ, Paslanmaz Çelik 800 mm.	MT
084-101		ÇALIŞMA TEZGAHI EVİYELİ, Paslanmaz Çelik 800 mm.	AD
451-801		1 GÖZLÜ EVİYE TES.BATARYALI PİRİNÇ SIFONLU 1.SINIF	MT
451-901		DOLAP İLAVESİ (PASLANMAZ ÇELİK) 600 mm.	AD
454-302		PASLANMAZ ÇELİK DUVAR DOLABI	MT
457-106		1000*700*500/850MM KAZAN VE TENCERE YIKAMA TEKNESİ	MT
457-101		DUVAR RAFI	MT
457-102		TABAK RAFI (Paslanmaz Çelik)	MT
455-108		KAZAN TENCERE RAFI (Paslanmaz Çelik)	AD
471-100		EV TİPİ SOĞUTMA DOLABI 400 Lt.	AD
475-400		GAZ İLE ÇALIŞAN FIRIN	AD
476-901		TAM OTOMATİK BULAŞIK MAKİNASI (500 tabak/saat)	M2
476-502		LPG'LI (BÜTAN GAZ) KUZİNE	AD
478-200		600*800*500 MM YER OCAĞI	AD
479-000		KOLLEKTÖR (LPG Tesiati için) 3*4	AD
480-000		TJ BORU TAKIMI (Domuz Koyruğu)	AD
481-000		LPG GAZ ANA MUSLUĞU	AD
482-000		LPG ANA RAKORU	AD
483-000		LPG REGÜLATÖR RAKORU	AD
484-000		LPG ÜNYON	AD
485-000		LPG T PÄRCASI	AD
486-000		LPG REGÜLATÖRÜ 1.KADEME İÇİN	AD
201-104		LPG REGÜLATÖRÜ 2.KADEME İÇİN	MT
201-105		DİKİŞLİ VİDALI ÇELİK BORU 1/2" (Bina İçi Vidalı)	MT
201-106		DİKİŞLİ VİDALI ÇELİK BORU 3/4" (Bina İçi Vidalı)	MT
201-500		DİKİŞLİ VİDALI ÇELİK BORU 1" (Bina İçi Vidalı)	%
210-623		BİNA İÇİNDE KAYNIKLI OLARAK DÖŞENMİŞ BORU MONTAJ MALZEMESİ BEDELİ	AD
210-624		KÜRESEL VANA (Pirinç,Teflon Conta) 15 a mm.	AD
210-625		KÜRESEL VANA (Pirinç,Teflon Conta) 20 a mm.	AD
230-1208		KÜRESEL VANA (Pirinç,Teflon Conta) 25 a mm. (1/2") DİŞ ÇAP:21 Ø mm ET:50 mm CAM YÜNÜ ESASLI ALÜMİN.FOLYO KAPLI PREFAB	M

PANSİYONU MUTFAK VE DİŞ MAHALİNDE

## AÇIKLAMALAR

S.NO	İMALATIN CİNSİ	BİRİ	AÇIKLAMALAR
		M	
POZ NO		M	
230-1212	(3/4") DIŞ ÇAP:27 Ø mm ET:40 mm CAM YÜNÜ ESASLI ALÜMİN.FOLYO KAPLI PREFAB	M	MUTFAK MAHALİNDE VE DIŞ HAT MAHALİNDE KULLANILACAKTIR
230-1216	(1") DIŞ ÇAP:33 Ø mm ET:30 mm CAM YÜNÜ ESASLI ALÜMİN.FOLYO KAPLI PREFAB	M	MUTFAK MAHALİNDE VE DIŞ HAT MAHALİNDE KULLANILACAKTIR
455-400	KÜVER ÜNTESİ	MT	MUTFAK MAHALİNDE KULLANILACAKTIR
477-309	PASLANMAZ ÇELİKTEK FİLTRESİZ BAĞLUMBAZ	M2	MUTFAK MAHALİNDE KULLANILACAKTIR
455-100	SICAK YEMEK TEVZİ BANKOSU (Üç Yemek Kaplı)	AD	MUTFAK MAHALİNDE KULLANILACAKTIR
087-501	DUŞ TESİSATI (duş borusu,süzgeciye,batarya.)1.KAL	TK	ÖĞRENCİ DUŞ MAHALİNDE KULLANILACAKTIR
097-203	YER SÜZGEÇİ SERT PLASTİK 10*10 cm	AD	MUTFAK MAHALİNDE VE ÖĞRENCİ DUŞ MAHALİNDE KULLANILACAKTIR
204-401	PVC PLASTİK PİS SU BORUSU ø 50-40 mm.	MT	MUTFAK MAHALİNDE VE ÖĞRENCİ DUŞ MAHALİNDE KULLANILACAKTIR
204-402	PVC PLASTİK PİS SU BORUSU ø 75-70 mm.	MT	MUTFAK MAHALİNDE VE ÖĞRENCİ DUŞ MAHALİNDE KULLANILACAKTIR
204-501	GEÇME MUEFLU PİS SU PLASTİK BORU MONTAJ MALZEMESİ BEDELİ	%	PİS SU BORULARI MONTAJ YAPIP DENENDİKTEN SONRA KAPATILACAKTIR
204-3102	PN.20 POLİPROPİLEN TEMİZ SU BORUSU1/2" (Bina İçinde)	MT	MUTFAK MAHALİNDE VE ÖĞRENCİ DUŞ MAHALİNDE KULLANILACAKTIR
204-3103	PN.20 POLİPROPİLEN TEMİZ SU BORUSU3/4" (Bina İçinde)	MT	MUTFAK MAHALİNDE VE ÖĞRENCİ DUŞ MAHALİNDE KULLANILACAKTIR
204-3104	PN.20 POLİPROPİLEN TEMİZ SU BORUSU 1" (Bina İçinde)	MT	MUTFAK MAHALİNDE VE ÖĞRENCİ DUŞ MAHALİNDE KULLANILACAKTIR
204-3300	BİNA İÇİNDE FİZYO TERM KAYNAK VE VİDALI OLARAK DÖŞENMİŞ POLİPROPİLEN	%	TEMİZ SU BORULARI MONTAJ YAPIP DENENDİKTEN SONRA KAPATILACAKTIR
210-623	KÜRESEL VANA (Pirinç,Teflon Contact) 15 a mm.	AD	MUTFAK MAHALİNDE VE ÖĞRENCİ DUŞ MAHALİNDE KULLANILACAKTIR
210-624	KÜRESEL VANA (Pirinç,Teflon Contact) 20 a mm.	AD	MUTFAK MAHALİNDE VE ÖĞRENCİ DUŞ MAHALİNDE KULLANILACAKTIR
210-625	KÜRESEL VANA (Pirinç,Teflon Contact) 25 a mm.	AD	MUTFAK MAHALİNDE VE ÖĞRENCİ DUŞ MAHALİNDE KULLANILACAKTIR
193-105	Ø300 TEK CİDARLI PASLANMAZ ÇELİK BACA	Mtbl	MUTFAK MAHALİNDE VE ÖĞRENCİ DUŞ MAHALİNDE KULLANILACAKTIR
117-304	ELEKTRİKLİ SU ISITICI 80 LT	AD	MUTFAK MAHALİNDE VE ÖĞRENCİ DUŞ MAHALİNDE KULLANILACAKTIR

Ünal YEŞİLYURT

Mak.Tek

# ERDEMLİ MESLEKİ VE TEKNİK ANADOLU LİSESİ

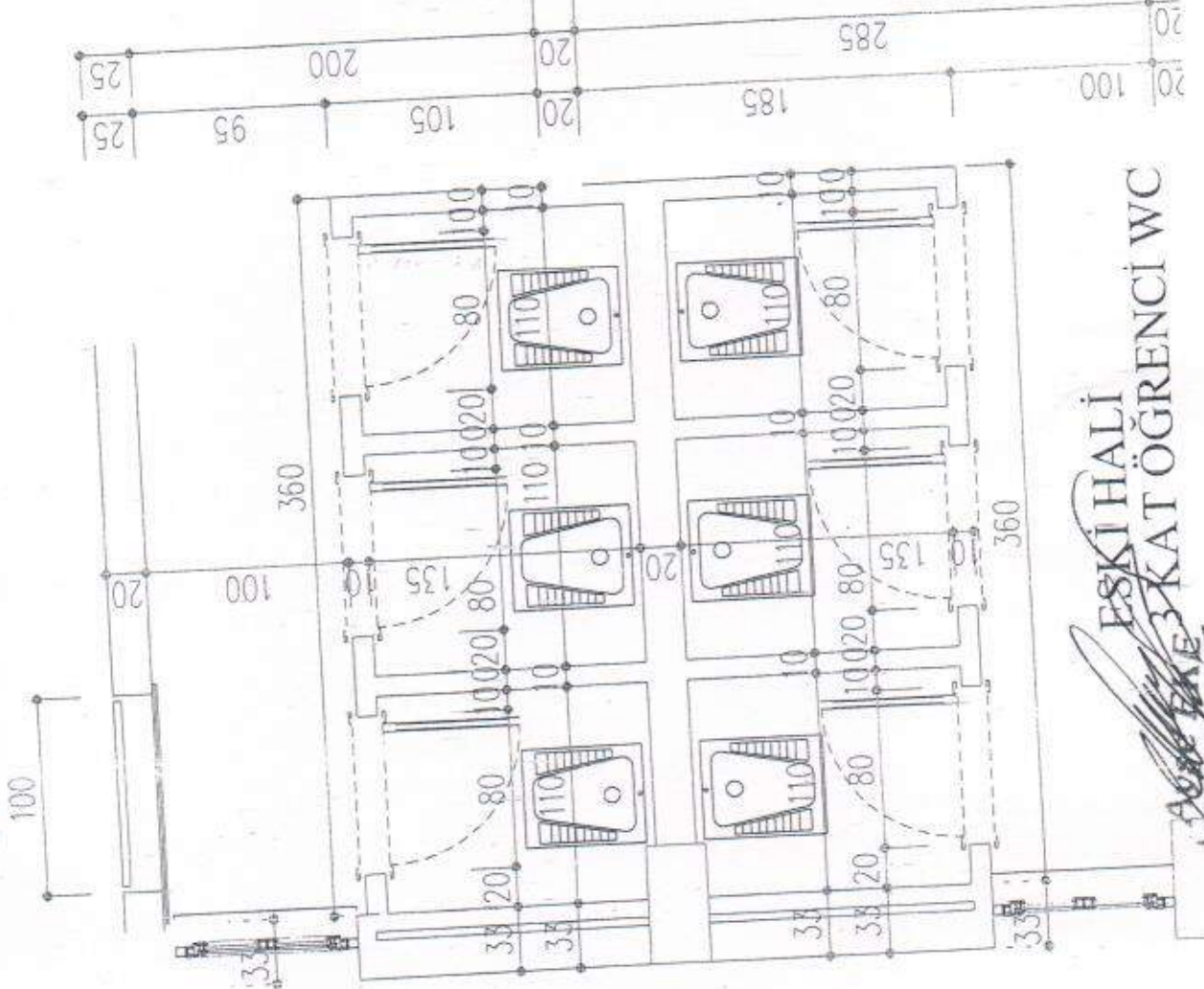
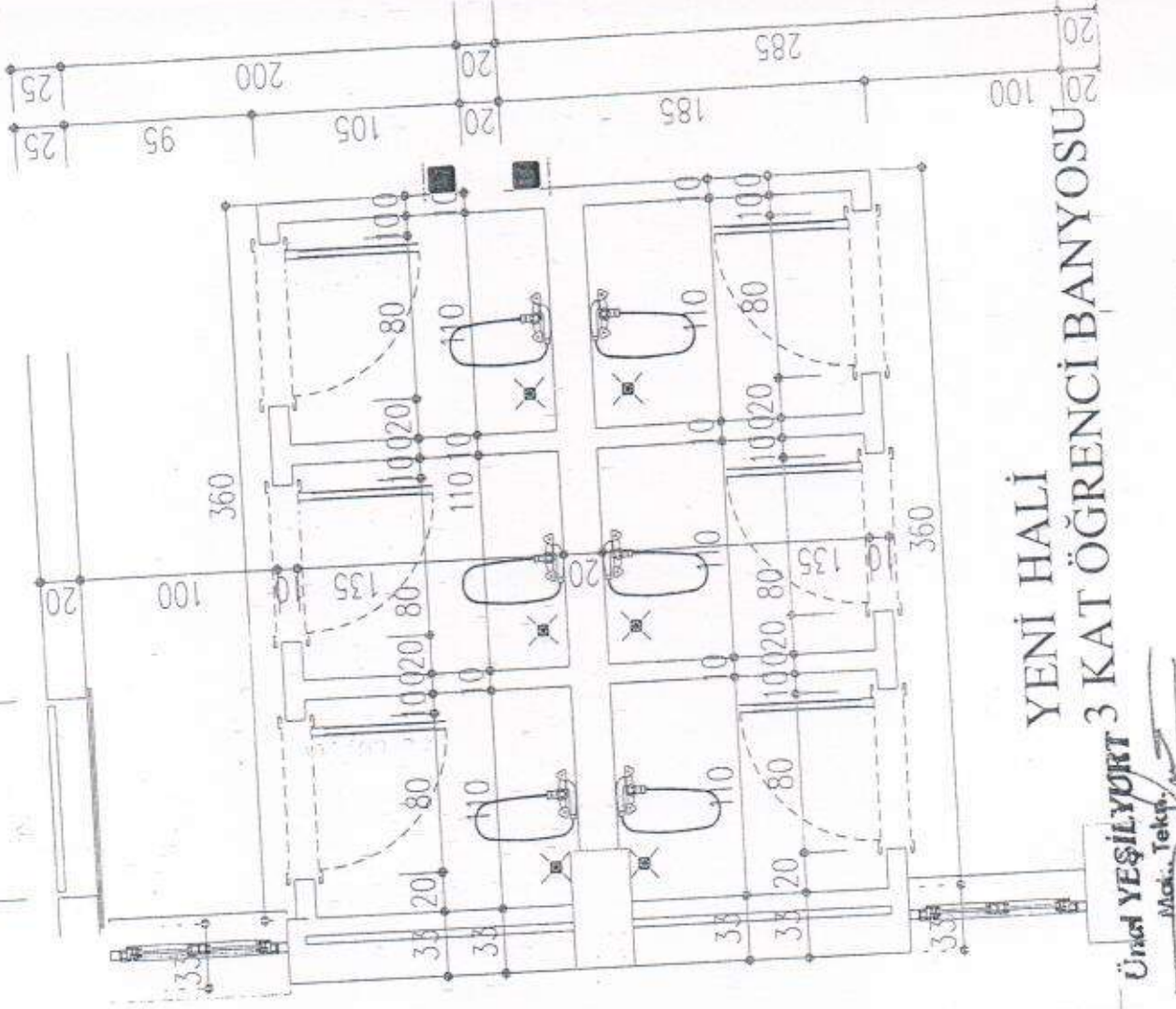

# ERDEMLİ MESLEKİ VE TEKNİK ANADOLU LİSESİ

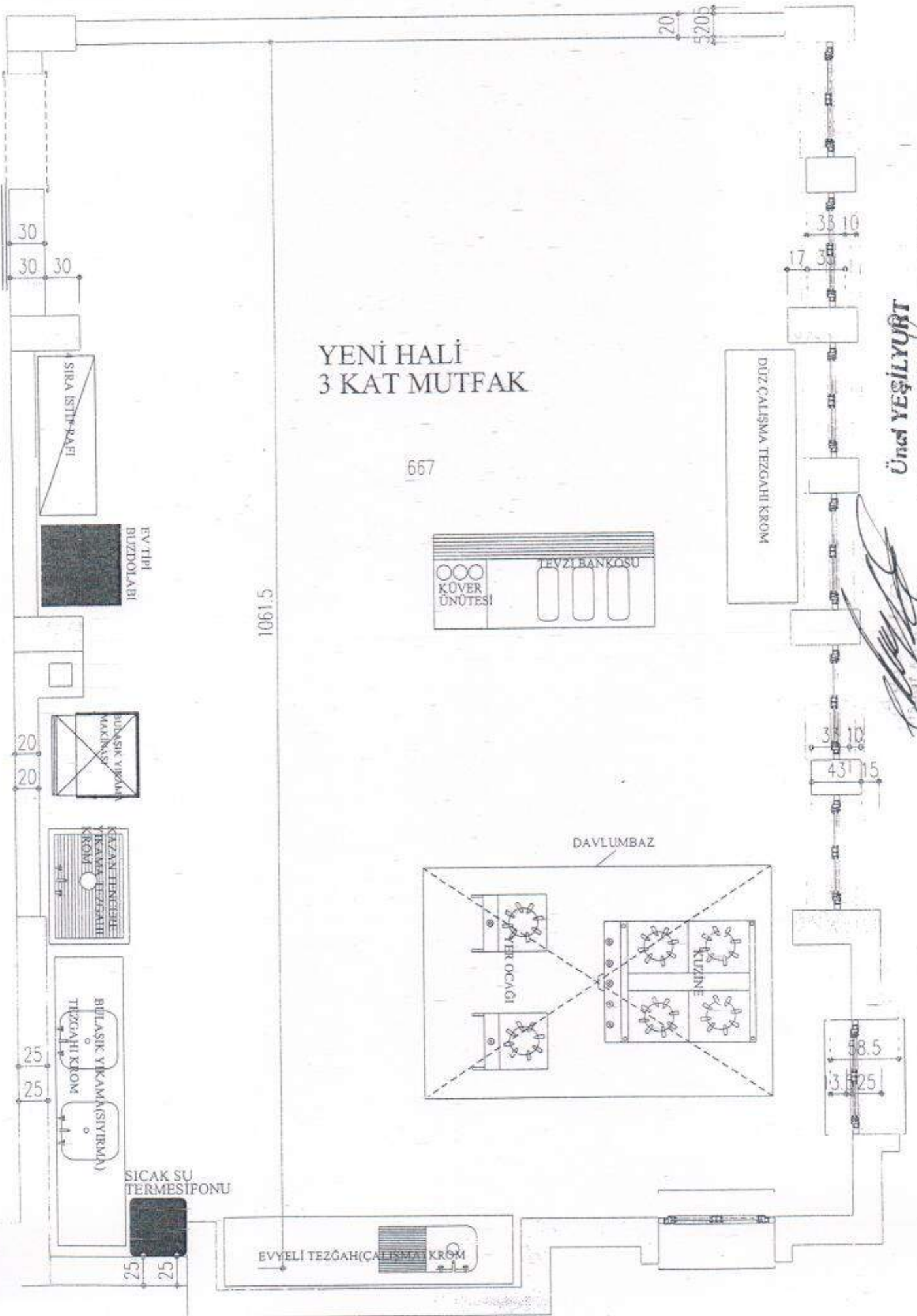

Ünd YEŞİLYURT

Mşk. Tekn.

Dip. No: 1-0-0-0



# ERDEMLİ MESLEKİ VE TEKNİK ANADOLU LİSESİ

ESKİ HALİ  
3 KAT MUTFAK

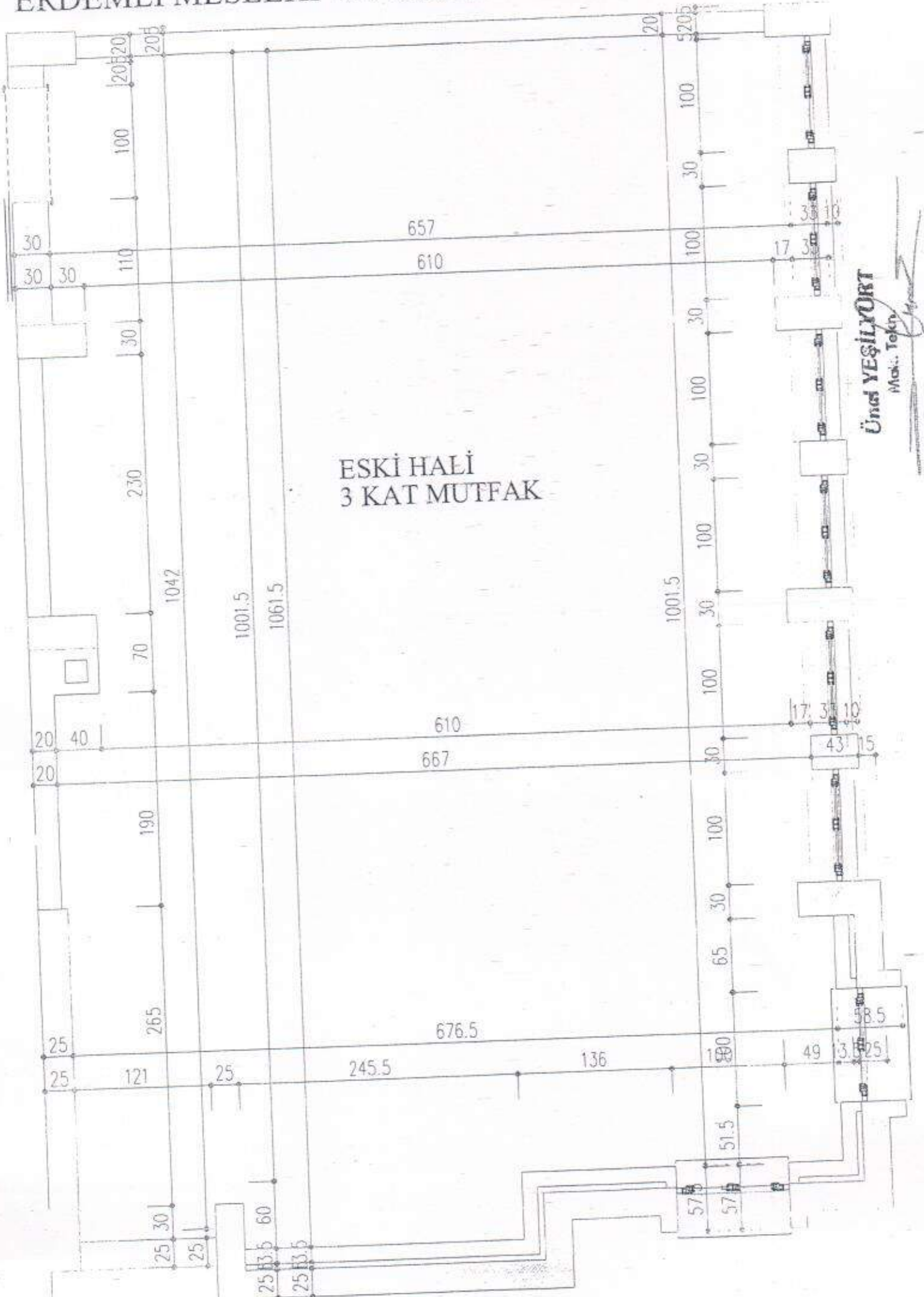

Ünal YEŞİLYURT  
Mak. Tekn.