

T.C.  
MERSİN VALİLİĞİ  
İl Millî Eğitim Müdürlüğü

**İHALE İLANI**

(22 d Yapım İşleri)

**MERSİN TARSUS BARBAROS HAYRETTİN ANADOLU İMAM HATİP LİSESİ  
ONARIM İNŞAATI**

4734 Sayılı Kamu ihale Kanununun 22/d Maddesine göre yaptırılacaktır.

1-)İdarenin

a) Adresi

:Dumlupınar Mah. GMK Bulvarı Suphi Öner Öğretmenevi  
Yanı Kat: 1 B/Blok No:120 İhale Bürosu 33130  
Yenişehir/MERSİN

b) Telefon ve faks numarası

: 0 324 329 14 81 – 0 324 327 35 18

c) Elektronik posta adresi

: yatırım33@hotmail.com

d) İlgili Personel

: Serap AKDOĞAN (Büro Memuru)

2-)İşin

a) Niteliği ve türü

: İnşaat onarım işi.

b)Yapılacağı Yer

: Mersin /Tarsus

d) İşin Süresi

: Yer tesliminden itibaren 30 (Otuz) takvim günüdür.

3-)Tekliflerin

a) Temin Edileceği Yer

Dumlupınar Mah. GMK Bulvarı Suphi Öner Öğretmenevi  
Yanı Kat:1 B/Blok No:120 İhale Bürosu 33130  
Yenişehir/MERSİN

b) Başlangıç Tarihi ve saati

: 15/05/2015 Tarihinde Saat: 15:30

c) Teslim Edileceği Yer

Dumlupınar Mah. GMK Bulvarı Suphi Öner Öğretmenevi  
Yanı Kat: 1 B/Blok No: 120 İhale Bürosu 33130  
Yenişehir/MERSİN

d) Bitiş Tarihi ve saati

: 22/05/2015 Tarihinde Saat: 10:30

4. Teklif ekinde istenilen belgeler:

a) Tebligat için adres beyanı; ayrıca irtibat için telefon numarası ve faks numarası ile elektronik posta adresi.

b) Mevzuatı gereği kayıtlı olduğu Ticaret Sanayi Odası Belgesi /veya.Esnaf ve Sanatkarlar Odası Belgesi, (2015 Yılı içinde alınmış).

c) Teklif vermeye yetkili olduğunu gösteren İmza Beyannamesi veya İmza Sirküleri.

d) Yukarıdaki adresten imza karşılığında temin edilecek teklif mektubu,

5. Sadece yerli istekliler katılabilecektir.

6. Teklif verecek olanların, yukarıdaki adresten imza karşılığında doküman almaları zorunludur.

7. Teklifler ekleri ile birlikte, son teklif verme saatine kadar, Mersin İl Millî Eğitim Müdürlüğü, Kat:1 B/Blok No:120 İhale Bürosu adresine teslim edilecektir,

8. İstekliler tekliflerini, anahtar teslimi götürü bedel üzerinden, işin tamamı için verecektir.

9. Verilen tekliflerin geçerlilik süresi, temin-tarihinden itibaren en az **30-gün** takvim-günü olmalıdır,

10. İstenilen Tüm Belgelerin Güncel ve Doğru olması, Hata tespit edilmesi durumunda Teklif geçersiz sayılacaktır.

11. İş uhdesinde kalan istekliye-ait yukarıda istenen belgelerin aslı veya idare tarafından aslı görülmüştür kaşeli olarak verilmesi.

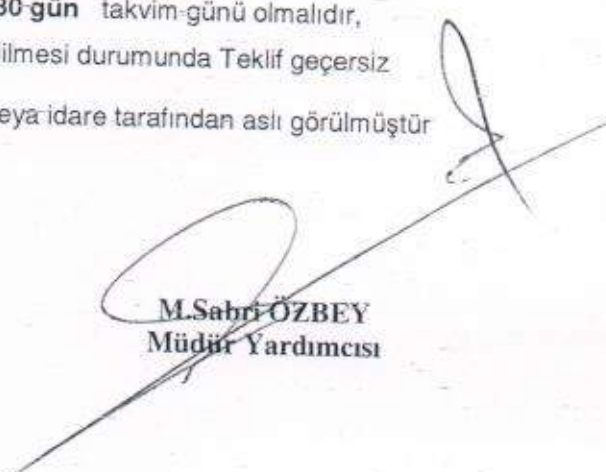
  
M.Sabri ÖZBEY  
Müdür Yardımcısı

KOMİSYON BAŞKANLIĞINA

DOĞRUDAN TEMİN TEKLİF MEKTUBU:

.../05/2015

|   |  |
|---|--|
| Teklif Sahibinin                                  |  |
| Adı Soyadı/Ticaret Unvanı, Uyuğu                  |  |
| Açık Tebligat Adres                               |  |
| Bağı Olduğu Vergi Dairesi ve Vergi Numarası       |  |
| Telefon ve Faks Numarası<br>E-Mail Adresi (Varsa) |  |

İdarenizce yapılacak olan **MERSİN TARSUS BARBAROS HAYRETTİN ANADOLU İMAM HATİP LİSESİ ONARIM İNŞAATI** işine ait ihale dokümanını oluşturan bütün belgeler tarafımızdan incelenmiş, okunmuş ve herhangi bir ayırım ve sınırlama yapmadan bütün koşullarıyla kabul edilmiştir. yapılacak olan **MERSİN TARSUS BARBAROS HAYRETTİN ANADOLU İMAM HATİP LİSESİ ONARIM İNŞAATI** işine ilişkin olarak aşağıdaki hususları içeren teklifimizin kabulünü arz ederiz.

- 1- Teklifimize **KDV hariç, tüm vergi, harç, nakliye, yükleme-boşaltma ve tüm imalatlar** dahildir.
- 2- İmalatlarda(Onarım ve Hizmet alımlarında) kullanılacak Malzemelerin TSE'li, iyi cins, kaliteli, standartlara uygun olduğunu ve ilgililer tarafından beğenileceğini kabul ediyoruz.
- 3- Teklifimiz ...../...../2015 tarihine kadar geçerlidir.
- 4-Mevzuatı gereği kayıtlı olduğu **Ticaret Sanayi Odası Belgesi /veya.Esnaf ve Sanatkarlar Odası Belgesi, (2015 Yılı içinde alınmış).**
- 5-Teklif vermeye yetkili olduğunu gösteren **İmza Beyannamesi veya İmza Sirküleri.**
- 6-Aldığımız herhangi bir teklifi veya en düşük teklifi seçmek zorunda olmadığımızı kabul ediyoruz.
- 7-İhale konusu işle ilgili olmak üzere idarenizce malzeme alımı yapılacak diğer işlerde, idarenizin çıkarlarına aykırı düşecek hiçbir eylem ve oluşum içinde olmayacağımızı taahhüt ediyoruz.
- 8-4734 sayılı Kamu İhale Kanununun 4 üncü maddesindeki "**yerli istekli**" tanımını gereğince yerli istekli durumundayız.
- 9-Teklifimizde yer alan imalatlarda kullanılan malzemelerin 4734 sayılı Kamu İhale Kanununun 63 üncü maddesi gereğince Kamu İhale Kurumunca belirlenen esaslar çerçevesinde yerli malı olduğunu beyan ediyoruz.
- 10- Onarım/Hizmet alımı işi ihalesi 4734 sayılı Kamu İhale Kanununun 22/d doğrudan temin maddesine göre yapılacaktır.
- 11-Teklif Mektubu üzerinde silinti kazıntı ve düzeltme yapılmayacak, aksi takdirde teklif mektubu geçersiz sayılacaktır.
- 12-Verilen tekliflerin geçerlilik süresi, teklif verilmiş tarihinden itibaren en az **30** takvim günü
- 13-İmalatların tamamına verilmeyen teklifler geçersiz sayılacaktır.
- 14-İdare herhangi bir aşamada bütün teklifleri redderek ihaleyi iptal etmekte serbesttir.
- 15-İş uhdesinde kalan firma veya şahıs, 5 gün içerisinde işe başlamaması durumunda, İş iptal edilecektir.
- 16-Söz konusu onarım işinin tamamı için teklifimiz; KDV Hariç Rakamla (.....TL) Yazıyla(.....)dır. Saygılarımızla

.../05/2015

Ad SOYAD/ Firma Kaşesi

İmza

T.C.  
MERSİN VALİLİĞİ  
İl Millî Eğitim Müdürlüğü

PURSANTAJ ANA İÇMALİ

İşin Adı MERSİN TARSUS BARBAROS HAYRETTİN ANADOLU İMAM HATİP LİSESİ LİSESİ ONARIM İNŞAATI  
Gerekli Ödenek Tutarı  
(ödenecekse Fiyat Farkı+KDV dahil)

| S.NO | İŞ KISIMLARI  | YÜZDE ORANLARI |
|------|---------------|----------------|
| 1    | İNŞAAT İŞLERİ | : 100,0000     |
|      | TOPLAM        | : 100,0000     |

Ayşe EKE  
İş. Müh.

M.SABRİ ÖZBEY  
Müdür Yardımcısı

ONAY  
.../05/2015  
YALÇIN YILMAZ

Hazırlanma Tarihi : 27.11.2014

İşin Adı MERSİN TARSUS BARBAROS HAYRETTİN ANADOLU İMAM HATİP LİSESİ LİSESİ ONARIM İNŞAATI

**İNŞAAT İŞLERİ**

| S.NO  | POZ NO         | İMALATIN CİNSİ   |  |
|---|----------------|--|--|
| 1   | y.25.002/02    | Demir yüzeylere iki kat antipas, iki kat sentetik boya yapılması   | 4 ADET 100X200X35 cm SAC KASA BOYANACAK  |
| 2   | Y.22.009/03    | Laminat kaplamalı, iki yüzü odun lifinden yapılmış levhalarla (mdf) presli, kraft dolgulu iç kapı kanadı yapılması, yerine takılması                                 | 35 ADET 100X200 LAMİNAT KAPI KANADI YAPILACAK.(EKLİ PROJEYE GÖRE)                    |
| 3   | Y.23.155       | 2,00-mm kalınlığında sıcak haddelenmiş sacdan bükme kapı kasası yapılması ve yerine konulması  | 4 ADET 100X200X35 cm SAC KASA YAPILACAK.   |
| 4   | 27.504/MK      | Metal kapı kasa arkalarının beton harcı ile doldurulması   | KAPI KASALARINDA   |
| 5   | A07            | Silindiri taşı dış kapı kilidinin yerine takılması   | KAPILARDA  |
| 6   | A08            | Kapı kolu ve aynalarının yerine takılması (Kromajlı)   | KAPILARDA  |
| 7   | A10            | Menteşenin yerine takılması  | KAPILARDA  |
| 8   | B18            | Ayarlı menteşe (çift) plastik kaplamalının yerine takılması  | PENCERELERDEKİ EKSİK VE BOZUK OLAN MENTEŞELER DEĞİŞTİRİLECEK                         |
| 9   | C01            | İspanyolet takımının yerine takılması (kol dahil) 100 cm'e kadar, 2 kavrımalı  | PENCERELERDEKİ EKSİK VE BOZUK OLAN İSPANYOLET TAKIMLARININ TAMAMI DEĞİŞTİRİLECEK     |
| 10  | 04.769/10      | Plastik ve alüminyum doğramalarda kullanılan epdm kauçuk, neopren veya tpe izolasyon ve cam conta ve fiilleri  | CAM CONTA VE FİİLLERİ EKSİK OLAN TÜM PENCERELER YENİLENECEK.                         |
| 11  | Y.26.005/402   | (30 x 30 cm) veya (33 x 33 cm) anma ebatlarında, her türlü desen ve yüzey özelliğinde, I.kalite, renkli seramik yer karoları ile 3 mm derz aralıklı döşeme kaplaması | Z GİRİŞ KORIDORU HARİÇ TÜM KORIDOR ZEMİNLERİ SERAMİK DÖŞEME KAPLAMASI İLE DÖŞENECEK. |
| 12  | Y.26.020/032 A | Renkli mermer levha ile merdiven basamağı kaplaması yapılması (basamak 3 cm, riht 2 cm kalınlığında) (honlu veya cilalı)   | Z KAT 1. VE 2. KAT 2X10X275 cm MERDİVEN BASAMAKLARINDA                               |
| 13  | 27.581/MK      | 200 kg çimento dozlu tesviye tabakası yapılması  | MERDİVEN BASAMAKLARINDA  |
| TÜM İMALATLAR BAYINDIRLIK VE İSKAN BAKANLIĞININ BİRİM FİYAT TARİFESİNDEKİ ŞARTLARA GÖRE YAPILACAKTIR. |                |  |  |

NOT: Bu toplama %25 müteahhit karı ve genel giderler dahil olup, KDV hariçtir.

Bu cetvel 4734 sayılı Kamu İhale Kanununun 9. maddesi ve Yapım İşleri İhaleleri Uygulama Yönetmeliğinin II. bölümünde yer alan esaslar doğrultusunda hazırlanmıştır. Bu cetvelin hazırlanmasında aşağıdaki sıra takip edilmiştir:

1-Çevre ve Şehircilik Bakanlığı na ait birim fiyatlar ve reyçler,

2-Diğer kamu kuruluşlarına ait birim fiyatlar ve reyçler,

3-Yapım İşleri İhaleleri Uygulama Yönetmeliğinin 9. maddesi doğrultusunda piyasa araştırması yapılmak suretiyle elde edilecek fiyatlar.

4. Yaklaşık maliyette KDV dahil edilmiştir.

AYŞE EKKE  
İng. Müh.

TARSUS BARBAROS HAYRETTİN ANADOLU İMAM HATİP LİSESİ

Z KAT

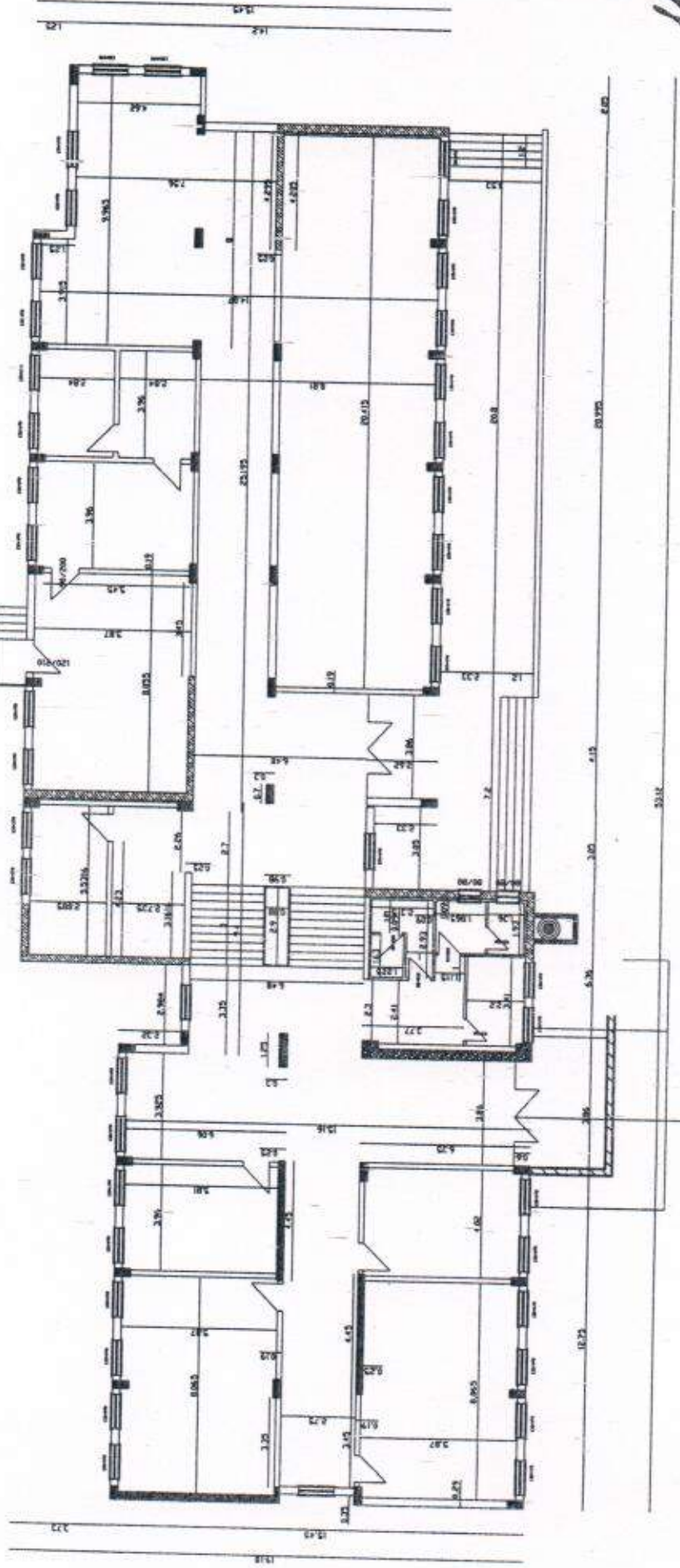

ZEMİN KAT SOL TARAF HARIÇ TÜM KORİDORLAR SERAMİK DÖŞEME KAPLAMASI YAPILACAK.

C:\Users\ISOL\Documents\Desktop\TARSUS 2015\TARSUS BARBAROS HAYRETTİN İH001

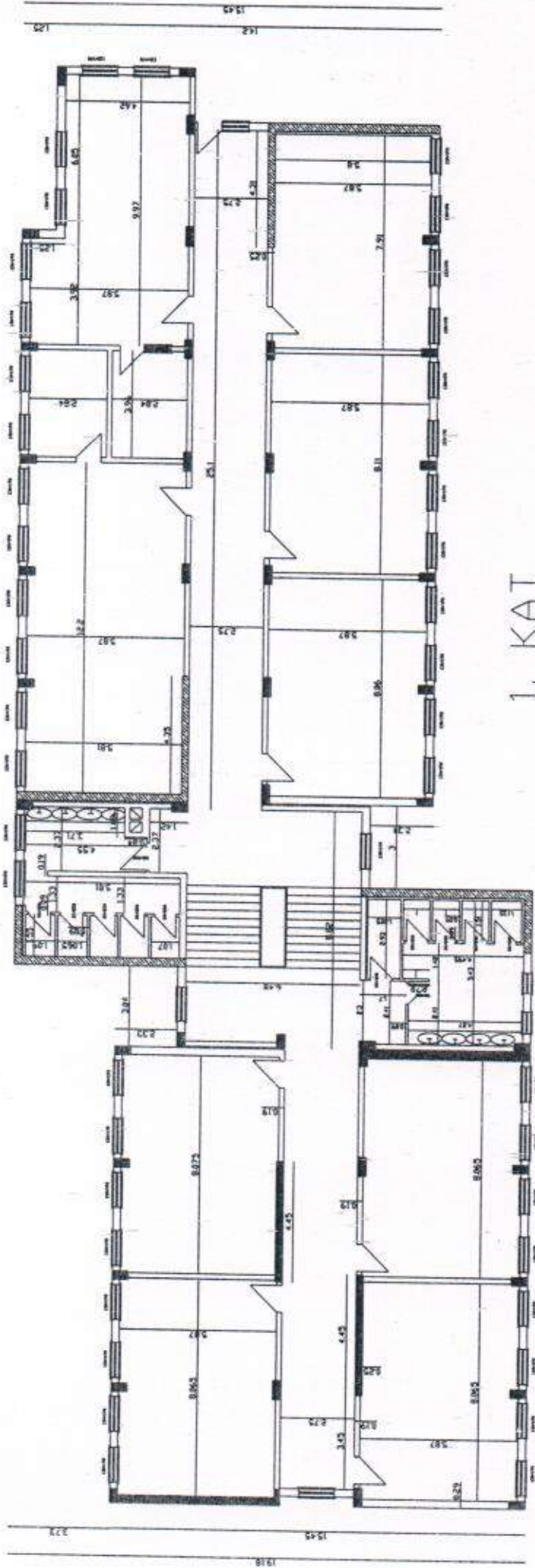

1. KAT



*Handwritten signature*



# TARSUS BARBAROS HAYRETTİN ANADOLU İMAM HATİP LİSESİ

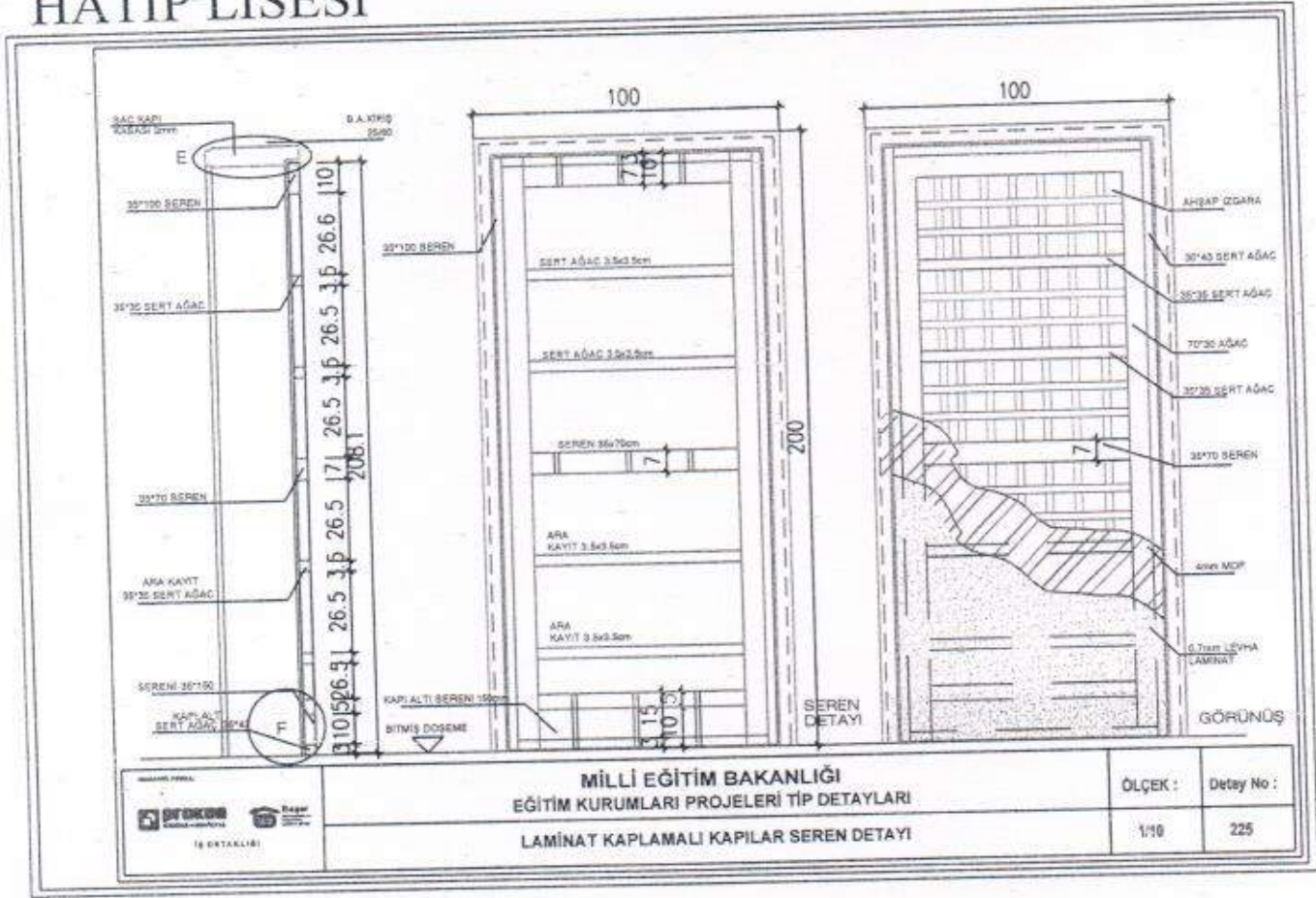

35 ADET 100X200cm KAPI KANADI VE 4 ADET 100X200X36cm SAC KASA YAPILACAK