

T.C.
MERSİN VALİLİĞİ
İl Millî Eğitim Müdürlüğü

İHALE İLANI
(22 d Yapım İşleri)

**MERSİN TARSUS KASIM EKENLER ORTA OKULU VE 100.YIL
İLK/ORTA OKULU ONARIM İNŞAATI**

4734 Sayılı Kamu ihale Kanununun 22/d Maddesine göre yaptırılacaktır.

1-)İdarenin

a) Adresi

:Dumlupınar Mah. GMK Bulvarı Suphi Öner Öğretmenevi
Yanı Kat: 1 B/Blok No:120 İhale Bürosu 33130
Yenişehir/MERSİN

b) Telefon ve faks numarası

: 0 324 329 14 81 – 0 324 327 35 18

c) Elektronik posta adresi

: yatirim33@hotmail.com

d) İlgili Personel

: Serap AKDOĞAN (Büro Memuru)

2-)İşin

a) Niteliği ve türü

: İnşaat onarım VE Sıhhi tesisat işi.

b)Yapılacağı Yer

: Mersin /Tarsus

d) İşin Süresi

: Yer tesliminden itibaren 30 (Otuz) takvim günüdür.

3-)Tekliflerin

a) Temin Edileceği Yer

Dumlupınar Mah. GMK Bulvarı Suphi Öner Öğretmenevi
Yanı Kat:1 B/Blok No:120 İhale Bürosu 33130
Yenişehir/MERSİN

b) Başlangıç Tarihi ve saati

: 15/05/2015 Tarihinde Saat: 15:30

c) Teslim Edileceği Yer

Dumlupınar Mah. GMK Bulvarı Suphi Öner Öğretmenevi
Yanı Kat: 1 B/Blok No: 120 İhale Bürosu 33130
Yenişehir/MERSİN

d) Bitiş Tarihi ve saati

: 22/05/2015 Tarihinde Saat: 11:00

4. Teklif ekinde istenilen belgeler:

a) Tebligat için adres beyanı; ayrıca irtibat için telefon numarası ve faks numarası ile elektronik posta adresi.

b) Mevzuatı gereği kayıtlı olduğu Ticaret Sanayi Odası Belgesi /veya.Esnaf ve Sanatkarlar Odası Belgesi, (2015 Yılı içinde alınmış).

c) Teklif vermeye yetkili olduğunu gösteren İmza Beyannamesi veya İmza Sirküleri.

d) Yukarıdaki adresten imza karşılığında temin edilecek teklif mektubu,

5. Sadece yerli istekliler katılabilecektir.

6. Teklif verecek olanların, yukarıdaki adresten imza karşılığında doküman almaları zorunludur.

7. Teklifler ekleri ile birlikte, son teklif verme saatine kadar, Mersin İl Millî Eğitim Müdürlüğü Kat:1 B/Blok No:120 İhale Bürosu adresine teslim edilecektir,

8. İstekliler tekliflerini, anahtar teslimi götürü bedel üzerinden, işin tamamı için verecektir.

9. Verilen tekliflerin geçerlilik süresi, temin tarihinden itibaren en az **30 gün** takvim günü olmalıdır,

10. İstenilen Tüm Belgelerin Güncel ve Doğru olması, Hata tespit edilmesi durumunda Teklif geçersiz sayılacaktır.

11. İş uhdesinde kalan istekliye ait yukarıda istenen belgelerin aslı veya idare tarafından aslı görülmüştür kaşeli olarak verilmesi.

M.Sabri ÖZBEY
Müdür Yardımcısı

KOMİSYON BAŞKANLIĞINA

DOĞRUDAN TEMİN TEKLİF MEKTUBU:

.../05/2015

Teklif Sahibinin	
Adı Soyadı/Ticaret Unvanı, Uyuğu	
Açık Tebligat Adres	
Bağı Oduğu Vergi Dairesi ve Vergi Numarası	
Telefon ve Faks Numarası E-Mail Adresi (Varsa)	

İdarenizce yapılacak olan **MERSİN TARSUS KASIM EKENLER ORTA OKULU VE 100.YIL İLK/ORTA OKULU ONARIM İNŞAATI** işine ait İhale dokümanını oluşturan bütün belgeler tarafımızdan incelenmiş, okunmuş ve herhangi bir ayırım ve sınırlama yapmadan bütün koşullarıyla kabul edilmiştir. yapılacak olan **MERSİN TARSUS KASIM EKENLER ORTA OKULU VE 100.YIL İLK/ORTA OKULU ONARIM İNŞAATI** işine ilişkin olarak aşağıdaki hususları içeren teklifimizin kabulünü arz ederiz.

- 1- Teklifimize **KDV hariç, tüm vergi, harç, nakliye, yükleme-boşaltma ve tüm imalatlar** dahildir.
- 2- İmalatlarda(Onarım ve Hizmet alımlarında) kullanılacak Malzemelerin TSE'li, iyi cins, kaliteli, standartlara uygun olduğunu ve ilgililer tarafından beğenileceğini kabul ediyoruz.
- 3- Teklifimiz/...../2015 tarihine kadar geçerlidir.
- 4-Mevzuatı gereği kayıtlı olduğu **Ticaret Sanayi Odası Belgesi /veya.Esnaf ve Sanatkarlar Odası Belgesi, (2015 Yılı içinde alınmış).**
- 5-Teklif vermeye yetkili olduğunu gösteren **İmza Beyannamesi veya İmza Sirküleri.**
- 6-Aldığınız herhangi bir teklifi veya en düşük teklifi seçmek zorunda olmadığınızı kabul ediyoruz.
- 7-İhale konusu işle ilgili olmak üzere idarenizce malzeme alımı yapılacak diğer işlerde, idarenizin çıkarlarına aykırı düşecek hiçbir eylem ve oluşum içinde olmayacağımızı taahhüt ediyoruz.
- 8-4734 sayılı Kamu İhale Kanununun 4 üncü maddesindeki "**yerli istekli**" tanım gereğince yerli istekli durumundayız.
- 9-Teklifimizde yer alan imalatlarda kullanılan malzemelerin 4734 sayılı Kamu İhale Kanununun 63 üncü maddesi gereğince Kamu İhale Kurumunca belirlenen esaslar çerçevesinde yerli malı olduğunu beyan ediyoruz.
- 10- Onarım/Hizmet alımı işi ihalesi 4734 sayılı Kamu İhale Kanununun 22/d doğrudan temin maddesine göre yapılacaktır.
- 11-Teklif Mektubu üzerinde silinti kazıntı ve düzeltme yapılmayacak, aksi takdirde teklif mektubu geçersiz sayılacaktır.
- 12-Verilen tekliflerin geçerlilik süresi, teklif verilmiş tarihinden itibaren en az **30** takvim günü
- 13-İmalatların tamamına verilmeyen teklifler geçersiz sayılacaktır.
- 14-İdare herhangi bir aşamada bütün teklifleri redderek ihaleyi iptal etmekte serbesttir.
- 15-İş uhdesinde kalan firma veya şahıs, 5 gün içerisinde işe başlamaması durumunda, İş iptal edilecektir.
- 16-Söz konusu onarım işinin tamamı için teklifimiz; KDV Hariç Rakamla (.....TL) Yazıyla(.....)dır. Saygılarımızla

.../05/2015

Ad SOYAD/ Firma Kaşesi

İmza

T.C.
MERSİN VALİLİĞİ
İl Millî Eğitim Müdürlüğü

YAKLAŞIK MALİYET PURSANTAJ TABLOSU

Yapı Yaklaşık Maliyet Hazırlama Tarihi 11,05,2015

YAPILAN İŞİN ADI:

MERSİN TARSUS KASIM EKENLER ORTA OKULU VE 100. YIL İLK-ORTA OKULU ONARIM
İNŞAATI

Sıra No	İşin Cinsi	MAHAL	Pursantaj
1	İNŞAAT İMALATI	TARSUS KASIM EKENLER ORTAOKULU	52,135
		TARSUS 100. YIL ORTAOKULU	41,199
	SIHHİ TESİSAT	TARSUS 100. YIL ORTA OKULU	6,666
Toplam			100,000

NOT: Bu toplama %25 müteahhit karı ve genel giderler dahil olup, KDV hariçtir.

HAZIRLAYANLAR

AYŞE EKE
İnş Müh.

BEDRETTİN TOPAL
Makine Mühendisi

M. SABRİ ÖZBEY
Müdür Yardımcısı

OLUR

...../05/2015

YALÇIN YILMAZ
Müdür Yardımcısı

T.C.
MERSİN VALİLİĞİ
İl Millî Eğitim Müdürlüğü

Hazırlanma Tarihi : 08.05.2015

İşin Adı

MERSİN TARSUS KASIM EKENLER ORTA OKULU ONARIM İNŞAATI

İNŞAAT İŞLERİ

S.NO	POZ NO	İMALATIN CİNSİ	
1	Y.22.009/03	Laminat kaplamalı, iki yüzü odun lifinden yapılmış levhalarla (mdf) presli, kraft dolgulu iç kapı kanadı yapılması, yerine takılması	22 ADET 100X200 KAPI KANADI YAPILACAK
2	Y.23.155	2,00 mm kalınlığında sıcak haddelenmiş sacdan bükme kapı kasası yapılması ve yerine konulması	22 ADET 100X200X40 cm KAPI KASASI YAPILACAK
3	Y.25.002/02	Demir yüzeylere iki kat antipas, iki kat sentetik boya yapılması	KASALAR ÇİFT YÖNLÜ BOYANACAK
4	A02	Gömme iç kapı kilidinin yerine takılması (Dar Tip)	KAPILARDA
5	A08	Kapı kolu ve aynalarının yerine takılması (Kromajlı)	KAPILARDA
6	A10	Menteşenin yerine takılması	KAPILARDA
7	Y.27.504/00	METAL KAPI KASA ARKASI DOLGUSU	KAPI KASA ARKALARINDA
8	18.195	HER TÜRLÜ AHŞAP KAPI,PENCERE,CAMEKAN SÖKÜLMESİ	KAPILARDA

NOT: Bu toplama %25 müteahhit karı ve genel giderler dahil olup, KDV hariçtir.

Bu cetvel 4734 sayılı Kamu İhale Kanununun 9. maddesi ve Yapım İşleri İhaleleri Uygulama Yönetmeliğinin II. bölümünde yer alan esaslar doğrultusunda hazırlanmıştır. Bu cetvelin hazırlanmasında aşağıdaki sıra takip edilmiştir:

1-Çevre ve Şehircilik Bakanlığı na ait birim fiyatlar ve rayiçler,

2-Diğer kamu kuruluşlarına ait birim fiyatlar ve rayiçler,

3-Yapım İşleri İhaleleri Uygulama Yönetmeliğinin 9. maddesi doğrultusunda piyasa araştırması yapılmak suretiyle elde edilecek fiyatlar

4. Yaklaşık maliyette KDV dahil edilmemiştir.

AYŞE EKE
İns. Müh

Hazırlanma Tarihi : 06.04.2015

İşin Adı

MERSİN TARSUS 100. YIL İLK-ORTA OKULU ONARIM İNŞAATI

İNŞAAT İŞLERİ

S.NO	POZ NO	İMALATIN CİNSİ	
1	Y.26.006/405	(25 x 33 cm) veya (25 x 40 cm) anma ebatlarında, her türlü desen ve yüzey özelliğinde, I.kalite, renkli seramik duvar karoları ile 3 mm derz aralıklı duvar kaplaması yapılması (karo yapıştırıcısı ile)	ENGELLİ WC DE
2	Y.26.005/402	(30 x 30 cm) veya (33 x 33 cm) anma ebatlarında, her türlü desen ve yüzey özelliğinde, I.kalite, renkli seramik yer karoları ile 3 mm derz aralıklı döşeme kaplaması yapılması (karo yapıştırıcısı ile)	ENGELLİ WC DE
3	Y.23.241	Plastik doğrama imalatı yapılması ve yerine konulması (Sert PVC doğrama profillerinden her çeşit kapı, pencere, kaplama ve benzeri imalat) (PVC hammaddesi kurşun ihtiva etmeyen) Not: Tüm ana profiller ile ilave profiller, pencere kapalı iken görülmeyen v	ENGELLİ WC DE BÖLME DUVARI VE KAPISINDA
4	A07	Silindirtli traşlı dış kapı kilidinin yerine takılması	ENGELLİ WC KAPISINDA
5	A08	Kapı kolu ve aynalarının yerine takılması (Kromajlı)	ENGELLİ WC KAPISINDA
6	A10	Menteşenin yerine takılması	ENGELLİ WC KAPISINDA
7	14.018	Doğruya gelmiş serilmiş her cins kazının (kaya zeminler hariç) elle tokmaklanarak tabaka tabaka sıkıştırılması	RÖGARDA
8	Y.15.001/2B	Makine ile her derinlik ve her genişlikte yumuşak ve sert toprak kazılması (Derin kazı)	RÖGARDA
9	Y.21.001/02	Ahşaptan düz yüzeyli beton ve betonarme kalıbı yapılması	RÖGARDA
10	Y.23.014	Ø 8- Ø 12 mm nervürlü beton çelik çubuğu, çubukların kesilmesi, bükülmesi ve yerine konulması	RÖGARDA
11	Y.16.050/05	Beton santralinde üretilen veya satın alınan ve beton pompasıyla basılan, C 25/30 basınç dayanım sınıfında beton dökülmesi (beton	RÖGARDA
12	Y.16.050/02	Beton santralinde üretilen veya satın alınan ve beton pompasıyla basılan, C 12/15 basınç dayanım sınıfında beton dökülmesi (beton	RÖGARDA
13	Y.23.176	Lama ve profil demirlerden çeşitli demir işleri yapılması ve yerine konulması	ENGELLİ RAMPASINDA
14	Y.23.231	Baklava desenli saca döşeme yapılması ve yerine konulması (mevcut giriş, bölme, merdiven ve taşıyıcı üzerine)	ENGELLİ RAMPASI ÜST VE YAN YÜZEYLERİNDE
15	Y.26.015/111	Washbeton yüzey işlemlili terrazo karo ile dış mekan döşeme kaplaması yapılması (Kırılma Yükü Şartları (Sınıf 1) Eğilme dayanımı minimum 2,8 Mpa Aşınma direnç sınıfı (2-G), Yüzey alanı	ENGELLİ RAMPASINDA
16	Y.25.002/02	Demir yüzeylere iki kat antipas, iki kat sentetik boya yapılması	ENGELLİ RAMPASINDA
17	Y.19.085/003	Elastomerik reçine esaslı sıvı plastik kaplama malzemesi ile 3 kat halinde toplam 1,5 mm kalınlıkta su yalıtımı yapılması	TEKNOLOJİ TASARIM ATÖLYESİ DAMINDA (50,160 m ²)

NOT: Bu toplama %25 müteahhit karı ve genel giderler dahil olup, KDV hariçtir.

Bu cetvel 4734 sayılı Kamu İşleri Kanununun 9. maddesi ve Yapım İşleri İhaleleri Uygulama Yönetmeliğinin II. bölümünde yer alan esaslar doğrultusunda hazırlanmıştır. Bu cetvelin hazırlanmasında aşağıdaki sıra takip edilmiştir:

1-Çevre ve Şehircilik Bakanlığı na ait birim fiyatlar ve rayiçler,

2-Diğer kamu kuruluşlarına ait birim fiyatlar ve rayiçler,

3-Yapım İşleri İhaleleri Uygulama Yönetmeliğinin 9. maddesi doğrultusunda piyasa araştırması yapılmak suretiyle elde edilecek fiyatlar

4. Yaklaşık maliyet, KDV dahil edilmemiştir.

AYŞE BKE
İng. Müh.

TESİSAT MAHAL LİSTESİ

Sayfa: 1

İşin Adı : TARSUS 100.YIL 6 NİSAN2015
İş Grubu: Ana Grup>Mekanik Tesisat

Sıra No	Poz No	İmalatlar	MAHAL ADI		ESKİ ÇAY OCAĞI	BAHÇEDE												
			Birim	Adet														
1	071-116	Takriben 50x60 cm Bedensel Engelli Lavabo Sırtı Seramik ekstra sınıf Lavabolar	Adet	+	-	-	-	-	-	-	-	-	-	-	-	-	-	-
2	073-201	Ayna (kristal cam) 40x50 cm+D106	Adet	+	-	-	-	-	-	-	-	-	-	-	-	-	-	-
3	074-101	Etejer (fayans ekstra sınıf) 50x10 cm	Adet	+	-	-	-	-	-	-	-	-	-	-	-	-	-	-
4	079-200	Bedensel engelli için, takriben 35x70cm (Ekstra Kalite)	Adet	+	-	-	-	-	-	-	-	-	-	-	-	-	-	-
5	083-103/D	Demontaj ;Eviye (bir gözlü damlalıksız), paslanmaz çelik 50x50x15 cm	Adet	+	-	-	-	-	-	-	-	-	-	-	-	-	-	-
6	083-103/M	Eviye (bir gözlü damlalıksız), paslanmaz çelik 50x50x15 cm	Adet	+	-	-	-	-	-	-	-	-	-	-	-	-	-	-
7	084-101	Eviye tesisatı (bir gözlü, bataryalı, prinç sifonlu, 1.sınıf)	Adet	+	-	-	-	-	-	-	-	-	-	-	-	-	-	-
8	091-700	Engelliler için tutunma barı	Adet	+	-	-	-	-	-	-	-	-	-	-	-	-	-	-
9	091-900	Engelliler için klozet tutunma barı:	Adet	+	-	-	-	-	-	-	-	-	-	-	-	-	-	-
10	097-203	Yer süzgeci (sert plastik ızgaralı), 10x10 cm	Adet	+	-	-	-	-	-	-	-	-	-	-	-	-	-	-
11	113-202	Havalandırma boru ve şapkası (PVC'den, çap 100 mm)	Adet	+	-	-	-	-	-	-	-	-	-	-	-	-	-	-
12	204-3103	Pn 20 polipropilen temiz su boru 3/4" 25/4,2 mm Polipropilen temiz su boruları	m	+	-	-	-	-	-	-	-	-	-	-	-	-	-	-
13	204-402	Sert PVC plastik pis su borusu (geçme muflu, çap: 75-70 mm, et kalınlığı 3 mm)	m	+	-	-	-	-	-	-	-	-	-	-	-	-	-	-
14	204-403	Sert PVC plastik pis su borusu (geçme muflu, çap: 100-110 mm, et kalınlığı 3 mm)	m	+	-	-	-	-	-	-	-	-	-	-	-	-	-	-
15	210-623	Küresel vana, prinç pres, telefon contalı (çap: 15 mm)	Adet	+	-	-	-	-	-	-	-	-	-	-	-	-	-	-

M

Bedreddin TOPAL
Mak. Müh

TARSUS KASIM EĞENLER ORTAOKULU

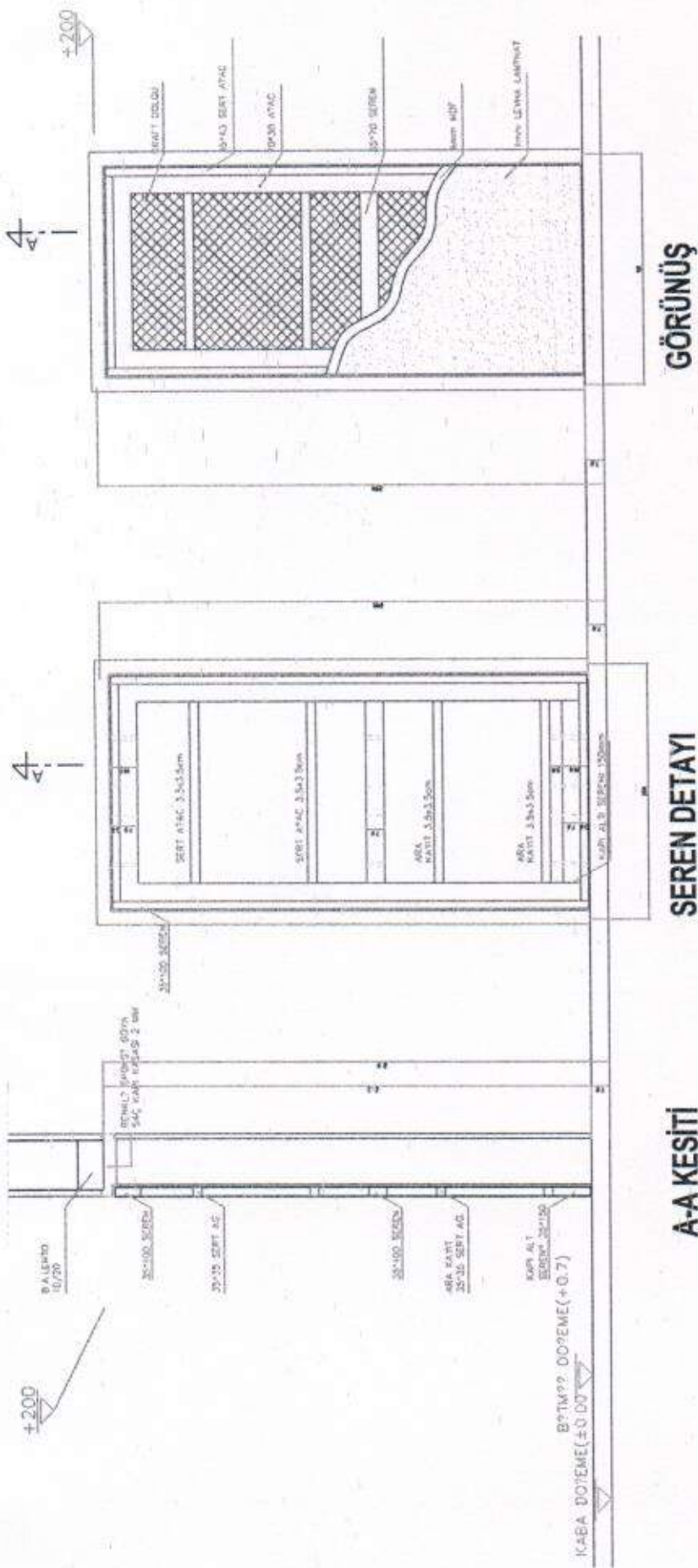

A-A KESİTİ

SEREN DETAYI

GÖRÜNÜŞ

22 ADET 100X200X40 cm KAPI KANADI
VE KASASI YAPILACAKTIR.

Ayşe EKE
İnşaat Mühendisi
Dip. No: 1-665

100. YIL İLK-ORTA OKULU

İSKİ HALİ (ÇAY OCAĞI)

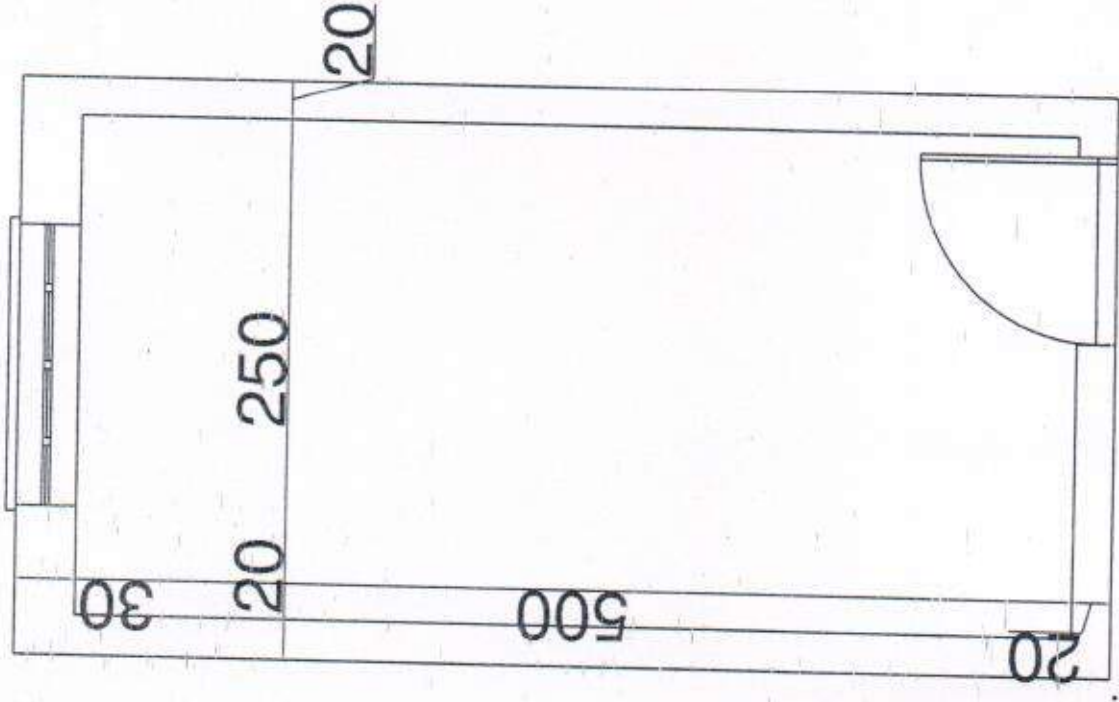

YENİ ENGELLİ WC

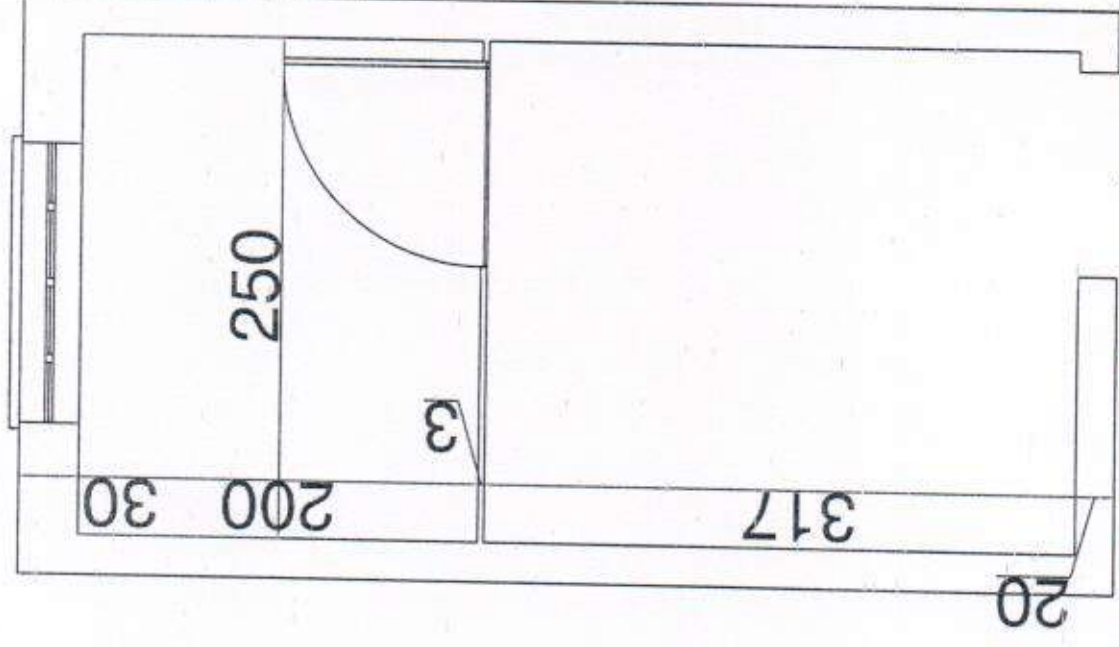

Alper EKE
İnşaat Mühendisi
Dip. No: 1-695

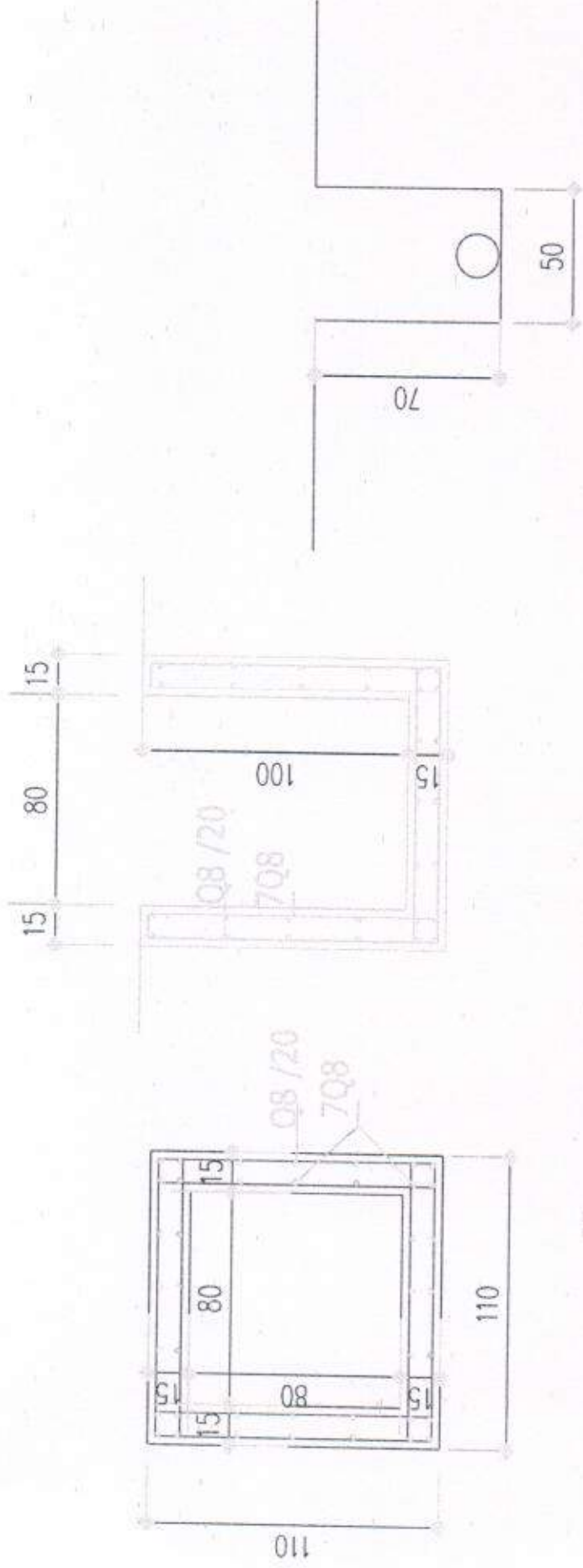

RÖGAR DETAYI

1 adet rögar yapılacaktır.

15 m pis su kanalı

[Handwritten Signature]
T.C. MİLLÎ EĞİTİM BAKANLIĞI
MILLÎ EĞİTİM BAKANLIĞI
T.C. Milli Eğitim Bakanlığı

100.YIL İLK-ORTA OKULU

DEMİR KONSTRUKSIYON RAMPA KUTUPROFİL
BAKLAVA DİLİMLİ GALVANİZLİ SAC 05
BALIKSIRTI MERMER KAPLAMA
510
DEMİR KORKULUK 40X40 KUTUPROFİL

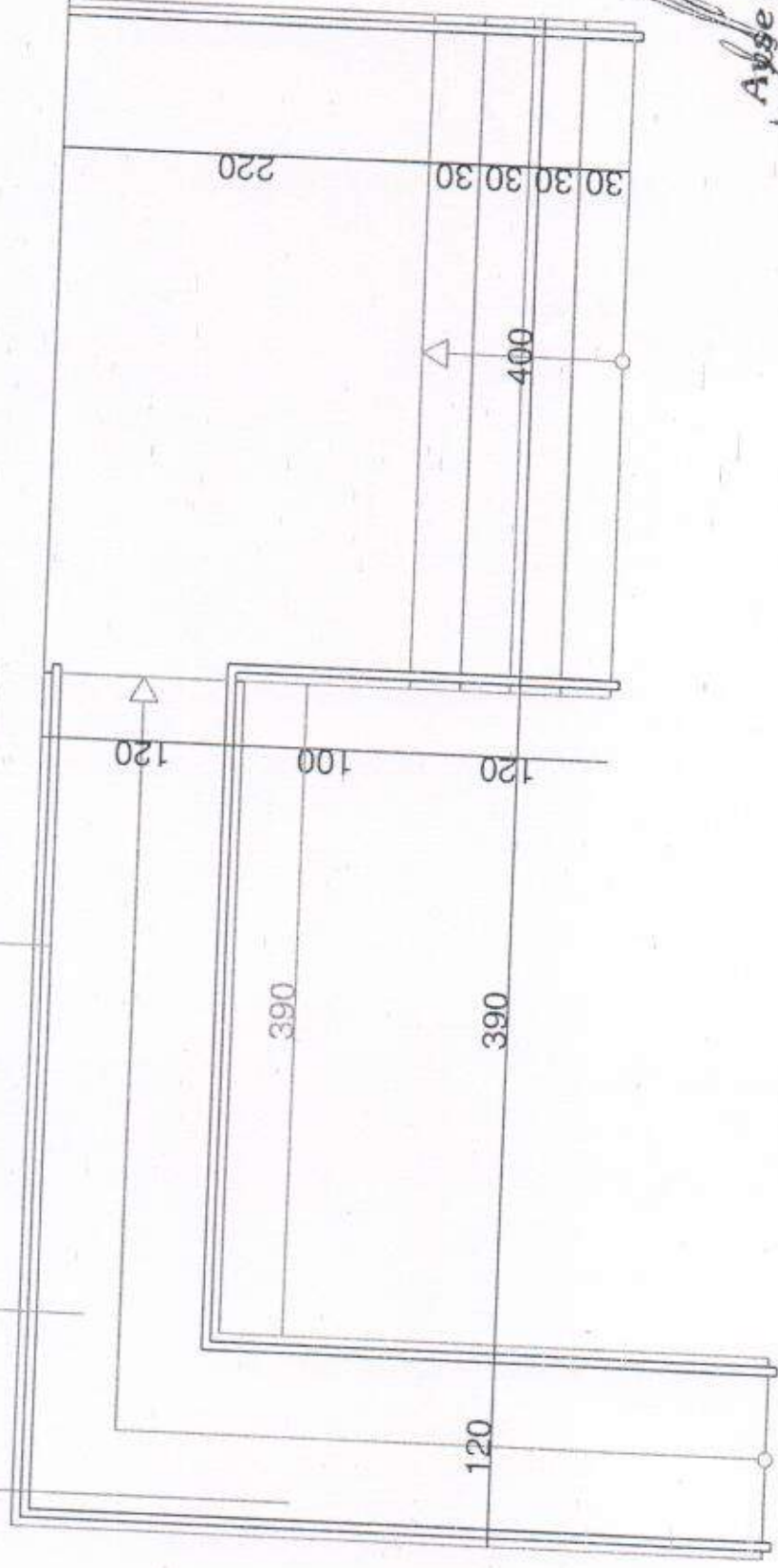

Ayşe EKE
İnşaat Mühendisi
Dip. No: İ-665

510

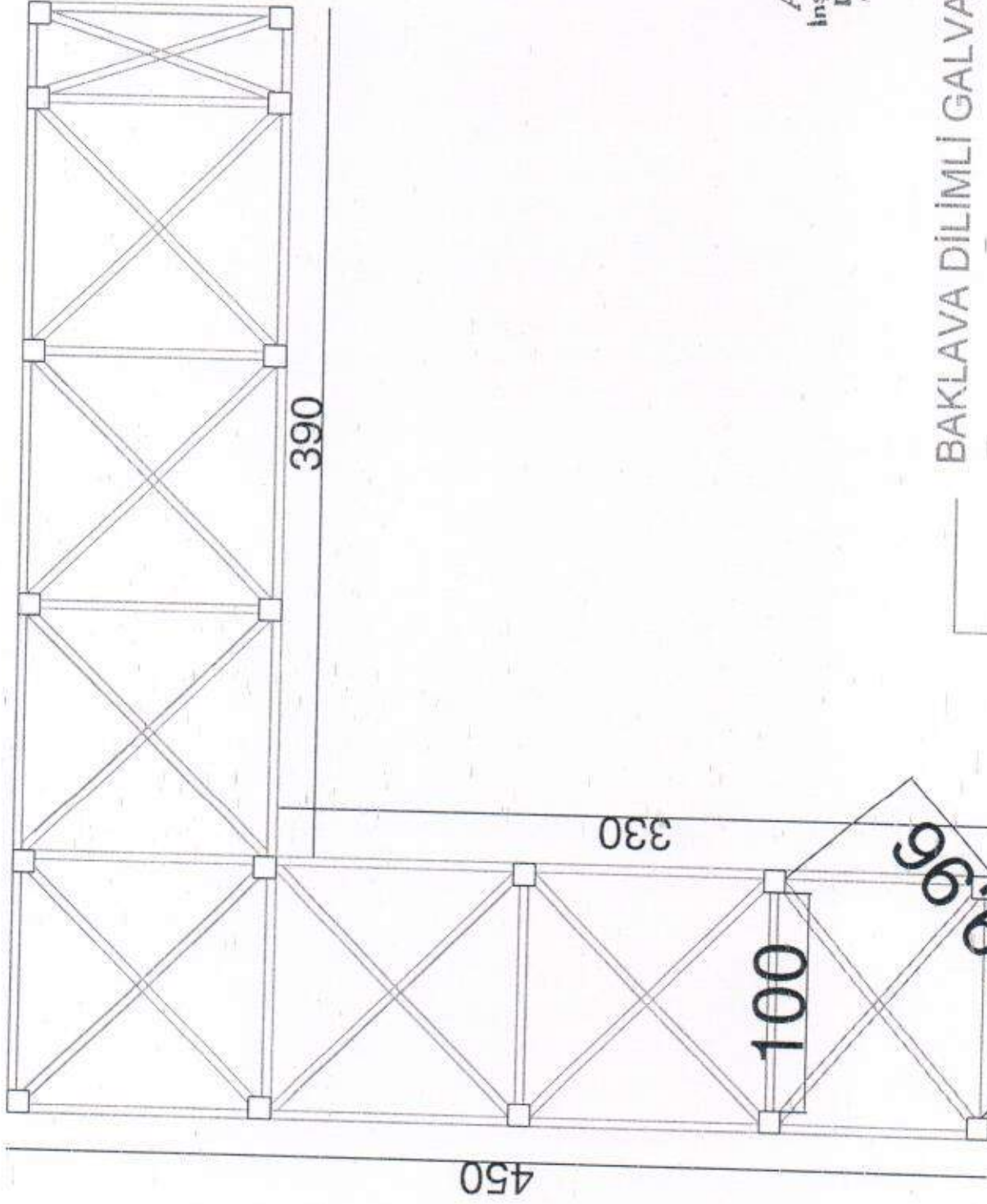

Ayşe EKE

Ayşe EKE
İnşaat Mühendisi
Dip. No: 1-665

BAKLAVA DİLİMLİ GALVANİZİ

\\Users\ISOL\Documents\Desktop\TARSUS 2015\TARSUS 100. YIL İLK-ORTA OKULU\TAF BALIKSIRTI MERMELİ

BAKLAVA DİLİMLİ GALVANİZLİ SAC 05

BALIKSIRTI MERMER KAPLAMA

DEMİR KORKULUK 40X40X2 KUTU PROFİL

42,33

102,69

55

80

15,30

50

15

80

DİKME 100X100X3 KUTU PROFİL

PAYANDA 40X40X2 KUTU PROFİL

TESVİYE BETONU 5 CM

KIRIŞ PROFİLİ 40X40X2 KUTU PROFİL

BETONARME HATIL 30X50 CM

YATAY 6Q10 ETR: Q 8/20

BLOKAJ 15 CM

Abşer EKE
İnşaat Mühendisi
Dip. No: 1-655

:\Users\iSOL\Documents\Desktop\TARSUS 2015\TARSUS 100. YIL İLK-ORTA OKULU\TAF