

**T.C.**  
**MERSİN VALİLİĞİ**  
**İl Millî Eğitim Müdürlüğü**

**İHALE İLANI**  
(22 d Yapım İşleri)

**MERSİN TARSUS İCLAL EKENLER MESLEKİ VE TEKNİK ANADOLU LİSESİ**  
**ONARIM İNŞAATI**

4734 Sayılı Kamu ihale Kanununun 22/d Maddesine göre yaptırılacaktır.

**1-)İdarenin**

a) Adresi :Dumlupınar Mah. GMK Bulvarı Suphi Öner Öğretmenevi  
Yanı Kat: 1 B/Blok No:120 İhale Bürosu 33130  
Yenişehir/MERSİN

b) Telefon ve faks numarası : 0 324 329 14 81 – 0 324 327 35 18

c) Elektronik posta adresi : [yatirim33@hotmail.com](mailto:yatirim33@hotmail.com)

d) İlgili Personel : Serap AKDOĞAN (Büro Memuru)

**2-)İşin**

a) Niteliği ve türü : İnşaat ve sıhhi tesisat onarım işi.

b)Yapılacağı Yer : Mersin /Tarsus

d) İşin Süresi : Yer tesliminden itibaren 30 (Otuz) takvim günüdür.

**3-)Tekliflerin**

a) Temin Edileceği Yer :Dumlupınar Mah. GMK Bulvarı Suphi Öner Öğretmenevi  
Yanı Kat:1 B/Blok No:120 İhale Bürosu 33130  
Yenişehir/MERSİN

b) Başlangıç Tarihi ve saati : 20/05/2015 Tarihinde Saat: 10.00

c) Teslim Edileceği Yer :Dumlupınar Mah. GMK Bulvarı Suphi Öner Öğretmenevi  
Yanı Kat: 1 B/Blok No: 120 İhale Bürosu 33130  
Yenişehir/MERSİN

d) Bitiş Tarihi ve saati : 27/05/2015 Tarihinde Saat: 10:30

**4. Teklif ekinde istenilen belgeler:**

a) Tebligat için adres beyanı; ayrıca irtibat için telefon numarası ve faks numarası ile elektronik posta adresi.

b) Mevzuatı gereği kayıtlı olduğu Ticaret Sanayi Odası Belgesi /veya.Esnaf ve Sanatkarlar Odası Belgesi, (2015 Yılı içinde alınmış).

c) Teklif vermeye yetkili olduğunu gösteren İmza Beyannamesi veya İmza Sirküleri.

d) Yukarıdaki adresten imza karşılığında temin edilecek teklif mektubu,

5. Sadece yerli istekliler katılabilecektir.

6. Teklif verecek olanların, yukarıdaki adresten imza karşılığında doküman almaları zorunludur.

7. Teklifler ekleri ile birlikte, son teklif verme saatine kadar, Mersin İl Millî Eğitim Müdürlüğü Kat:1 B/Blok No:120 İhale Bürosu adresine teslim edilecektir,

8. İstekliler tekliflerini, anahtar teslimi götürü bedel üzerinden, işin tamamı için verecektir.

9. Verilen tekliflerin geçerlilik süresi, temin tarihinden itibaren en az **30 gün** takvim günü olmalıdır,

10. İstenilen Tüm Belgelerin Güncel ve Doğru olması, Hata tespit edilmesi durumunda Teklif geçersiz sayılacaktır.

11. İş uhdesinde kalan istekliye ait yukarıda istenen belgelerin aslı veya idare tarafından aslı görülmüştür kaşeli olarak verilmesi.

  
**M. Sabri ÖZBEY**  
Müdür Yardımcısı



KOMİSYON BAŞKANLIĞINA

DOĞRUDAN TEMİN TEKLİF MEKTUBU:

.../05/2015

Teklif Sahibinin	
Adı Soyadı/Ticaret Unvanı, Uyuğu	
Açık Tebligat Adres	
Bağı Olduğu Vergi Dairesi ve Vergi Numarası	
Telefon ve Faks Numarası	
E-Mail Adresi (Varsa)	

İdarenizce yapılacak olan **MERSİN TARSUS İCLAL EKENLER MESLEKİ VE TEKNİK ANADOLU LİSESİ ONARIM İNŞAATI** işine ait İhale dokümanını oluşturan bütün belgeler tarafımızdan incelenmiş, okunmuş ve herhangi bir ayırım ve sınırlama yapmadan bütün koşullarıyla kabul edilmiştir. yapılacak olan **MERSİN TARSUS İCLAL EKENLER MESLEKİ VE TEKNİK ANADOLU LİSESİ ONARIM İNŞAATI** işine ilişkin olarak aşağıdaki hususları içeren teklifimizin kabulünü arz ederiz.

- 1- Teklifimize **KDV hariç, tüm vergi, harç, nakliye, yükleme-boşaltma ve tüm imalatlar** dahildir.
- 2- İmalatlarda(Onarım ve Hizmet alımlarında) kullanılacak Malzemelerin TSE'li, iyi cins, kaliteli, standartlara uygun olduğunu ve ilgililer tarafından beğenileceğini kabul ediyoruz.
- 3- Teklifimiz ...../...../2015 tarihine kadar geçerlidir.
- 4-Mevzuatı gereği kayıtlı olduğu **Ticaret Sanayi Odası Belgesi /veya.Esnaf ve Sanatkarlar Odası Belgesi, (2015 Yılı içinde alınmış).**
- 5-Teklif vermeye yetkili olduğunu gösteren **İmza Beyannamesi veya İmza Sirküleri.**
- 6-Aldığımız herhangi bir teklifi veya en düşük teklifi seçmek zorunda olmadığımızı kabul ediyoruz.
- 7-İhale konusu işle ilgili olmak üzere idarenizce malzeme alımı yapılacak diğer işlerde, idarenizin çıkarlarına aykırı düşecek hiçbir eylem ve oluşum içinde olmayacağımızı taahhüt ediyoruz.
- 8-4734 sayılı Kamu İhale Kanununun 4 üncü maddesindeki "**yerli istekli**" tanımı gereğince yerli istekli durumundayız.
- 9-Teklifimizde yer alan imalatlarda kullanılan malzemelerin 4734 sayılı Kamu İhale Kanununun 63 üncü maddesi gereğince Kamu İhale Kurumunca belirlenen esaslar çerçevesinde yerli malı olduğunu beyan ediyoruz.
- 10- Onarım/Hizmet alımı işi ihalesi 4734 sayılı Kamu İhale Kanununun 22/d doğrudan temin maddesine göre yapılacaktır.
- 11-Teklif Mektubu üzerinde silinti kazıntı ve düzeltme yapılmayacak, aksi takdirde teklif mektubu geçersiz sayılacaktır.
- 12-Verilen tekliflerin geçerlilik süresi, teklif veriliş tarihinden itibaren en az **30** takvim günü
- 13-İmalatların tamamına verilmeyen teklifler geçersiz sayılacaktır.
- 14-İdare herhangi bir aşamada bütün teklifleri redderek ihaleyi iptal etmekte serbesttir.
- 15-İş uhdesinde kalan firma veya şahıs, 5 gün içerisinde işe başlamaması durumunda, İş iptal edilecektir.
- 16-Söz konusu onarım işinin tamamı için teklifimiz; KDV Hariç Rakamla (.....TL) Yazıyla(.....)dir. Saygılarımızla

.../05/2015

Ad SOYAD/ Firma Kaşesi

İmza

## PURSANTAJ ANA İÇMALİ

İşin Adı **MERSİN TARSUS İCLAL EKENLER MESLEKİ VE TEKNİK ANADOLU LİSESİ ONARIM İNŞAATI**

Gerekli Ödenek Tutarı :  
(ödenecekse Fiyat Farkı+KDV dahil)

S.NO	İŞ KISIMLARI	YÜZDE ORANLARI
1	İNŞAAT İŞLERİ	: 92,5195
2	sihhi tesisat işleri	: 7,4805
TOPLAM		: 100,0000

AYŞE EKE  
İnş. Müh.

BEDRETTİN TOPAL  
Mak.Müh.

M.SABRİ ÖZBEY  
Müdür Yardımcısı

Yasuf DUMAN  
Mersin İl Millî Eğitim  
Müdür Yardımcısı



Hazırlanma Tarihi : 03/04/2015

İşin Adı

MERSİN TARSUS İCLAL EKENLER MESLEKİ VE TEKNİK ANADOLU LİSESİ ONARIM İNŞAATI

### İNŞAAT İŞLERİ

S.NO	POZ NO	İMALATIN CİNSİ	MAHALLİ
1	y.25.002/02	Demir yüzeylere iki kat antipas, iki kat sentetik boya yapılması	20 ADET 100X245X36 cm AYDINLATMALI KAPI KASASININ HER İKİ YÜZÜNDE
2	Y.22.009/03	Laminat kaplamalı, iki yüzü odun lifinden yapılmış levhalarla (mdf) presli, kraft dolgulu iç kapı kanadı yapılması, yerine takılması	20 ADET 100X200 KAPI KANADINDA
3	Y.23.155	2,00 mm kalınlığında sıcak haddelenmiş sacdan bükme kapı kasası yapılması ve yerine konulması	20 ADET 100X245X36 cm AYDINLATMALI KAPI KASASINDA
4	27.504/MK	Metal kapı kasa arkalarının beton harcı ile doldurulması	20 ADET 100X245X36 cm AYDINLATMALI KAPI KASASI ARKASINDA
5	A07	Silindirli traşlı dış kapı kilidinin yerine takılması	20 DERSLİK VE 4 WC KAPISINDA
6	A08	Kapı kolu ve aynalarının yerine takılması (Kromajlı)	20 DERSLİK VE 4 WC KAPISINDA
7	A10	Menteşenin yerine takılması	20 DERSLİK VE 4 WC KAPISINDA
8	04.641/01C	c) 4 mm kalınlıkta Renksiz Düz Camlar (TS 10288 EN 572-2)	KAPI AYDINLATMALARINDA
9	18.195	HER TURLU AHŞAP KAPI,PENCERE,CAMEKAN SÖKÜLMESİ	24 ADET KAPIDA
10	Y.23.241	Plastik doğrama imalatı yapılması ve yerine konulması (Sert PVC doğrama profillerinden her çeşit kapı, pencere, kaplama ve benzeri imalat) (PVC hammaddesi kurşun ihtiva etmeyen) Not: Tüm ana profiller ile ilave profiller,	4 ADET 60X190 WC KAPISINDA
11	18.198/12	Fayans Seramik vb.kaplama sökülmesi	1 VE 2 NOLU WC KABİNERİ İLE LAVABO ARKA DUVARINDA
12	Y.26.006/405	(25 x 33 cm) veya (25 x 40 cm) anma ebatlarında, her türlü desen ve yüzey özelliğinde, I.kalite, renkli seramik duvar karoları ile 3 mm derz aralıklı duvar kaplaması yapılması (karo yanıştırıcısı ile)	1 VE 2 NOLU WC KABİNERİ İLE LAVABO ARKA DUVARINDA
13	27.532/MK	Kireç-çimento karışımı harçla düz sıva yapılması	1 VE 2 NOLU WC KABİNERİ İLE LAVABO ARKA DUVARINDA
14	27.581/MK	200 kg çimento dozlu tesviye tabakası yapılması	1 VE 2 NOLU WC KABİN İÇZEMİNİNDE
15	Y.26.005/402	(30 x 30 cm) veya (33 x 33 cm) anma ebatlarında, her türlü desen ve yüzey özelliğinde, I.kalite, renkli seramik yer karoları ile 3 mm derz aralıklı döşeme kaplaması	1 VE 2 NOLU WC KABİN İÇZEMİNİNDE
***TÜM İMALATLAR BAYINDIRLIK VE İSKAN BAKANLIĞI BİRİM FİYAT TARİFESİNDEKİ ŞARTLARDA YAPILACAKTIR.			

NOT: Bu toplama %25 müteahhit karı ve genel giderler dahil olup, KDV hariçtir.

Bu cetvel 4734 sayılı Kamu İhale Kanununun 9. maddesi ve Yapım İşleri İhaleleri Uygulama Yönetmeliğinin II. bölümünde yer alan esaslar doğrultusunda hazırlanmıştır. Bu cetvelin hazırlanmasında aşağıdaki sıra takip edilmiştir:

1-Çevre ve Şehircilik Bakanlığı na ait birim fiyatlar ve rayiçler,

2-Diğer kamu kuruluşlarına ait birim fiyatlar ve rayiçler,

3-Yapım İşleri İhaleleri Uygulama Yönetmeliğinin 9. maddesi doğrultusunda piyasa araştırması yapılmak suretiyle elde edilecek fiyatlar

4. Yaklaşık maliyette KDV dâhil edilmiştir.

AYŞE EKİ

## TESİSAT METRAJİ

İşin Adı : TARS.İCLAL EKENLER MESL.VE TEKN.ANAD.LİS.28nisan2015  
İş Grubu : SIHHİ TESİSAT

Sıra No	Poz No	İmalatlar	Birim	ANAOKULU WC DE
1	071-112/D	DeMontaj, Fayans lavabo (ekstra sınıf), 45x55 cm konsollu Yarım Ayaklı Takım Sırlı Seramik ekstra sınıf Lavabolar	Adet	+
2	071-112/M	Montaj, Fayans lavabo (ekstra sınıf), 45x55 cm konsollu Yarım Ayaklı Takım Sırlı Seramik ekstra sınıf Lavabolar	Adet	+
3	072-601	Lavabo tesisatı, Birinci sınıf: (Batarya TS EN 200, sifon TS-EN 274-	Tk	+
4	073-201	Ayna (kristal cam) 40x50 cm	Adet	+
5	075-103	Alaturka hela taşı (fayans ekstra sınıf) plastik sifonlu, 50x60 cm	Adet	+
6	076-500	Alaturka hela tesisatı (flüzometreli)	Tk	+
7	091-600	Sıvı sabun makinası: (Ölçü. Ad.: İhzarat: % 60): (TSE kalite belgesi)	Adet	+
8	094-400	Kağıtlık (paslanmaz çelik)	Adet	+
9	204-3102	Pn 20 polipropilen temiz su boru 1/2" 20/3,4 mm	m	+
10	204-3103	Pn 20 polipropilen temiz su boru 3/4" 25/4,2 mm	m	+
11	204-401	Sert PVC pis su borusu (geçme muflu, çap: 50-40 mm, et kalınlığı 3	m	+
12	204-402	Sert PVC pis su borusu (geçme muflu, çap: 75-70 mm, et kalınlığı 3	m	+
13	204-403	Sert PVC pis su borusu (geçme muflu, çap: 100-110 mm, et	m	+
14	204-605	Yumuşak polietilen basınçlı boru (dış çap: 32 mm, 6 atü)	m	+
15	Y.23.176	Lama ve profil demirlerden çeşitli demir işleri yapılması ve yerine	kg	+

**Bedreddin TOPAL**  
Mak. Müh.



TARSUS İCLAL EKENLER MESLEKİ VE TEKNİK  
ANADOLU LİSESİ WC TADILATI

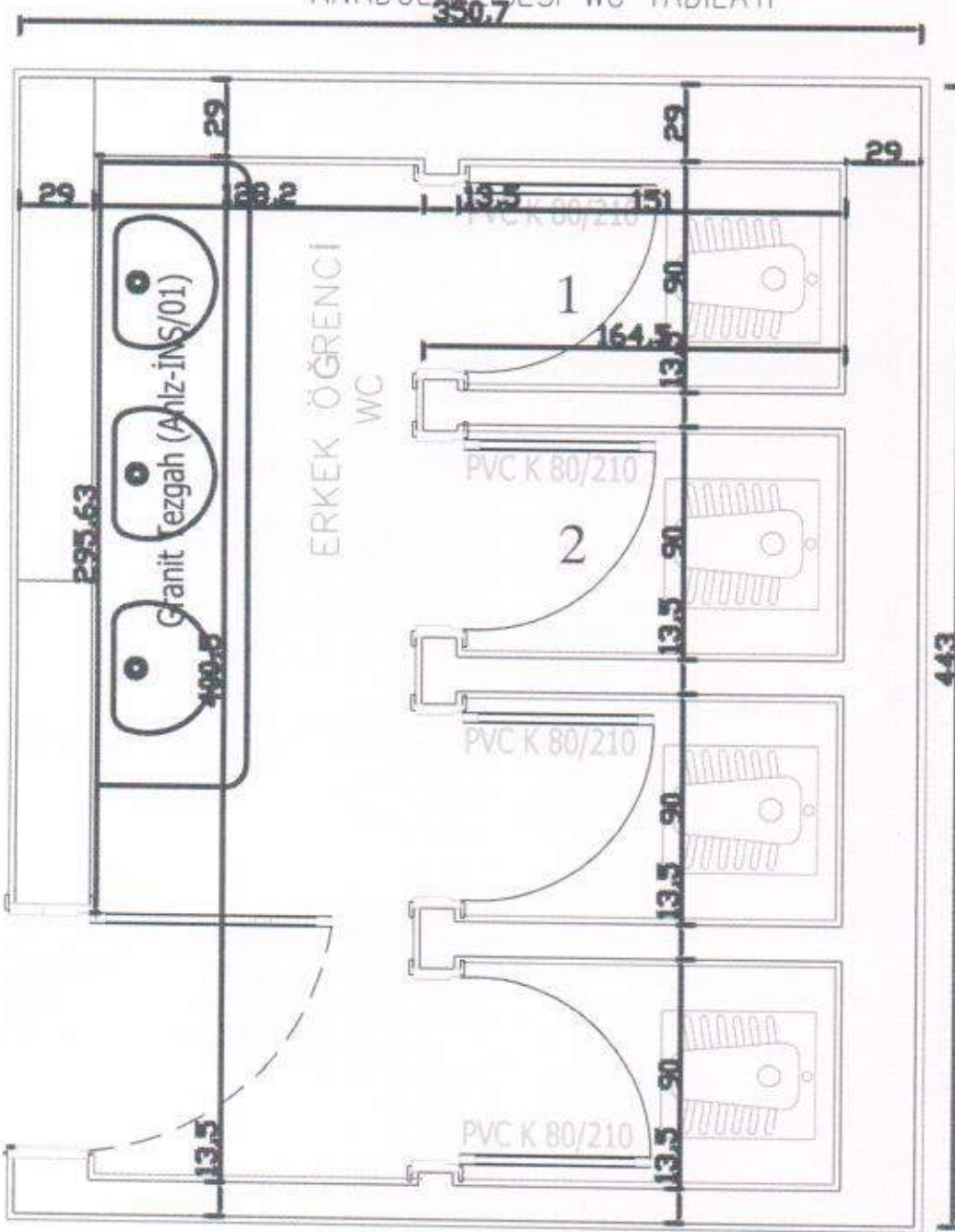

NOT:1-3 GÖZLÜ LAVABONUN KARSISINDAKİ 2 WC DE 2 ADET KLOZETİN YERINE  
2 ADET ALATURKA WC TASI VE TESİSATI YAPILACAKTIR.  
2-3 GÖZLÜ LAVABO 30 CM YUKARIYA KALDIRILACAKTIR.

1 ve 2 no'lu wc iç kabin seramikleri ile lavabo arkası  
seramikleri sökülecek tesisatı döşenip yeni seramik  
kaplanacaktır.

*Ayşe EKE*  
İnşaat Mühendisi  
Dip. No: İ-665

# TARSUS İÇLAL EKENLER MESLEKİ VE TEKNİK ANADOLU LİSESİ

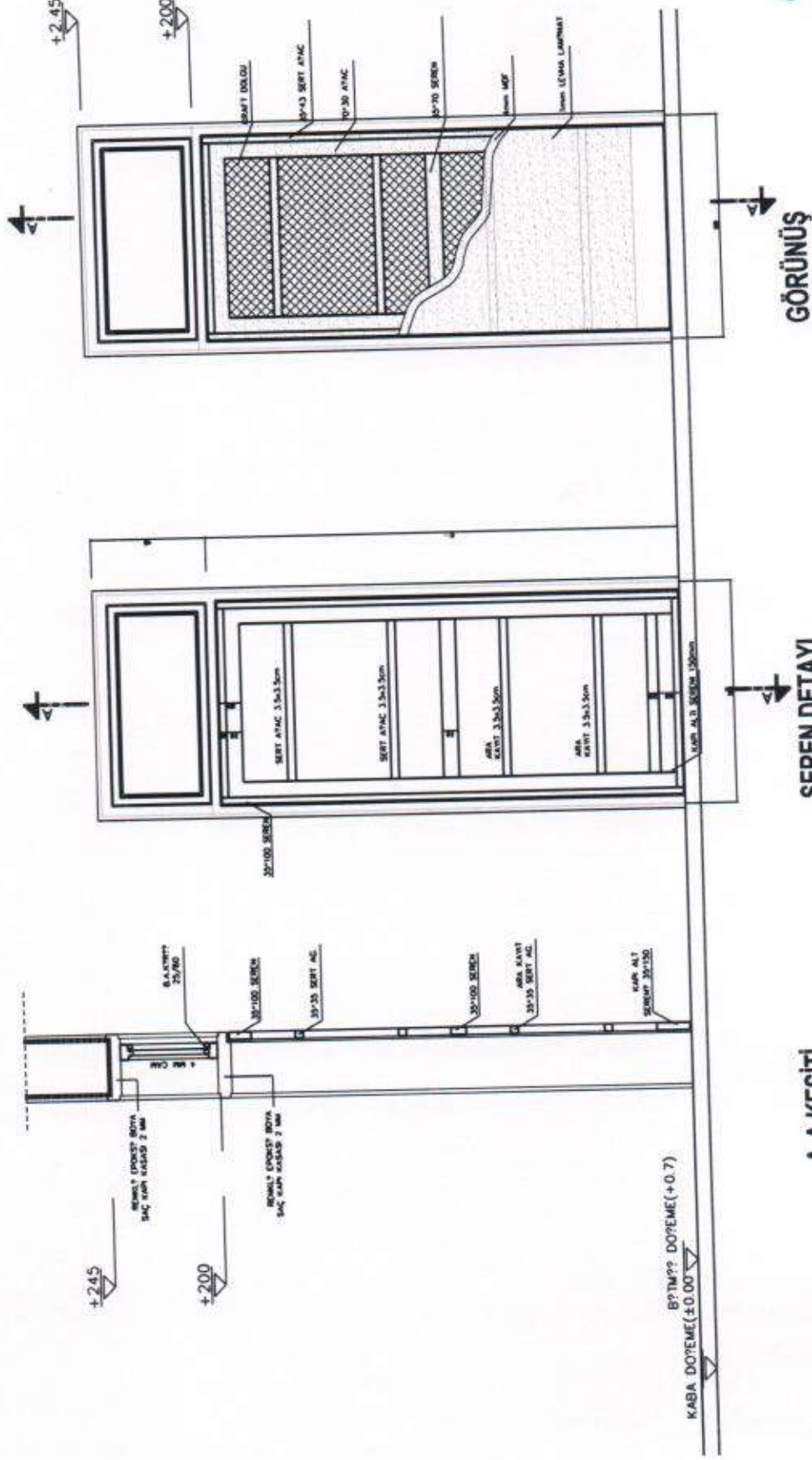

SEREN DETAYI

GÖRÜNÜŞ

A-A KESİTİ

*Ayşe EKE*

Ayşe EKE  
İnşaat Mühendisi  
Dip. No: 1-665