

T.C.
MERSİN VALİLİĞİ
İl Millî Eğitim Müdürlüğü

İHALE İLANI

(22 d Yapım İşleri)

MERSİN TOROSLAR H. ÖZER MERZECİ İLKOKULU ONARIM İNŞAATI

4734 Sayılı Kamu ihale Kanununun 22/d Maddesine göre yapılacaktır.

1-)İdarenin

a) Adresi

:Dumlupınar Mah. GMK Bulvarı Suphi Öner Öğretmenevi
Yanı Kat: 1 B/Blok No:120 İhale Bürosu 33130
Yenişehir/MERSİN

b) Telefon ve faks numarası

: 0 324 329 14 81 – 0 324 327 35 18

c) Elektronik posta adresi

: yatirim33@hotmail.com

d) İlgili Personel

: Serap AKDOĞAN (Büro Memuru)

2-)İşin

a) Niteliği ve türü

: İnşaat onarım işi.

b)Yapılacağı Yer

: Mersin /Toroslar

d) İşin Süresi

: Yer tesliminden itibaren 30 (Otuz) takvim günüdür.

3-)Tekliflerin

a) Temin Edileceği Yer

Dumlupınar Mah. GMK Bulvarı Suphi Öner Öğretmenevi
Yanı Kat:1 B/Blok No:120 İhale Bürosu 33130
Yenişehir/MERSİN

b) Başlangıç Tarihi ve saati

: 25/05/2015 Tarihinde Saat: 10:00

c) Teslim Edileceği Yer

Dumlupınar Mah. GMK Bulvarı Suphi Öner Öğretmenevi
Yanı Kat: 1 B/Blok No: 120 İhale Bürosu 33130
Yenişehir/MERSİN

d) Bitiş Tarihi ve saati

: 29/05/2015 Tarihinde Saat: 15:00

4. Teklif ekinde istenilen belgeler:

a) Tebligat için adres beyanı; ayrıca irtibat için telefon numarası ve faks numarası ile elektronik posta adresi.

b) **Mevzuatı gereği kayıtlı olduğu Ticaret Sanayi Odası Belgesi /veya.Esnaf ve Sanatkarlar Odası Belgesi, (2015 Yılı içinde alınmış).**

c) **Teklif vermeye yetkili olduğunu gösteren İmza Beyannamesi veya İmza Sirküleri.**

d) Yukarıdaki adresten imza karşılığında temin edilecek teklif mektubu,

5. Sadece yerli istekliler katılabilecektir.

6. Teklif verecek olanların, yukarıdaki adresten imza karşılığında doküman almaları zorunludur.

7. Teklifler ekleri ile birlikte, son teklif verme saatine kadar, Mersin İl Millî Eğitim Müdürlüğü Kat:1 B/Blok No:120 İhale Bürosu adresine teslim edilecektir,

8. İstekliler tekliflerini, anahtar teslimi götürü bedel. üzerinden, işin tamamı için verecektir.

9. Verilen tekliflerin geçerlilik süresi, temin tarihinden itibaren en az **30 gün** takvim günü olmalıdır,

10. İstenilen Tüm Belgelerin Güncel ve Doğru olması, Hata tespit edilmesi durumunda Teklif geçersiz sayılacaktır.

11. İş uhdesinde kalan istekliye ait yukarıda istenen belgelerin aslı veya idare tarafından aslı görülmüştür kaşeli olarak verilmesi.

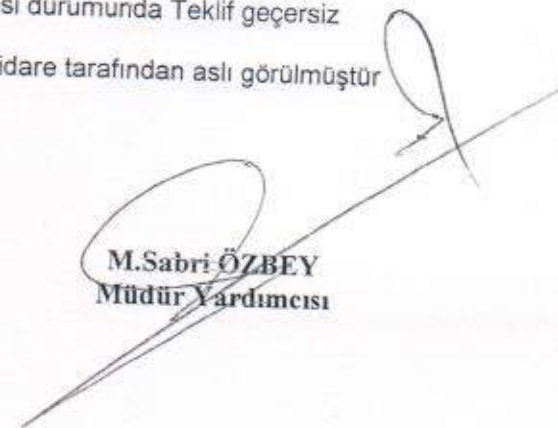
M.Sabri ÖZBEY
Müdür Yardımcısı

KOMİSYON BAŞKANLIĞINA

DOĞRUDAN TEMİN TEKLİF MEKTUBU:

.../05/2015

Teklif Sahibinin	
Adı Soyadı/Ticaret Unvanı, Uyuğu	
Açık Tebligat Adres	
Bağlı Okuduğu Vergi Dairesi ve Vergi Numarası	
Telefon ve Faks Numarası E-Mail Adresi (Varsa)	

İdarenizce yapılacak **MERSİN TOROSLAR H. ÖZER MERZECİ İLKOKULU ONARIM İNŞAATI** işine ait İhale dokümanını oluşturan bütün belgeler tarafımızdan incelenmiş, okunmuş ve herhangi bir ayırım ve sınırlama yapmadan bütün koşullarıyla kabul edilmiştir. yapılacak olan **MERSİN TOROSLAR H. ÖZER MERZECİ İLKOKULU ONARIM İNŞAATI** işine ilişkin olarak aşağıdaki hususları içeren teklifimizin kabulünü arz ederiz.

- 1- Teklifimize **KDV hariç, tüm vergi, harç, nakliye, yükleme-boşaltma ve tüm imalatlar** dahildir.
- 2- İmalatlarda (Onarım ve Hizmet alımlarında) kullanılacak Malzemelerin TSE'li, iyi cins, kaliteli, standartlara uygun olduğunu ve ilgililer tarafından beğenileceğini kabul ediyoruz.
- 3- Teklifimiz/...../2015 tarihine kadar geçerlidir.
- 4- Mevzuatı gereği kayıtlı olduğu **Ticaret Sanayi Odası Belgesi /veya.Esnaf ve Sanatkarlar Odası Belgesi, (2015 Yılı içinde alınmış).**
- 5- Teklif vermeye yetkili olduğunu gösteren **İmza Beyannamesi veya İmza Sirküleri.**
- 6- Aldığımız herhangi bir teklifi veya en düşük teklifi seçmek zorunda olmadığımızı kabul ediyoruz.
- 7- İhale konusu işle ilgili olmak üzere idarenizce malzeme alımı yapılacak diğer işlerde, idarenizin çıkarlarına aykırı düşecek hiçbir eylem ve oluşum içinde olmayacağımızı taahhüt ediyoruz.
- 8- 4734 sayılı Kamu İhale Kanununun 4 üncü maddesindeki "**yerli istekli**" tanımı gereğince yerli istekli durumundayız.
- 9- Teklifimizde yer alan imalatlarda kullanılan malzemelerin 4734 sayılı Kamu İhale Kanununun 63 üncü maddesi gereğince Kamu İhale Kurumunca belirlenen esaslar çerçevesinde yerli malı olduğunu beyan ediyoruz.
- 10- Onarım/Hizmet alımı işi ihalesi 4734 sayılı Kamu İhale Kanununun 22/d doğrudan temin maddesine göre yapılacaktır.
- 11- Teklif Mektubu üzerinde silinti kazıntı ve düzeltme yapılmayacak, aksi takdirde teklif mektubu geçersiz sayılacaktır.
- 12- Verilen tekliflerin geçerlilik süresi, teklif verilmiş tarihinden itibaren en az **30** takvim günü
- 13- İmalatların tamamına verilmeyen teklifler geçersiz sayılacaktır.
- 14- İdare herhangi bir aşamada bütün teklifleri redderek ihaleyi iptal etmekte serbesttir.
- 15- İş uhdesinde kalan firma veya şahıs, 5 gün içerisinde işe başlamaması durumunda, İş iptal edilecektir.
- 16- Söz konusu onarım işinin tamamı için teklifimiz; KDV Hariç Rakamla (.....TL) Yazıyla(.....)dir. Saygılarımızla

.../05/2015

Ad SOYAD/ Firma Kaşesi

İmza

PURSANTAJ İCMALİ

TOROSLAR H.ÖZER MERZECİ İLKOKULU ONARIM İŞİ

GENEL İCMAL

Sıra no	Grup Kodu	Tanımı	Pursantajı
1	01	H.ÖZER MERZECİ İLKOKULU	100,000000
İŞ GRUPLARI TOPLAMI (GT)			100,00

01 H.ÖZER MERZECİ İLKOKULU

Sıra no	Grup Kodu	Tanımı	Pursantajı
1	01.01	ZEMİN ÇÖKMESİ	47,678130
2	01.02	DOĞRAMALAR	52,321870
İŞ GRUPLARI TOPLAMI (GT)			100,00



İsmail OLÇUM
İnşaat Teknikeri

MAHAL LİSTESİ

TOROSLAR H.ÖZER MERZECİ İLKOKULU ONARIM İŞİ
01.01 H.ÖZER MERZECİ İLKOKULU/ZEMİN ÇÖKMESİ

Sıra No	Poz No	Tanımı	Birimi	MAHAL
1	ANALİZ.SÖKÜM .03	MAKİNA İLE ÇİMENTO HARÇLI KARGİR,HORASAN İNŞAAT YIKIMI	M3	İdari Oda kısmındaki duvarlar.
2	ANALİZ.SÖKÜM .04	MAKİNA İLE DEMİRLİ DEMİRSİZ BETON İNŞAAT YIKIMI	M3	Zemin katta İdari odalar, Öğretmenler Odası ve Laboratuvar kısmında tüm beton zeminler kırılacak.
3	ANALİZ.SÖKÜM .05	HER TÜRÜ AHŞAP KAPI,PENCERE,CAMEKAN SÖKÜLMESİ	M2	İdari Oda kapılarının sökülmesi.
4	Y.15.140/04	ÇAKIL TEMİN EDİLEREK, MAKİNE İLE SERME, SULAMA VE SIKIŞTIRMA YAPILMASI	M3	Çökme olan kısımlarda döşeme betonu altına yapılacak.
5	Y.16.050/02	BETON SANTRALİNDE ÜRETİLEN VEYA SATIN ALINAN VE BETON POMPASIYLA BASILAN, C 12/15 BASINÇ DAYANIM SINIFINDA BETON DÖKÜLMESİ (BETON NAKLİ DAHİL)	M3	Döşeme betonu altına yapılacak.
6	Y.16.050/05	BETON SANTRALİNDE ÜRETİLEN VEYA SATIN ALINAN VE BETON POMPASIYLA BASILAN, C 25/30 BASINÇ DAYANIM SINIFINDA BETON DÖKÜLMESİ (BETON NAKLİ DAHİL)	M3	Döşeme Betonu
7	Y.23.010	NERVÜRLÜ ÇELİK HASIRIN YERİNE KONULMASI 1,500-3,000 KG/M2 (3,000 KG/M2 DAHİL)	TON	Döşeme betonu altına yapılacak.
8	Y.23.014	Ø 8- Ø 12 MM NERVÜRLÜ BETON ÇELİK ÇUBUĞU, ÇUBUKLARIN KESİLMESİ, BÜKÜLMESİ VE YERİNE KONULMASI	TON	Hatılarda kullanılacak.
9	Y.26.015/003	MERMER AGREGALI TERRAZO KARO İLE İÇ MEKAN DÖŞEME KAPLAMASI YAPILMASI (KIRILMA YÜKÜ ŞARTLARI (SINIF 2) YÜZEY ALANI <= 1100CM2 EBATLARDA VE KIRILMA DAYANIMI > 2,5 KN, HONLU VAYA CİLALI)	M2	Zemin kaplamasında kullanılacak. (Renk ve desen idare tarafından belirlenecek.)
10	Y.27.581	200 KG ÇİMENTO DOZLU TESVİYE TABAKASI YAPILMASI	M2	Tüm döşeme kaplama altlarında kullanılacak.



İsmail OLÇUM
İnşaat Teknikeri

MAHAL LİSTESİ

TOROSLAR H.ÖZER MERZECİ İLKOKULU ONARIM İŞİ
01.02 H.ÖZER MERZECİ İLKOKULU/DOĞRAMALAR

Sıra No	Poz No	Tanımı	Birimi	MAHAL
1	A.04	GÖMME SİLİNDİRLİ İÇ VE DIŞ KAPI KİLİDİNİN YERİNE TAKILMASI (GENİŞ VE DAR TİP)	AD	Kapı doğramalarında
2	A.08	KAPI KOLU VE AYNALARININ YERİNE TAKILMASI (KROMAJLI)	AD	Kapı doğramalarında
3	A.10	MENTEŞENİN YERİNE TAKILMASI	AD	Kapı doğramalarında
4	ANALİZ.SÖKÜM .02	ALÜMİNYUM VE PVC DEN YAPILAN HER TÜRLÜ KAPI VE PENCERE DOĞRAMASININ SÖKÜLMESİ	M2	PVC kapıların sökülmesi.
5	ANALİZ.SÖKÜM .05	HER TÜRLÜ AHŞAP KAPI,PENCERE,CAMEKAN SÖKÜLMESİ	M2	Ahşap kapıların sökülmesi.
6	Y.22.009/03	LAMİNAT KAPLAMALI, İKİ YÜZÜ ODUN LİFİNDEN YAPILMIŞ LEVHALARLA (MDF) PRESLİ, KRAFT DOLGULU İÇ KAPI KANADI YAPILMASI, YERİNE TAKILMASI	M2	Ekli detaylara göre kanat yapılması.
7	Y.23.152	KARE VE DİKDÖRTGEN PROFİLLERLE PENCERE VE KAPI YAPILMASI VE YERİNE KONULMASI	KG	Tuvalet kabin kapıları için üst kısımlara kör kasa.
8	Y.23.155	2.00 MM KALINLIĞINDA SICAK HADDELENMİŞ SACDAN BÜKME KAPI KASASI YAPILMASI VE YERİNE KONULMASI	KG	
9	Y.23.241	PLASTİK DOĞRAMA İMALATI YAPILMASI VE YERİNE KONULMASI (SERT PVC DOĞRAMA PROFİLLERİNDEN HER ÇEŞİT KAPI, PENCERE, KAPLAMA VE BENZERİ İMALAT)	KG	Ekli detaylara göre kanat yapılması.
10	Y.25.001/04	AHŞAP YÜZEYLERİN VERNİKLENMESİ	M2	Kapı kanatlarının alınlarında.
11	Y.25.002/01	DEMİR YÜZEYLERE KOROZYONA KARŞI İKİ KAT BOYA YAPILMASI	M2	Kapı kasaları iç yüzlerinde.
12	Y.25.002/02	DEMİR YÜZEYLERE İKİ KAT ANTİPAS, İKİ KAT SENTETİK BOYA YAPILMASI	M2	Kapı kasaları dış yüzlerinde.
13	Y.27.501/02	200/250 KG KİREÇ/ÇİMENTO KARIŞIMI KABA VE İNCE HARÇLA SIVA YAPILMASI (İÇ CEPHE SIVASI)	M2	Kasa kenarları tamiratlarında.
14	Y.27.504/01	METAL KAPI KASA ARKALARININ BETON HARCİ İLE DOLDURULMASI	M2	Kasa arkalarında.
15	Y.28.645/A02	AHŞAP DOĞRAMAYA ÇİTA İLE 4+4 MM KALINLIKTAKİ 12 MM ARA BOŞLUKLU ÇİFT CAMLI PENCERE ÜNİTESİ TAKILMASI	M2	Kapı üst aydınlıklarında.

İsmail OLÇUM
İnşaat Teknikeri

MERSİN HÜSEYİN ÖZER MERZECİ İLKÖĞRETİM OKULU ÇÖKME OLAN ODALAR

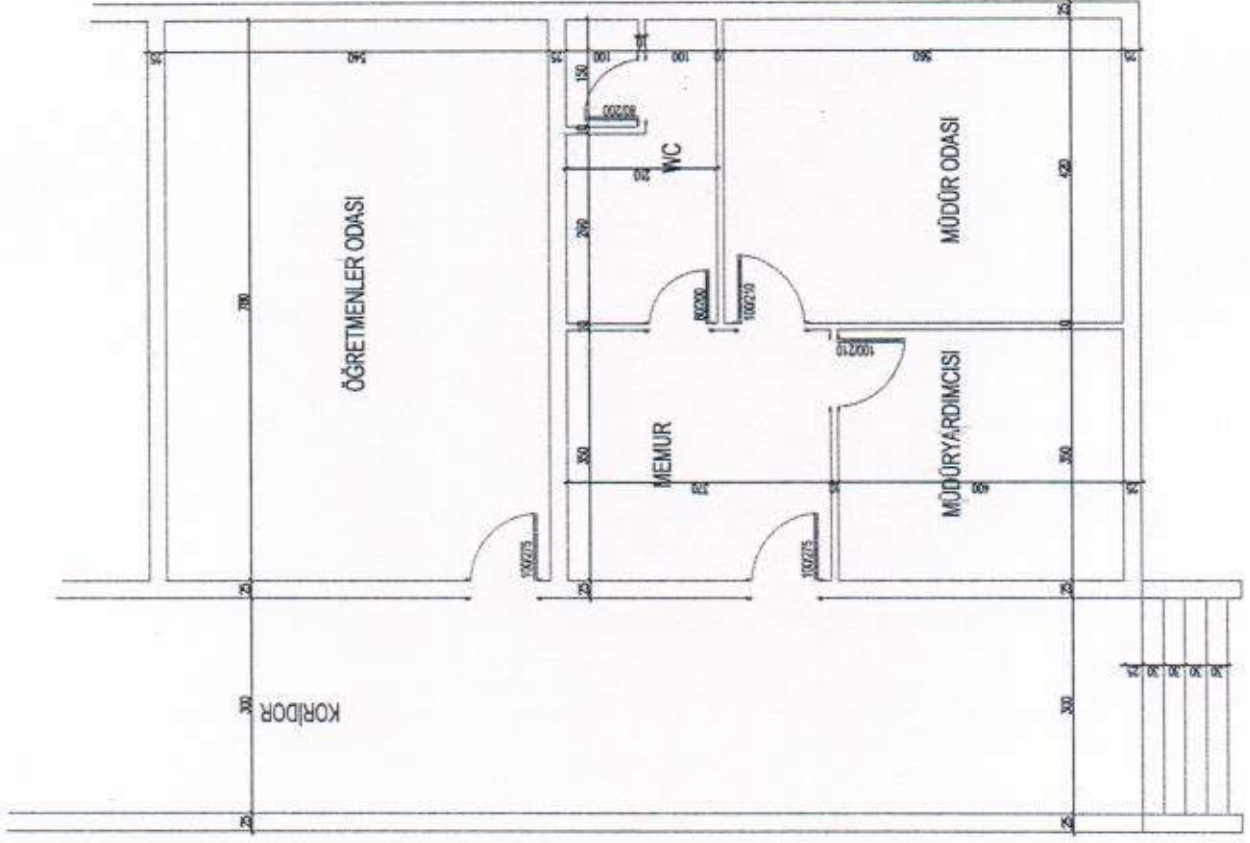
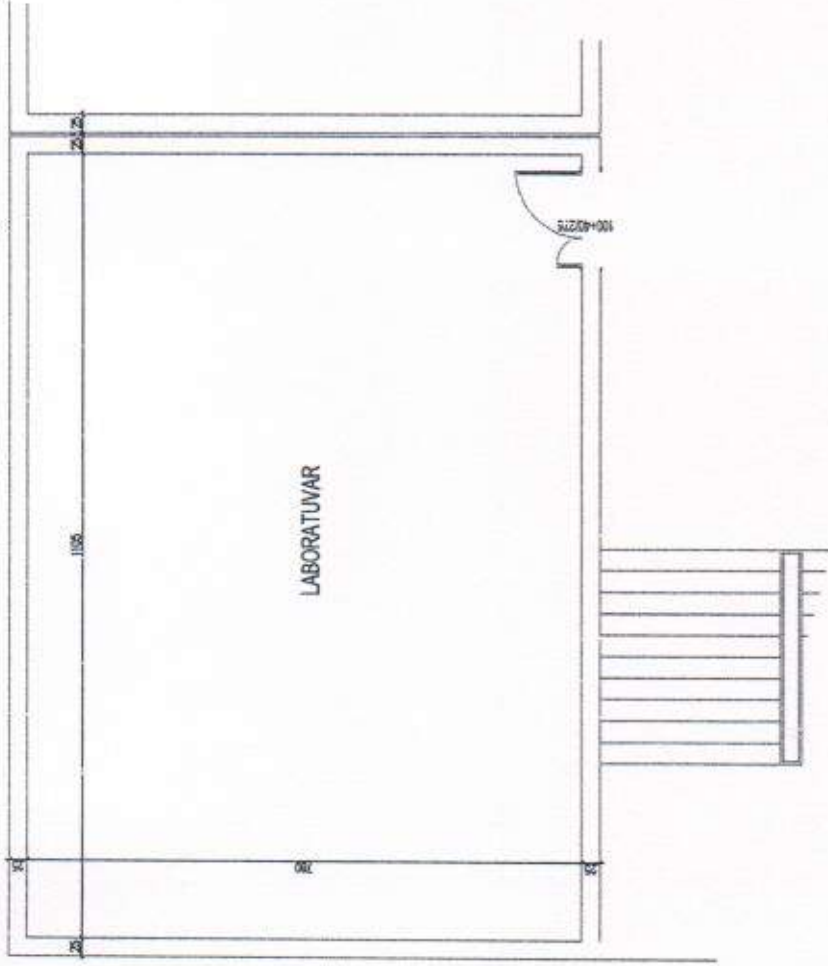

İsmail OLÇUM
İnşaat Teknikeri

MERSİN HÜSEYİN ÖZER MERZECİ İLKÖĞRETİM OKULMERSİN HÜSEYİN ÖZER MERZECİ İLKÖĞRETİM OKULU
İDARİ BÖLÜM YENİ DURUM İDARİ BÖLÜM HATIL APLİKASYON PLANI

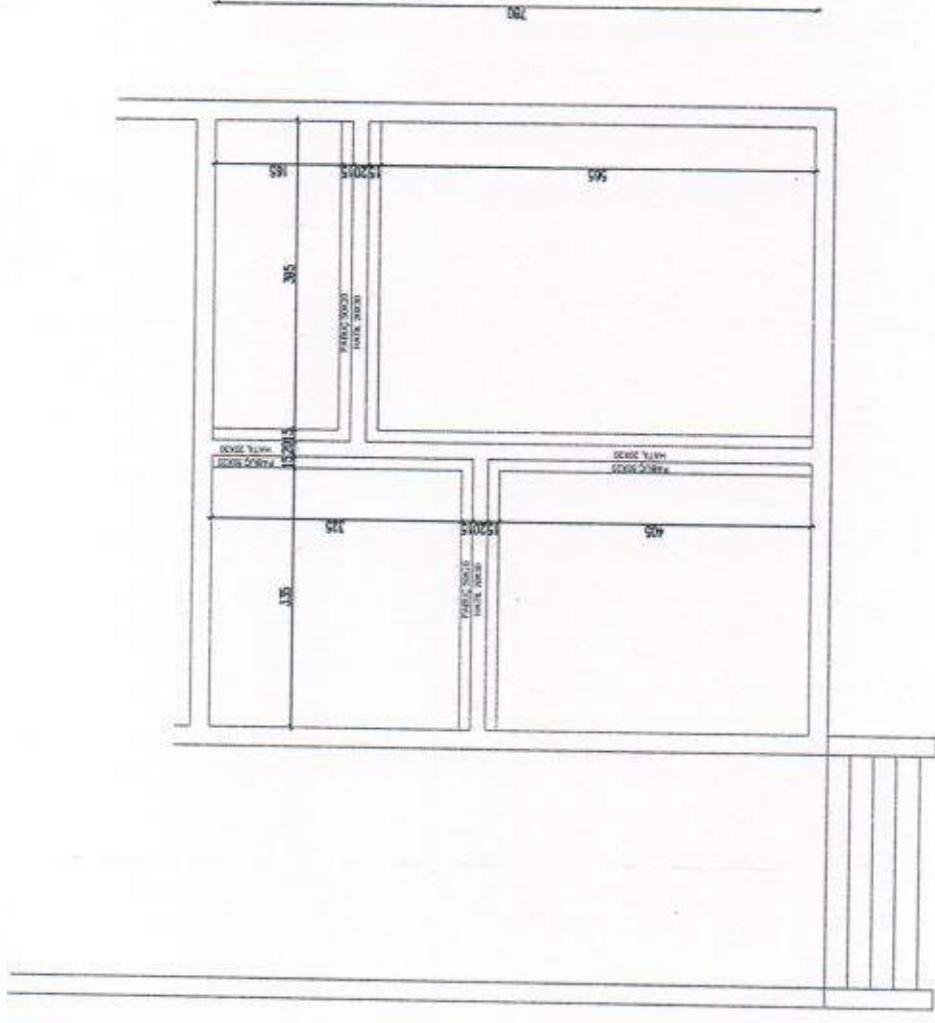
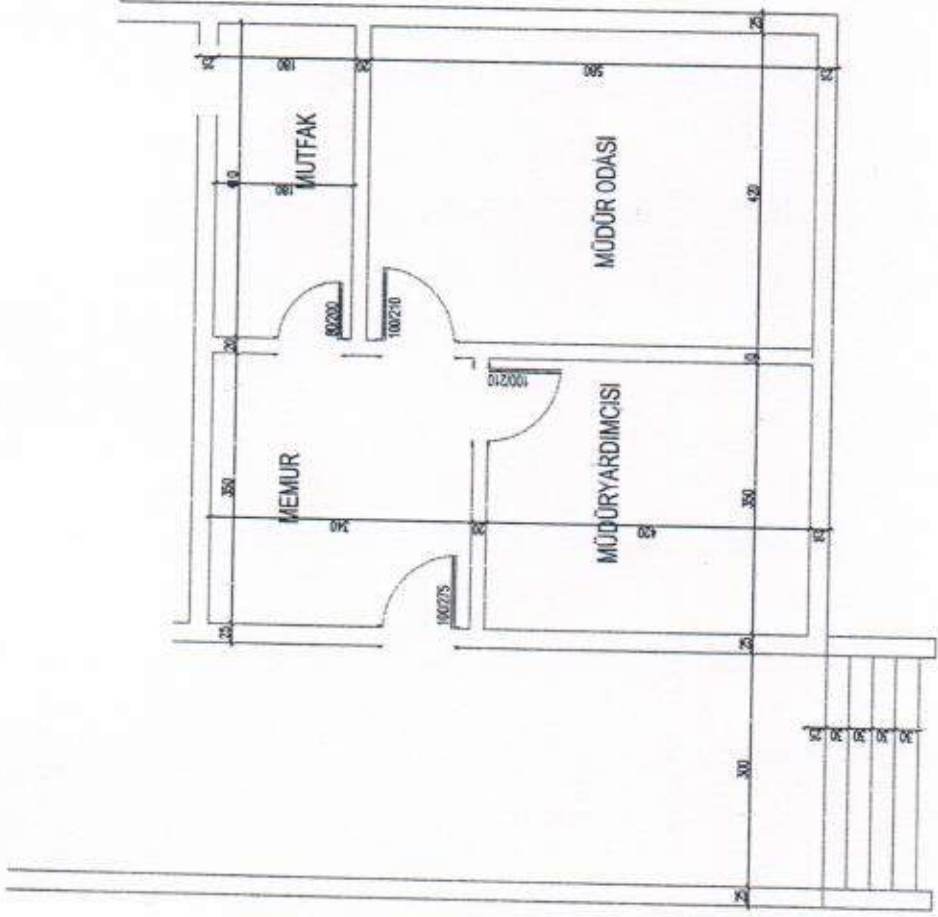

Ismail OLCUOĞLU
İnşaat Teknikeri

80

40x40x2mm Profil Hatıl Konulacak

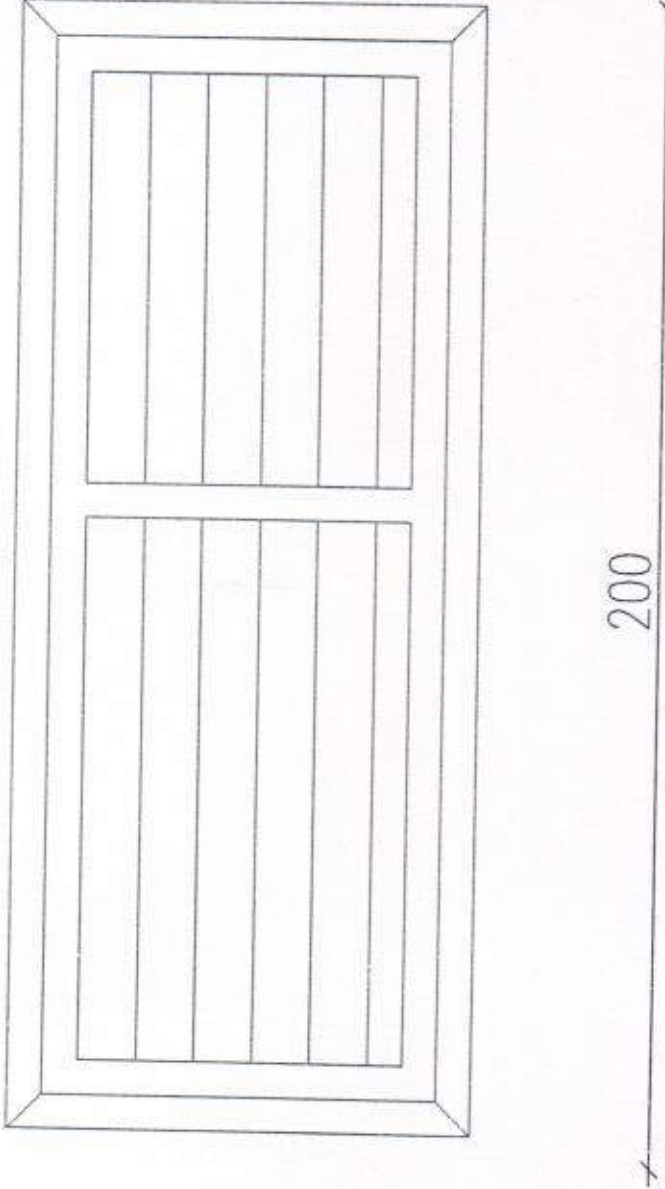

200



BETON HATIL VE DEMİR DONATI DETAYI

30 ADET PVC

Ismail OLÇUM
İnşaat Teknikeri