

T.C.
MERSİN VALİLİĞİ
İl Millî Eğitim Müdürlüğü

İHALE İLANI

(22 d Yapım İşleri)

MERSİN GÜLNAR BÜYÜKECELİ İLK/ORTAOKULU ONARIM İNŞAATI

4734 Sayılı Kamu ihale Kanununun 22/d Maddesine göre yaptırılacaktır.

1-)İdarenin

a) Adresi

:Dumlupınar Mah. GMK Bulvarı Suphi Öner Öğretmenevi
Yanı Kat: 1 B/Blok No:120 İhale Bürosu 33130
Yenişehir/MERSİN

b) Telefon ve faks numarası

: 0 324 329 14 81 – 0 324 327 35 18

c) Elektronik posta adresi

: yatirim33@hotmail.com

d) İlgili Personel

: Serap AKDOĞAN (Büro Memuru)

2-)İşin

a) Niteliği ve türü

: Kalorifer ,sıhhi ve müşterek tesisat, elektrik tesisatı ve inşaat işi

b)Yapılacağı Yer

: Mersin / Gülnar Büyükeceli

d) İşin Süresi

: Yer tesliminden itibaren 30 (Otuz) takvim günüdür.

3-)Tekliflerin

a) Temin Edileceği Yer

Dumlupınar Mah. GMK Bulvarı Suphi Öner Öğretmenevi
Yanı Kat:1 B/Blok No:120 İhale Bürosu 33130
Yenişehir/MERSİN

b) Başlangıç Tarihi ve saati

: 25/05/2015 Tarihinde Saat: 14:30

c) Teslim Edileceği Yer

Dumlupınar Mah. GMK Bulvarı Suphi Öner Öğretmenevi
Yanı Kat: 1 B/Blok No: 120 İhale Bürosu 33130
Yenişehir/MERSİN

d) Bitiş Tarihi ve saati

: 29/05/2015 Tarihinde Saat: 14:30

4. Teklif ekinde istenilen belgeler:

a) Tebligat için adres beyanı; ayrıca irtibat için telefon numarası ve faks numarası ile elektronik posta adresi.

b) Mevzuatı gereği kayıtlı olduğu Ticaret Sanayi Odası Belgesi /veya.Esnaf ve Sanatkarlar Odası Belgesi, (2015 Yılı içinde alınmış).

c) Teklif vermeye yetkili olduğunu gösteren İmza Beyannamesi veya İmza Sirküleri.

d) Yukarıdaki adresten imza karşılığında temin edilecek teklif mektubu,

5. Sadece yerli istekliler katılabilecektir.

6. Teklif verecek olanların, yukarıdaki adresten imza karşılığında doküman almaları zorunludur.

7. Teklifler ekleri ile birlikte, son teklif verme saatine kadar, Mersin İl Millî Eğitim Müdürlüğü Kat:1 B/Blok No:120 İhale Bürosu adresine teslim edilecektir.

8. İstekliler tekliflerini, anahtar teslimi götürü bedel üzerinden, işin tamamı için verecektir.

9. Verilen tekliflerin geçerlilik süresi, temin tarihinden itibaren en az **30 gün** takvim günü olmalıdır.

10. İstenilen Tüm Belgelerin Güncel ve Doğru olması, Hata tespit edilmesi durumunda Teklif geçersiz sayılacaktır.

11. İş uhdesinde kalan istekliye ait yukarıda istenen belgelerin aslı veya idare tarafından aslı görülmüştür kaşeli olarak verilmesi.

M.Sabri ÖZBEY
Müdür Yardımcısı

T.C.
MERSİN VALİLİĞİ
İl Millî Eğitim Müdürlüğü

KOMİSYON BAŞKANLIĞINA

DOĞRUDAN TEMİN TEKLİF MEKTUBU:

.../05/2015

Teklif Sahibinin	
Adı Soyadı/Ticaret Unvanı, Uyruğu	
Açık Tebligat Adres	
Bağlı Olduğu Vergi Dairesi ve Vergi Numarası	
Telefon ve Faks Numarası E-Mail Adresi (Varsa)	

İdarenizce yapılacak **MERSİN GÜLNAR BÜYÜKECELİ İLK/ORTAOKULU ONARIM İNŞAATI** işine ait İhale dokümanını oluşturan bütün belgeler tarafımızdan incelenmiş, okunmuş ve herhangi bir ayırım ve sınırlama yapmadan bütün koşullarıyla kabul edilmiştir. yapılacak olan **MERSİN GÜLNAR BÜYÜKECELİ İLK/ORTAOKULU ONARIM İNŞAATI** işine ilişkin olarak aşağıdaki hususları içeren teklifimizin kabulünü arz ederiz.

- 1- Teklifimize **KDV hariç, tüm vergi, harç, nakliye, yükleme-boşaltma ve tüm imalatlar** dahildir.
- 2- İmalatlarda(Onarım ve Hizmet alımlarında) kullanılacak Malzemelerin TSE'li, iyi cins, kaliteli, standartlara uygun olduğunu ve ilgililer tarafından beğenileceğini kabul ediyoruz.
- 3- Teklifimiz/...../2015 tarihine kadar geçerlidir.
- 4-Mevzuatı gereği kayıtlı olduğu **Ticaret Sanayi Odası Belgesi /veya.Esnaf ve Sanatkarlar Odası Belgesi, (2015 Yılı içinde alınmış).**
- 5-Teklif vermeye yetkili olduğunu gösteren **İmza Beyannamesi veya İmza Sirküleri.**
- 6-Aldığınız herhangi bir teklifi veya en düşük teklifi seçmek zorunda olmadığınızı kabul ediyoruz.
- 7-İhale konusu işle ilgili olmak üzere idarenizce malzeme alımı yapılacak diğer işlerde, idarenizin çıkarlarına aykırı düşecek hiçbir eylem ve oluşum içinde olmayacağımızı taahhüt ediyoruz.
- 8-4734 sayılı Kamu İhale Kanununun 4 üncü maddesindeki "**yerli istekli**" tanımı gereğince yerli istekli durumundayız.
- 9-Teklifimizde yer alan imalatlarda kullanılan malzemelerin 4734 sayılı Kamu İhale Kanununun 63 üncü maddesi gereğince Kamu İhale Kurumunca belirlenen esaslar çerçevesinde yerli malı olduğunu beyan ediyoruz.
- 10- Onarım/Hizmet alımı işi ihalesi 4734 sayılı Kamu İhale Kanununun 22/d doğrudan temin maddesine göre yapılacaktır.
- 11-Teklif Mektubu üzerinde silinti kazıntı ve düzeltme yapılmayacak, aksi takdirde teklif mektubu geçersiz sayılacaktır.
- 12-Verilen tekliflerin geçerlilik süresi, teklif veriliş tarihinden itibaren en az **30** takvim günü
- 13-İmalatların tamamına verilmeyen teklifler geçersiz sayılacaktır.
- 14-İdare herhangi bir aşamada bütün teklifleri redderek ihaleyi iptal etmekte serbesttir.
- 15-İş uhdesinde kalan firma veya şahıs, 5 gün içerisinde işe başlamaması durumunda, İş iptal edilecektir.
- 16-Söz konusu onarım işinin tamamı için teklifimiz; KDV Hariç Rakamla (.....TL) Yazıyla(.....)dir. Saygılarımızla

.../05/2015

Ad SOYAD/ Firma Kaşesi

İmza

Hazırlanma Tarihi : 20.05.2015

İşin Adı

MERSİN GÜLNAR BÜYÜKECELİ İLK-ORTA OKULU ONARIM İNŞAATI

İNŞAAT İŞLERİ

S.NO	POZ NO	İMALATIN CİNSİ	MAHALLİ
1	Y.18.001/C01	85 mm kalınlığında yatay delikli tuğla (190 x 85 x 190 mm) ile duvar yapılması	Z KAT ÖĞRENCİ WC ARA BÖLME DUVARLARINDA,TEMİZLİK ODASI KAPI YERİNDE VE Z KAT ÖĞRETMEN WC ARA BÖLME DUVARLARINDA
2	27.508/MK	350 kg çimento dozlu harçla tek kat serpmeye düz sıva yapılması (Beton yüzeyler üzerine)	Z KAT ÖĞRENCİ WC , TEMİZLİK ODASI VE Z KAT ÖĞRETMEN WC DUVARLARINDA
3	Y.25.003/15	Yeni sıva yüzeylere astar uygulanarak iki kat su bazlı mat boya yapılması (iç cephe)	Z KAT ÖĞRENCİ WC , TEMİZLİK ODASI VE Z KAT ÖĞRETMEN WC TAVANINDA
4	27.581/MK	200 kg çimento dozlu tesviye tabakası yapılması	Z KAT ÖĞRENCİ WC , TEMİZLİK ODASI VE Z KAT ÖĞRETMEN WC ZEMİNİNDE
5	Y.26.005/402	(30 x 30 cm) veya (33 x 33 cm) anma ebatlarında, her türlü desen ve yüzey özelliğinde, I.kalite, renkli seramik yer karoları ile 3 mm derz aralıklı döşeme kaplaması yapılması (karo yapıştırıcısı ile)	Z KAT ÖĞRENCİ WC , TEMİZLİK ODASI VE Z KAT ÖĞRETMEN WC ZEMİNİNDE
6	Y.26.006/405	(25 x 33 cm) veya (25 x 40 cm) anma ebatlarında, her türlü desen ve yüzey özelliğinde, I.kalite, renkli seramik duvar karoları ile 3 mm derz aralıklı duvar kaplaması yapılması (karo yapıştırıcısı ile)	Z KAT ÖĞRENCİ WC , TEMİZLİK ODASI VE Z KAT ÖĞRETMEN WC DUVARLARINDA
7	Y.18.110/G3D02	8,5 cm kalınlığındaki teçhizatlı gazbeton lento temini ve yerine konulması (G3 sınıfı) (3,50 N/mm ² ve 500 kg/m ³)	Z KAT ÖĞRENCİ WC , TEMİZLİK ODASI VE Z KAT ÖĞRETMEN WC KAPI ÜSTLERİNDE
8	Y.23.241	Plastik doğrama imalatı yapılması ve yerine konulması (Sert PVC doğrama profillerinden her çeşit kapı, pencere, kaplama ve benzeri imalat) (PVC hammaddesi kurşun ihtiva etmeyen) Not: Tüm ana profiller ile ilave profiller pencere kanalı iken sökülmeven v	Z KAT ÖĞRENCİ WC İÇİ PVC KAPILARI İLE Z KAT ÖĞRETMEN WC İÇ VE GİRİŞ KAPILARINDA
9	Y.23.155	2,00 mm kalınlığında sıcak haddelenmiş sacdan bükme kapı kasası yapılması ve yerine konulması	Z KAT ÖĞRENCİ WC ANA GİRİŞ KAPISINDA,ENGELLİ WC GİRİŞ KAPISINDA
10	27.504/MK	Metal kapı kasa arkalarının beton harcı ile doldurulması	Z KAT ÖĞRENCİ WC ANA GİRİŞ KAPISINDA,ENGELLİ WC GİRİŞ KAPISINDA
11	Y.25.002/02	Demir yüzeylere iki kat antipas, iki kat sentetik boya yapılması	Z KAT ÖĞRENCİ WC ANA GİRİŞ KAPISINDA,ENGELLİ WC GİRİŞ KAPISINDA,
12	Y.22.009/03	Laminat kaplamalı, iki yüzü odun lifinden yapılmış levhalarla (mdf) presli, kraft dolgu iç kapı kanadı yapılması, yerine takılması	Z KAT ÖĞRENCİ WC ANA GİRİŞ KAPISINDA,ENGELLİ WC GİRİŞ KAPISINDA,
13	A07	Silindirik taşı dış kapı kilidinin yerine takılması	Z KAT ÖĞRENCİ WC ANA GİRİŞ KAPISINDA,ENGELLİ WC GİRİŞ KAPISINDA,
14	A02	Gömme iç kapı kilidinin yerine takılması (Dar Tip)	Z KAT ÖĞRENCİ WC PVC KAPILARINDA,Z KAT ÖĞRETMEN WC TÜM KAPILARINDA
15	A08	Kapı kolu ve aynalarının yerine takılması (Kromajlı)	Z KAT ÖĞRENCİ WC ENGELLİ WC ÖĞRETMEN WC KAPILARINDA
16	A10	Menteşenin yerine takılması	Z KAT ÖĞRENCİ WC ENGELLİ WC ÖĞRETMEN WC KAPILARINDA
17	18.181	PATLAYICISIZ HARÇSIZ KARGIR İNŞAAT YIKILMASI	Z KAT ÖĞRENCİ WC ARA BÖLME DUVARLARILMEVCUT TEMİZLİK ODASI DUVARLARINDA ,ENGELLİ WC KAPI YERİNİN
18	18.198/12	Fayans Seramik vb.kaplama sökülmesi	Z KAT ÖĞRENCİ WC TÜM DUVAR VE ZEMİNİNDE,TEMİZLİK ODASI DUVAR VE ZEMİNİ İLE ÖĞRETMEN WC DUVAR VE ZEMİNİNDE
***YAPIM ONARIM ÇALIŞMALARI EKİLİ PROJEYE GÖRE YAPILACAKTIR.			

NOT: Bu toplama %25 müteahhit karı ve genel giderler dahil olup, KDV hariçtir.

Bu cetvel 4734 sayılı Kamu İhale Kanununun 9. maddesi ve Yapım İşleri İhaleleri Uygulama Yönetmeliğinin II. bölümünde yer alan esaslar doğrultusunda hazırlanmıştır. Bu cetvelin hazırlanmasında aşağıdaki sıra takip edilmiştir:

- 1-Çevre ve Şehircilik Bakanlığı na ait birim fiyatlar ve rayiçler,
- 2-Diğer kamu kuruluşlarına ait birim fiyatlar ve rayiçler,
- 3-Yapım İşleri İhaleleri Uygulama Yönetmeliğinin 9. maddesi doğrultusunda piyasa araştırması yapılmak suretiyle elde edilecek fiyatlar
4. Yaklaşık maliyette KDV dahil edilmemiştir.

SEMH TEMİZKAN
Mimar

Hazırlanma Tarihi: .. 20.05.2015
İşin Adı

GÜLNAZ BÜYÜKBECELİ İLK/ORTAOK. WC ONARIMI SİHİ VE MÜSTEREK TESİSAT MAHAL LİSTESİ

T.C.
MERSİN VALİLİĞİ
İl Millî Eğitim Müdürlüğü

S.NO	POZ.NO	MALATIN CİNSİ	BİRİM	ACIKLAMALAR
	071-103-D	DEMONT LAVABO FAYANS 40X30 CM EKSTRA	AD	ZEMİN KAT ÖĞRETMEN VE ENGELİ WC MAHALİNDE BULUNAN LAVABO SOKULUCEK
	071-113	Fayans lavabo (ekstra sınıf), 45x60 cm konsollu Yarım Ayaklı Takım Sifis Set	Adet	ZEMİN KAT BAY VE BAYAN ÖĞRETMEN WC MAHALİNDE KULLANILACAKTIR
	072-301	Lavabo tesisatı, Birinci sınıf: (Batarya TS EN 200; Sifon TS-EN 274-1-2-3)	Tk	OKUL BİNASI ZEMİN KAT BAY VE BAYAN ÖĞRETMEN WC, ERKEK KIZ VE ENGELİ ÖĞRENCİ WC MAHALİNDE KULLANILACAKTIR
	ANALİZ HİL	3 CM KALIN MERMER PLAKA OVAL HILTON LAVABO VE TEZ YAPI	M2	ZEMİN KAT KIZ VE ERKEK ÖĞRENCİ WC'LERİNE MERMERDEN TEZGAH YAPILACAKTIR
	23-176	Çeşitli demir işleri yapılması ve yerine konulması (her çeşit merdiven, balkon,	KG	ZEMİN KAT KIZ VE ERKEK ÖĞRENCİ WC TEZGAH ALTI NA DEMİR PROFİLDEN AYAK YAPILACAK
	073-202	Ayna (krystal cam) 40x60 cm	Adet	OKUL BİNASI ZEMİN KAT BAY VE BAYAN ÖĞRETMEN WC, ERKEK KIZ VE ENGELİ ÖĞRENCİ WC MAHALİNDE KULLANILACAKTIR
	074-102	Elajer (fayans, ekstra sınıf) 60x15 cm	Adet	ZEMİN KAT BAY BAYAN ÖĞRETMEN WC VE ENGELİ WC MAHALİNDE KULLANILACAKTIR
	075-103-D	DEMONT ALATURKA WC TAŞI 50X60 CM EKSTRA SINIF PLAS SİFO	AD	OKUL BİNASI ZEMİN KAT KIZ VE ERKEK ÖĞRENCİ WC TAŞLARI SOKULUCEK
	075-103	Alaturka heba taşı (Sifis acaanikten ekstra sınıf) plastik sifonlu, 50x60 cm	Adet	SOKÜLEN WC TAŞLARI ÇEVRE YIKAMALI OLARAK YENİLENECEK
	076-400-D	DEMONT ALATURKA WC TESİSATI PLASTİK REZERVUARLI	TK	OKUL BİNASI ZEMİN KAT KIZ VE ERKEK ÖĞRENCİ WC TESİSATLARI SOKULUCEK
	076-400	Plastik rezervuarlı:	Tk	SOKÜLEN WC TESİSATLARI ÇEVRE YIKAMALI OLARAK YENİLENECEK
	089-105	Mutluk (uzun) 1 sınıf 1/2"	Adet	ZEMİN KAT WC İÇERİSİNDE BULUNAN PAS PAS ODASINDA KULLANILACAK
	071-116	Tünelin 50x60 cm Bedensel Engelli Lavabo Sifis Seramik ekstra sınıf Lavabo	Adet	ZEMİN KAT ENGELİ WC MAHALİNDE KULLANILACAKTIR
	079-200	Bedensel engelli için, takribî-ol 35x70cm (Ekstra Kalite)	Adet	ZEMİN KAT ENGELİ WC MAHALİNDE KULLANILACAKTIR
	091-900	Engelliler için klozet tutama barı:	Adet	ZEMİN KAT ENGELİ WC MAHALİNDE KULLANILACAKTIR
	091-1000	Engelliler için katlanabilir tutama barı:	Adet	ZEMİN KAT ENGELİ WC MAHALİNDE KULLANILACAKTIR
	094-500	Engelliler için kağıtık	Adet	ZEMİN KAT ENGELİ WC MAHALİNDE KULLANILACAKTIR
	091-600	Sıvı Sabun makinesi	AD	OKUL BİNASI ZEMİN KAT ERKEK KIZ VE ENGELİ ÖĞRENCİ WC MAHALİNDE KULLANILACAKTIR
	094-100	Kağıtık (fayans), 16x16 cm	Adet	OKUL BİNASI ZEMİN KAT ERKEK KIZ VE ENGELİ ÖĞRENCİ WC MAHALİNDE KULLANILACAKTIR
	097-203	Yer süzgeci (seç plastik rezaralı), 10x10 cm	Adet	OKUL BİNASI ZEMİN KAT ERKEK KIZ VE ENGELİ ÖĞRENCİ WC MAHALİNDE KULLANILACAKTIR
	113-202	Havalandırma baru (e yapışan (PVC)den, yap 100 mm)	Adet	OKUL BİNASI ZEMİN KAT ERKEK KIZ VE ENGELİ ÖĞRENCİ WC MAHALİNDE KULLANILACAKTIR

İN KAT ÖĞRENCİ VE ENGELİ ÖĞRENCİ WC MAHALİNDE

204-401	Sert PVC plastik pis su borusu (geçme mufu, çap: 50-40 mm, et kalınlığı: 3 mm)	m	OKUL BİNASI ZEMİN KAT ERKEK KIZ VE ENGELİ ÖĞRENCİ WC MAHALİNDE KULLANILACAKTIR
204-402	Sert PVC plastik pis su borusu (geçme mufu, çap: 75-70 mm, et kalınlığı: 3 mm)	m	OKUL BİNASI ZEMİN KAT ERKEK KIZ VE ENGELİ ÖĞRENCİ WC MAHALİNDE KULLANILACAKTIR
204-403	Sert PVC plastik pis su borusu (geçme mufu, çap: 100-110 mm, et kalınlığı: 3 mm)	m	OKUL BİNASI ZEMİN KAT ERKEK KIZ VE ENGELİ ÖĞRENCİ WC MAHALİNDE KULLANILACAKTIR
204-411	Dış çap 30 mm, et kalınlığı 3,2 mm Hafif-Sert Polivinil Klorürden (HPVC-U)	m	OKUL BİNASI ZEMİN KAT ERKEK KIZ VE ENGELİ ÖĞRENCİ WC MAHALİNDE KULLANILACAKTIR
204-501	B.F.T 204-400 ve 204-410 pozundaki pis su borularının montajında kullanılacak	%35	PIS SU BORULARI MONTAJI YAPILIP DENENDİKTEN SONRA KAPATILACAKTIR
204-3102	Pn 20 polipropilen temiz su boru 1/2" 20/3,4 mm	m	OKUL BİNASI ZEMİN KAT ERKEK KIZ VE ENGELİ ÖĞRENCİ WC MAHALİNDE KULLANILACAKTIR
204-3103	Pn 20 polipropilen temiz su boru 3/4" 25/4,2 mm	m	OKUL BİNASI ZEMİN KAT ERKEK KIZ VE ENGELİ ÖĞRENCİ WC MAHALİNDE KULLANILACAKTIR
204-3104	Pn 20 polipropilen temiz su boru 1" 32/5,4 mm	m	OKUL BİNASI ZEMİN KAT ERKEK KIZ VE ENGELİ ÖĞRENCİ WC MAHALİNDE KULLANILACAKTIR
204-3300	Birca içinde flayoterm kaynak ve vidalı olarak döşenmiş polipropilen boru montaj	%45	TEMİZ SU BORULARI MONTAJI YAPILIP DENENDİKTEN SONRA KAPATILACAKTIR
210-624	Küresel vana, basınç pres, teflon conta (çap: 20 mm)	Aadet	OKUL BİNASI ZEMİN KAT ERKEK KIZ VE ENGELİ ÖĞRENCİ WC MAHALİNDE KULLANILACAKTIR
210-625	Küresel vana, basınç pres, teflon conta (çap: 25 mm)	Aadet	OKUL BİNASI ZEMİN KAT ERKEK KIZ VE ENGELİ ÖĞRENCİ WC MAHALİNDE KULLANILACAKTIR

NOT: TUM TEMİZ VE PIS SU BORULARI SÖKÜLÜP YENİLENECEKTİR.

İşin YERİŞLİ YÜZÜ

Mak. Tek



GÜLNAR BÜYÜKHECELİ İLK./ORTAO.ONARIMI

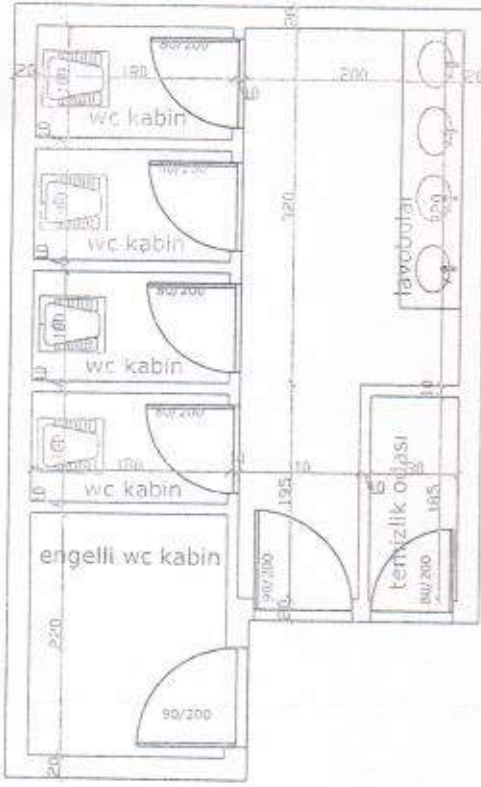

MEVCUT HALİ

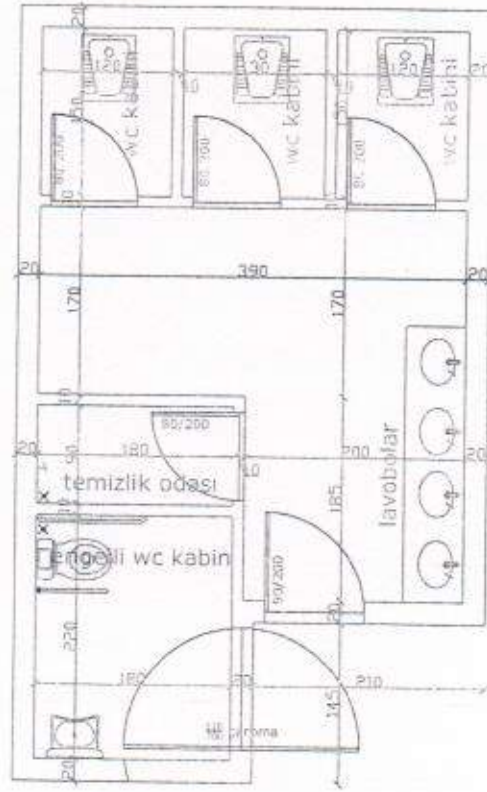

YAPILACAK HALİ

Seniye L. TEMİZKAN
Mimar - 21046

YAPILACAK İŞLER ÖZETİ

1. MEVCUT 4 ADET WC KABİNİ VE TEMİZLİK ODASI DUVARLARI YIKILACAK. ENGELLİ WC DUVARLARI KORUNACAK ANCAK ENGELLİ WC KAPISI İÇİN 90 CM OLAN GENİŞLİK 110 CM YE ÇIKARTILMASI İÇİN 20 CM GENİŞLİĞİNDE DUVAR KESİLMEK SURETİYLE YIKILACAK
2. YENİ 3 ADET ÖĞRENCİ WC Sİ DUVARLARI ÖRÜLMEK SURETİ İLE YAPILACAK.
3. TÜM ZEMİN VE DUVAR SERAMİKLERİ YENİLENECEK, TOPLAM H: 2.90 ARA BÖLME H: 2.20 METREDİR
4. TÜM KAPILAR DETAY PROJEDE VERİLEN ÖLÇÜLERDE VE ÖZELLİKTE YENİLENECEKTİR.
5. TÜM TEMİZ VE PİS SU BORULARI YENİLENECEK, TÜM WC ARMATÜRLERİ VE VİTREFİYE MALZEMELERİ YENİLENECEKTİR. 4 GÖZLÜ HİLTON TİPİ LAVOBO YAPILACAKTIR.
6. GEREKLİ ELEKTRİK TESİSAT BASİT ONARIM İŞLERİ İLE BASİT ANAHTAR PRİZ VE MÜŞTEMİLAT DEĞİŞİMLERİ YAPILACAKTIR.

Ünal YEŞİLYURT
Mol. Tekn.

GÜLNAR BÜYÜKHECELİ İLK./ORTAÖ. ONARIMI

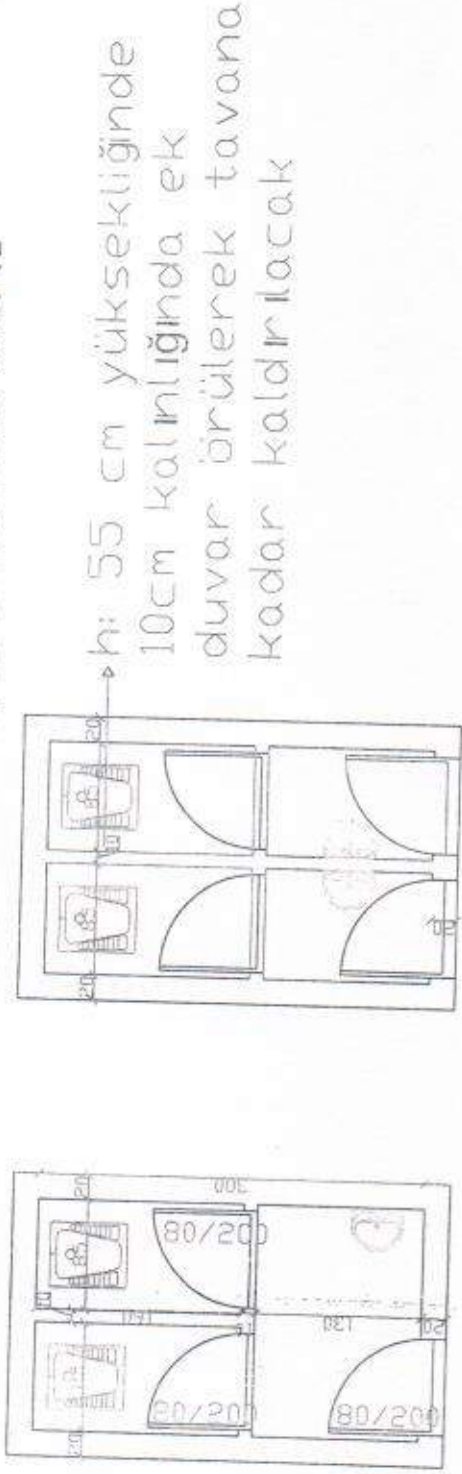

MEVCUT HALİ YAPILACAK HALİ

YAPILACAK İŞLER ÖZETİ

1. 2 wc kabini arasındaki duvar tavana kadar 10 cm duvar ile örülecek, sıvanacak ve fayans ile kaplanacaktır.
2. Kabin duvarları üzerlerinde kalan 55 cm yükseklikteki duvar boşlukları tavana kadar tamamlanacak, tüm duvar ve zemin seramikleri sökülecek yeniden sıvanacak ve fayans ile kaplanacaktır.
3. Koridordan yeni bölünmüş wc kabinine girmek için 20 cm kalınlığındaki duvarda 85x200 ölçüsünde kapı başlığı kesilmek sureti ile açılacak ve 80x200 ölçüsünde kapı ve aksesuarları ile yapıp monte edilecek

Ünal YEŞİLYURT
Mim. T. İnş.

Senah L. YILMAZKAN
Mimar - 27046