

**T.C.**  
**MERSİN VALİLİĞİ**  
**İl Milli Eğitim Müdürlüğü**

**İHALE İLANI**

(22 d Yapım İşleri)

**AKDENİZ MERSİN MESLEKİ VE TEKNİK ANADOLU LİSESİ ONARIM İŞİ**

4734 Sayılı Kamu ihale Kanununun 22/d Maddesine göre yaptırılacaktır.

**1-)İdarenin**

a) Adresi

:Dumlupınar Mah. GMK Bulvarı Suphi Öner Öğretmenevi  
Yanı Kat: 1 B/Blok No:120 İhale Bürosu 33130  
Yenişehir/MERSİN

b) Telefon ve faks numarası

: 0 324 329 14 81 – 0 324 327 35 18

c) Elektronik posta adresi

: [yatirim33@hotmail.com](mailto:yatirim33@hotmail.com)

d) İlgili Personel

: Serap AKDOĞAN (Büro Memuru)

**2-)İşin**

a) Niteliği ve türü

: İnşaat ,Makine ve Elektrik Tesisat işi

b)Yapılacağı Yer

: Mersin /Akdeniz

d) İşin Süresi

: Yer tesliminden itibaren 30 (Otuz) takvim günüdür.

**3-)Tekliflerin**

a) Temin Edileceği Yer

Dumlupınar Mah. GMK Bulvarı Suphi Öner Öğretmenevi  
Yanı Kat:1 B/Blok No:120 İhale Bürosu 33130  
Yenişehir/MERSİN

b) Başlangıç Tarihi ve saati

: 29/05/2015 Tarihinde Saat: 10:30

c) Teslim Edileceği Yer

Dumlupınar Mah. GMK Bulvarı Suphi Öner Öğretmenevi  
Yanı Kat: 1 B/Blok No: 120 İhale Bürosu 33130  
Yenişehir/MERSİN

d) Bitiş Tarihi ve saati

: 03/06/2015 Tarihinde Saat: 10:00

**4. Teklif ekinde istenilen belgeler:**

a) Tebligat için adres beyanı; ayrıca irtibat için telefon numarası ve faks numarası ile elektronik posta adresi.

b) Mevzuatı gereği kayıtlı olduğu Ticaret Sanayi Odası Belgesi /veya.Esnaf ve Sanatkarlar Odası Belgesi, (2015 Yılı içinde alınmış).

c) Teklif vermeye yetkili olduğunu gösteren İmza Beyannamesi veya İmza Sirküleri.

d) Yukarıdaki adresten imza karşılığında temin edilecek teklif mektubu,

5. Sadece yerli istekliler katılabilecektir.

6. Teklif verecek olanların, yukarıdaki adresten imza karşılığında doküman almaları zorunludur.

7. Teklifler ekleri ile birlikte, son teklif verme saatine kadar, Mersin İl Milli Eğitim Müdürlüğü Kat:1 B/Blok No:120 İhale Bürosu adresine teslim edilecektir,

8. İstekliler tekliflerini, anahtar-teslimi götürü bedel üzerinden, işin tamamı için verecektir.

9. Verilen tekliflerin geçerlilik süresi; temin tarihinden itibaren en az **30 gün** takvim günü olmalıdır,

10. İstenilen Tüm Belgelerin Güncel ve Doğru olması, Hata tespit edilmesi durumunda Teklif geçersiz sayılacaktır.

11. İş uhdesinde kalan istekliye ait yukarıda istenen belgelerin aslı veya idare tarafından aslı görülmüştür kaşeli olarak verilmesi.

  
M.Sabri ÖZBEY  
Müdür Yardımcısı

KOMİSYON BAŞKANLIĞINA

DOĞRUDAN TEMİN TEKLİF MEKTUBU:

../06/2015

Teklif Sahibinin	
Adı Soyadı/Ticaret Unvanı, Uyuğu	
Açık Tebligat Adres	
Bağlı Olduğu Vergi Dairesi ve Vergi Numarası	
Telefon ve Faks Numarası E-Mail Adresi (Varsa)	

İdarenizce yapılacak olan **AKDENİZ MERSİN MESLEKİ VE TEKNİK ANADOLU LİSESİ ONARIM** işine ait İhale dokümanını oluşturan bütün belgeler tarafımızdan incelenmiş, okunmuş ve herhangi bir ayırım ve sınırlama yapmadan bütün koşullarıyla kabul edilmiştir. yapılacak olan **AKDENİZ MERSİN MESLEKİ VE TEKNİK ANADOLU LİSESİ ONARIM İŞİ** işine ilişkin olarak aşağıdaki hususları içeren teklifimizin kabulünü arz ederiz.

- 1- Teklifimize **KDV hariç, tüm vergi, harç, nakliye, yükleme-boşaltma ve tüm imalatlar** dahildir.
- 2- İmalatlarda(Onarım ve Hizmet alımlarında) kullanılacak Malzemelerin TSE'li, iyi cins, kaliteli, standartlara uygun olduğunu ve ilgililer tarafından beğenileceğini kabul ediyoruz.
- 3- Teklifimiz ...../...../2015 tarihine kadar geçerlidir.
- 4-Mevzuatı gereği kayıtlı olduğu **Ticaret Sanayi Odası Belgesi /veya.Esnaf ve Sanatkarlar Odası Belgesi, (2015 Yılı içinde alınmış).**
- 5-Teklif vermeye yetkili olduğunu gösteren **İmza Beyannamesi veya İmza Sirküleri.**
- 6-Aldığımız herhangi bir teklifi veya en düşük teklifi seçmek zorunda olmadığınızı kabul ediyoruz.
- 7-İhale konusu işle ilgili olmak üzere idarenizce malzeme alımı yapılacak diğer işlerde, idarenizin çıkarlarına aykırı düşecek hiçbir eylem ve oluşum içinde olmayacağımızı taahhüt ediyoruz.
- 8-4734 sayılı Kamu İhale Kanununun 4 üncü maddesindeki "**yerli istekli**" tanımını gereğince yerli istekli durumundayız.
- 9-Teklifimizde yer alan imalatlarda kullanılan malzemelerin 4734 sayılı Kamu İhale Kanununun 63 üncü maddesi gereğince Kamu İhale Kurumunca belirlenen esaslar çerçevesinde yerli malı olduğunu beyan ediyoruz.
- 10- Onarım/Hizmet alımı işi ihalesi 4734 sayılı Kamu İhale Kanununun 22/d doğrudan temin maddesine göre yapılacaktır.
- 11-Teklif Mektubu üzerinde silinti kazıntı ve düzeltme yapılmayacak, aksi takdirde teklif mektubu geçersiz sayılacaktır.
- 12-Verilen tekliflerin geçerlilik süresi, teklif veriliş tarihinden itibaren en az **30** takvim günü
- 13-İmalatların tamamına verilmeyen teklifler geçersiz sayılacaktır.
- 14-İdare herhangi bir aşamada bütün teklifleri redderek ihaleyi iptal etmekte serbesttir.
- 15-İş uhdesinde kalan firma veya şahıs, 5 gün içerisinde işe başlamaması durumunda, İş iptal edilecektir.
- 16-Söz konusu onarım işinin tamamı için teklifimiz; KDV Hariç Rakamla (.....TL)  
Yazıyla(.....)dir. Saygılarımızla

../06/2015  
Ad SOYAD/ Firma Kaşesi

İmza

## PURSANTAJ İÇMALI

AKDENİZ MERSİN MESLEKİ VE TEKNİK ANADOLU LİSESİ ONARIM İŞİ

### GENEL İÇMAL

Sıra no	Grup Kodu	Tanımı	Pursantajı
1	01	MERSİN MTAL	100,000000
İŞ GRUPLARI TOPLAMI (GT)			100,00

### 01 MERSİN MTAL

Sıra no	Grup Kodu	Tanımı	Pursantajı
1	01.01	İSTİNAD DUVARI A	31,130606
2	01.02	İSTİNAD DUVARI B	29,698472
3	01.03	MAKİNE ATÖLYESİ-1 KIZ WC	15,702348
4	01.04	MAKİNE ATÖLYESİ-1 ERKEK WC	15,245299
5	01.05	KLİMA	8,223275
İŞ GRUPLARI TOPLAMI (GT)			100,00

### 01.03 MERSİN MTAL/MAKİNE ATÖLYESİ-1 KIZ WC

Sıra no	Grup Kodu	Tanımı	Pursantajı
1	01.03.01	İNŞAAT	11,236490
2	01.03.02	MAKİNE TESİSATI	4,195323
3	01.03.03	ELEKTRİK TESİSATI	0,270535
İŞ GRUPLARI TOPLAMI (GT)			15,70

### 01.04 MERSİN MTAL/MAKİNE ATÖLYESİ-1 ERKEK WC

Sıra no	Grup Kodu	Tanımı	Pursantajı
1	01.04.01	İNŞAAT	10,895900
2	01.04.02	MAKİNE TESİSATI	4,078864
3	01.04.03	ELEKTRİK TESİSATI	0,270535
İŞ GRUPLARI TOPLAMI (GT)			15,25

  
İsmail OLÇUM  
İnşaat Teknikeri

  
Bedreddin TOPAL  
Mak. Müh.

  
YILMAZ KOYUNCU  
Mak. Müh.

## MAHAL LİSTESİ

AKDENİZ MERSİN MESLEKİ VE TEKNİK ANADOLU LİSESİ ONARIM İŞİ

01.01 MERSİN MTAL/İSTİNAD DUVARI A

Sıra No	Poz No	Tanımı	Birimi	MAHAL
1	Y.15.001/1A	MAKİNE İLE YUMUŞAK VE SERT TOPRAK KAZILMASI (SERBEST KAZI)	M3	Temel Kazısı
2	Y.16.050/01	BETON SANTRALİNDE ÜRETİLEN VEYA SATIN ALINAN VE BETON POMPASIYLA BASILAN, C 8/10 BASINÇ DAYANIM SINIFINDA BETON DÖKÜLMESİ (BETON NAKLİ DAHİL)	M3	Pabuç altına grobeton yapılacak.
3	Y.16.050/05	BETON SANTRALİNDE ÜRETİLEN VEYA SATIN ALINAN VE BETON POMPASIYLA BASILAN, C 25/30 BASINÇ DAYANIM SINIFINDA BETON DÖKÜLMESİ (BETON NAKLİ DAHİL)	M3	Temel ve Perde betonu.
4	Y.21.001/01	AHŞAPTAN SERİ KALIP YAPILMASI	M2	Temel ve perde arkasında.
5	Y.21.001/03	PLYWOOD İLE DÜZ YÜZEYLİ BETONARME KALIBI YAPILMASI	M2	Temel ön yüzünde.
6	Y.23.014	Ø 8- Ø 12 MM NERVÜRLÜ BETON ÇELİK ÇUBUĞU, ÇUBUKLARIN KESİLMESİ, BÜKÜLMESİ VE YERİNE KONULMASI	TON	Temel ve perdede.
7	Y.23.015	Ø 14- Ø 28 MM NERVÜRLÜ BETON ÇELİK ÇUBUĞU, ÇUBUKLARIN KESİLMESİ, BÜKÜLMESİ VE YERİNE KONULMASI.	TON	Temel ve Perdede.
8	Y.27.579	HER GENİŞLİKTE KARGIR DUVAR ÜZERİNE MOZAYİK KAPLI BETON HARPUŞTA YAPILMASI (BEYAZ ÇİMENTOLU)	M2	Perde üzerine.

  
İsmail OLÇUM  
İnşaat Teknikeri

## MAHAL LİSTESİ

AKDENİZ MERSİN MESLEKİ VE TEKNİK ANADOLU LİSESİ ONARIM İŞİ  
01.02 MERSİN MTAL/İSTİNAD DUVARI B

Sıra No	Poz No	Tanımı	Birimi	MAHAL
1	Y.15.001/1A	MAKİNE İLE YUMUŞAK VE SERT TOPRAK KAZILMASI (SERBEST KAZI)	M3	Temel Kazısı
2	Y.16.050/01	BETON SANTRALİNDE ÜRETİLEN VEYA SATIN ALINAN VE BETON POMPASIYLA BASILAN, C 8/10 BASINÇ DAYANIM SINIFINDA BETON DÖKÜLMESİ (BETON NAKLİ DAHİL)	M3	Pabuç altına grobeton yapılacak.
3	Y.16.050/05	BETON SANTRALİNDE ÜRETİLEN VEYA SATIN ALINAN VE BETON POMPASIYLA BASILAN, C 25/30 BASINÇ DAYANIM SINIFINDA BETON DÖKÜLMESİ (BETON NAKLİ DAHİL)	M3	Temel ve Perde betonu.
4	Y.21.001/01	AHŞAPTAN SERİ KALIP YAPILMASI	M2	Temel ve perde arkasında.
5	Y.21.001/03	PLYWOOD İLE DÜZ YÜZEYLİ BETONARME KALIBI YAPILMASI	M2	Temel ön yüzünde.
6	Y.23.014	Ø 8- Ø 12 MM NERVÜRLÜ BETON ÇELİK ÇUBUĞU, ÇUBUKLARIN KESİLMESİ, BÜKÜLMESİ VE YERİNE KONULMASI	TON	Temel ve perdede.
7	Y.23.015	Ø 14- Ø 28 MM NERVÜRLÜ BETON ÇELİK ÇUBUĞU, ÇUBUKLARIN KESİLMESİ, BÜKÜLMESİ VE YERİNE KONULMASI.	TON	Temel ve Perdede.
8	Y.27.579	HER GENİŞLİKTE KARGİR DUVAR ÜZERİNE MOZAYİK KAPLI BETON HARPUŞTA YAPILMASI (BEYAZ ÇİMENTOLU)	M2	Perde üzerine.

  
İsmail OLCUM  
İnşaat Teknikeri

## MAHAL LİSTESİ

AKDENİZ MERSİN MESLEKİ VE TEKNİK ANADOLU LİSESİ ONARIM İŞİ

01.03.01 MERSİN MTAL/MAKİNE ATÖLYESİ-1 KIZ WC/İNŞAAT

Sıra No	Poz No	Tanımı	Birimi	MAHAL
1	18.183/1	MAKİNA İLE ÇİMENTO HARÇLI KARGIR, HORASAN İNŞAAT YIKIMI	M3	Tüm WC Duvarları yıkılacak.
2	18.185/1	MAKİNA İLE DEMİRLİ DEMİRSİZ BETON İNŞAAT YIKIMI	M3	Zemin döşeme sökülmesi.
3	18.195	HER TÜRLÜ AHŞAP KAPI, PENCERE, CAMEKAN SÖKÜLMESİ	M2	Kapı sökülmesi.
4	A.02	GÖMME İÇ KAPI KİLİDİNİN YERİNE TAKILMASI (DAR TİP)	AD	Kapılarda.
5	A.08	KAPI KOLU VE AYNALARININ YERİNE TAKILMASI (KROMAJLI)	AD	Kapılarda.
6	A.10	MENTEŞENİN YERİNE TAKILMASI	AD	Kapılarda.
7	C.04	VASİSTAS İSPANYOLET TAKIMININ YERİNE TAKILMASI (KOL, MAKAS DAHİL)	AD	Pencerelerde.
8	Y.18.001/C11	85 MM KALINLIĞINDA YATAY DELİKLİ TUĞLA (190 X 85 X 190 MM) İLE DUVAR YAPILMASI	M2	Projeye uygun duvar yapılacak.
9	Y.18.001/N14	290 MM KALINLIĞINDA DÜŞEY DELİKLİ TUĞLA (190 X 290 X 135 MM) İLE DUVAR YAPILMASI	M2	Pencere kapatma.
10	Y.22.009/03	LAMİNAT KAPLAMALI, İKİ YÜZÜ ODUN LİFİNDEN YAPILMIŞ LEVHALARLA (MDF) PRESİ, KRAFT DOLGULU İÇ KAPI KANADI YAPILMASI, YERİNE TAKILMASI	M2	WC giriş kapıları.
11	Y.23.155	2,00 MM KALINLIĞINDA SICAK HADDELENMİŞ SACDAN BÜKME KAPI KASASI YAPILMASI VE YERİNE KONULMASI	KG	WC giriş kapıları.
12	Y.23.241	PLASTİK DOĞRAMA İMALATI YAPILMASI VE YERİNE KONULMASI (SERT PVC DOĞRAMA PROFİLLERİNDEN HER ÇEŞİT KAPI, PENCERE, KAPLAMA VE BENZERİ İMALAT)	KG	WC kabin kapıları ve pencereler yapılacak.
13	Y.25.002/01	DEMİR YÜZEYLERE KOROZYONA KARŞI İKİ KAT BOYA YAPILMASI	M2	Kapı kasası arka yüzlerinde.
14	Y.25.002/02	DEMİR YÜZEYLERE İKİ KAT ANTİPAS, İKİ KAT SENTETİK BOYA YAPILMASI	M2	Kapı kasası ön yüzlerinde.
15	Y.25.003/05	ESKİ BOYALI YÜZEYLERE ASTAR UYGULANARAK İKİ KAT SU BAZLI MAT BOYA YAPILMASI (İÇ CEPHE)	M2	Tavanlar boyanacak.
16	Y.26.005/402	(30 X 30 CM) VEYA (33 X 33 CM) ANMA EBATLARINDA, HER TÜRLÜ DESEN VE YÜZEY ÖZELLİĞİNDE, I.KALİTE, RENKLI SERAMİK YER KAROLARI İLE 3 MM DERZ ARALIKLI DÖŞEME KAPLAMASI YAPILMASI (KARO YAPIŞTIRICISI İLE)	M2	Zemin döşemesinde kullanılacak.
17	Y.26.006/405	(25 X 33 CM) VEYA (25 X 40 CM) ANMA EBATLARINDA, HER TÜRLÜ DESEN VE YÜZEY ÖZELLİĞİNDE, I.KALİTE, RENKLI SERAMİK DUVAR KAROLARI İLE 3 MM DERZ ARALIKLI DUVAR KAPLAMASI YAPILMASI (KARO YAPIŞTIRICISI İLE)	M2	Tüm duvarlar tavana kadar yapılacak.
18	Y.26.020/042A	3 CM KALINLIĞINDA RENKLI MERMER LEVHA İLE DİŞ DENİZLİK YAPILMASI (3CMX30-40-50CMXSERBEST BOY) (HONLU VEYA ÇİLAĞI)	M2	Denizlik yapılmasında.
19	Y.27.501/08	350 KG ÇİMENTO DOZLU HARÇLA TEK KAT-KABA SIVA YAPILMASI	M2	Duvar kaplaması altında kullanılacak.
20	Y.27.504/01	METAL KAPI KASA ARKALARININ BETON HARCİ İLE DOLDURULMASI	M2	Kasa arkalarının doldurulmasında
21	Y.27.583	2.5 CM KALINLIĞINDA 400 KG ÇİMENTO DOZLU ŞAP YAPILMASI	M2	Zemin kaplaması altında kullanılacak.
22	Y.28.645/C02	PVC VE ALÜMİNYUM DOĞRAMAYA PROFİL İLE 4+4 MM KALINLIKTA 12 MM ARA BOŞLUKLU ÇİFT CAMLI PENCERE ÜNİTESİ TAKILMASI	M2	Pencerelerde.

  
İsmail OLÇUM  
İnşaat Teknikeri

## MAHAL LİSTESİ

AKDENİZ MERSİN MESLEKİ VE TEKNİK ANADOLU LİSESİ ONARIM İŞİ

01.03.02 MERSİN MTAL/MAKİNE ATÖLYESİ-1 KIZ WC/MAKİNE TESİSATI

Sıra No	Poz No	Tanımı	Birimi	mahal
1	072.601	LAVABO TESİSATI GÖM.BATARYA.1.SINIF(ÖZ.LAS.TAŞLI KUMANDASIZ SIFONLU)	TK	KIZ TUVALETİNDE
2	073.201	AYNA TAKRİBEN 40X50 CM	AD	KIZ TUVALETİNDE
3	074.101	ETAJER SIRLI SERAMİK TAKRİBEN 50X10 CM EKSTRA SINIF	AD	KIZ TUVALETİNDE
4	075.103	PLASTİK SIFONLU TAKRİBEN 50X60 CM EKSTRA SINIF SIRLI SERAMİKTEN ALATURKA HELA TAŞI	AD	KIZ TUVALETİNDE
5	075.103-D	DEMONT.PLASTİK SIFONLU TAKRİBEN 50X60 CM EKSTRA SINIF SIRLI SERAMİKTEN ALATURKA HELA TAŞI	-AD	KIZ TUVALETİNDE
6	076.400	ALATURKA HELA TESİSATI PLASTİK REZERVUARLI	TK	KIZ TUVALETİNDE
7	076.400-D	DEMONT.ALATURKA HELA TESİSATI PLASTİK REZERVUARLI	TK	KIZ TUVALETİNDE
8	091.600	SIVI SABUN MAKİNASI	AD	KIZ TUVALETİNDE
9	204.3102	PN.20 POLİPROPİLEN TEMİZ SU BORUSU1/2" (Bina İçinde)	MT	KIZ TUVALETİNDE
10	204.401	SERT PVC PLASTİK PİS SU BORUSU Dış Çap Ø mm :50 - 40 Et Kalınlığı mm : 3,0 Kullanım Yeri : B	MT	KIZ TUVALETİNDE
11	204.402	SERT PVC PLASTİK PİS SU BORUSU Dış Çap Ø mm :75 - 70 Et Kalınlığı mm : 3,0 Kullanım Yeri : B-BD	MT	KIZ TUVALETİNDE
12	204.403	SERT PVC PLASTİK PİS SU BORUSU Dış Çap Ø mm :100 - 110 Et Kalınlığı mm : 3,0 Kullanım Yeri : B-BD	MT	KIZ TUVALETİNDE
13	204.605	YUMUŞAK POLİETİLEN BASINÇLI BORU ø 32, 3.5 mm. 6 atm.	MT	KIZ TUVALETİNDE
14	210.623	KÜRESEL VANA (Pirinç, Teflon Contalı) 15 Ø mm.	AD	KIZ TUVALETİNDE
15	ANALİZ.HİLT ON.01	3 CM KAL.MERMER PLAKA İLE OVAL HİLTON LAVABO VE TEZGAH YAPILMASI	M2	KIZ TUVALETİNDE
16	Y.23.176	LAMA VE PROFİL DEMİRLERDEN ÇEŞİTLİ DEMİR İŞLERİ YAPILMASI VE YERİNE KONULMASI	KG	KIZ TUVALETİNDE

  
**Bedreddin TOPAL**  
Mak. Müh.

## MAHAL LİSTESİ

AKDENİZ MERSİN MESLEKİ VE TEKNİK ANADOLU LİSESİ ONARIM İŞİ  
01.03.03 MERSİN MTAL/MAKİNE ATÖLYESİ-1 KIZ WC/ELEKTRİK TESİSATI

Sıra No	Poz No	Tanımı	Birimi	MAHAL
1	742.128	360° SENSÖRLÜ TAVAN ARMATÜRÜ	AD	2 ADET KONULACAK.



YILMAZ KOYUNCU  
Cebirlik İMza



## MAHAL LİSTESİ

AKDENİZ MERSİN MESLEKİ VE TEKNİK ANADOLU LİSESİ ONARIM İŞİ  
01.04.01 MERSİN MTAL/MAKİNE ATÖLYESİ-1 ERKEK WC/İNŞAAT

Sıra No	Poz No	Tanımı	Birimi	mahal
1	18.183/1	MAKİNA İLE ÇİMENTO HARÇLI KARGİR,HORASAN İNŞAAT YIKIMI	M3	Tüm WC Duvarları yıkılacak.
2	18.185/1	MAKİNA İLE DEMİRLİ DEMİRSİZ BETON İNŞAAT YIKIMI	M3	Zemin döşeme sökülmesi.
3	18.195	HER TÜRLÜ AHŞAP KAPI,PENCERE,CAMEKAN SÖKÜLMESİ	M2	Kapı sökülmesi.
4	A.02	GÖMME İÇ KAPI KİLİDİNİN YERİNE TAKILMASI (DAR TİP)	AD	Kapılarda.
5	A.08	KAPI KOLU VE AYNALARININ YERİNE TAKILMASI (KROMAJLI)	AD	Kapılarda.
6	A.10	MENTEŞENİN YERİNE TAKILMASI	AD	Kapılarda.
7	C.04	VASİSTAS İSPANYOLET TAKİMİNİN YERİNE TAKILMASI (KOL, MAKAS DAHİL)	AD	Pencerelerde.
8	Y.18.001/C11	85 MM KALINLIĞINDA YATAY DELİKLİ TUĞLA (190 X 85 X 190 MM) İLE DUVAR YAPILMASI	M2	Projeye uygun duvar yapılacak.
9	Y.18.001/N14	290 MM KALINLIĞINDA DÜŞEY DELİKLİ TUĞLA (190 X 290 X 135 MM) İLE DUVAR YAPILMASI	M2	Pencere kapatma.
10	Y.22.009/03	LAMİNAT KAPLAMALI, İKİ YÜZÜ ODUN LİFİNDEN YAPILMIŞ LEVHALARLA (MDF) PRESİ, KRAFT DOLGULU İÇ KAPI KANADI YAPILMASI, YERİNE TAKILMASI	M2	WC giriş kapıları.
11	Y.23.155	2,00 MM KALINLIĞINDA SICAK HADDELENMİŞ SACDAN BÜKME KAPI KASASI YAPILMASI VE YERİNE KONULMASI	KG	WC giriş kapıları.
12	Y.23.241	PLASTİK DOĞRAMA İMALATI YAPILMASI VE YERİNE KONULMASI (SERT PVC DOĞRAMA PROFİLLERİNDEN HER ÇEŞİT KAPI, PENCERE, KAPLAMA VE BENZERİ İMALAT)	KG	WC kabin kapıları ve pencereler yapılacak.
13	Y.25.002/01	DEMİR YÜZEYLERE KOROZYONA KARŞI İKİ KAT BOYA YAPILMASI	M2	Kapı kasası arka yüzlerinde.
14	Y.25.002/02	DEMİR YÜZEYLERE İKİ KAT ANTİPAS, İKİ KAT SENTETİK BOYA YAPILMASI	M2	Kapı kasası ön yüzlerinde.
15	Y.25.003/05	ESKİ BOYALI YÜZEYLERE ASTAR UYGULANARAK İKİ KAT SU BAZLI MAT BOYA YAPILMASI (İÇ CEPHE)	M2	Tavanlar boyanacak.
16	Y.26.005/402	(30 X 30 CM) VEYA (33 X 33 CM) ANMA EBATLARINDA, HER TÜRLÜ DESEN VE YÜZEY ÖZELLİĞİNDE, I.KALİTE, RENKLI SERAMİK YER KAROLARI İLE 3 MM DERZ ARALIKLI DÖŞEME KAPLAMASI YAPILMASI (KARO YAPIŞTIRICISI İLE)	M2	Zemin döşemesinde kullanılacak.
17	Y.26.006/405	(25 X 33 CM) VEYA (25 X 40 CM) ANMA EBATLARINDA, HER TÜRLÜ DESEN VE YÜZEY ÖZELLİĞİNDE, I.KALİTE, RENKLI SERAMİK DUVAR KAROLARI İLE 3 MM DERZ ARALIKLI DUVAR KAPLAMASI YAPILMASI (KARO YAPIŞTIRICISI İLE)	M2	Tüm duvarlar tavana kadar yapılacak.
18	Y.26.020/042A	3 CM KALINLIĞINDA RENKLI MERMER LEVHA İLE DIŞ DENİZLİK YAPILMASI (3CMX30-40-50CMXSERBEST BOY) (HONLU VEYA CİLALI)	M2	Denizlik yapılmasında.
19	Y.27.501/08	350 KG ÇİMENTO DOZLU HARÇLA TEK KAT KABA SIVA YAPILMASI	M2	Duvar kaplaması altında kullanılacak.
20	Y.27.504/01	METAL KAPI KASA ARKALARININ BETON HARCI İLE DOLDURULMASI	M2	Kasa arkalarının doldurulmasında
21	Y.27.583	2.5 CM KALINLIĞINDA 400 KG ÇİMENTO DOZLU ŞAP YAPILMASI	M2	Zemin kaplaması altında kullanılacak.
22	Y.28.645/C02	PVC VE ALÜMİNYUM DOĞRAMAYA PROFİL İLE 4+4 MM KALINLIKTA-12 MM ARA BOŞLUKLU ÇİFT CAMLI PENCERE ÜNİTESİ TAKILMASI	M2	Pencerelerde.



İsmail OLÇUM  
İnşaat Teknikeri

## MAHAL LİSTESİ

AKDENİZ MERSİN MESLEKİ VE TEKNİK ANADOLU LİSESİ ONARIM İŞİ  
01.04.02 MERSİN MTAL/MAKİNE ATÖLYESİ-1 ERKEK WC/MAKİNE TESİSATI

Sıra No	Poz No	Tanımı	Birimi	MAHAL
1	072.601	LAVABO TESİSATI GÖM.BATARYA.1.SINIF(ÖZ.LAS.TAŞLI KUMANDASIZ SİFONLU)	TK	ERKEK TUVALETLERİNDE
2	073.201	AYNA TAKRİBEN 40X50 CM	AD	ERKEK TUVALETLERİNDE
3	074.101	ETAJER SIRLI SERAMİK TAKRİBEN 50X10 CM EKSTRA SINIF	AD	ERKEK TUVALETLERİNDE
4	075.103	PLASTİK SİFONLU TAKRİBEN 50X60 CM EKSTRA SINIF SIRLI SERAMİKTEN ALATURKA HELA TAŞI	AD	ERKEK TUVALETLERİNDE
5	076.400	ALATURKA HELA TESİSATI PLASTİK REZERVUARLI	TK	ERKEK TUVALETLERİNDE
6	091.600	SIVI SABUN MAKİNASI	AD	ERKEK TUVALETLERİNDE
7	204.3102	PN.20 POLİPROPİLEN TEMİZ SU BORUSU1/2" (Bina İçinde)	MT	ERKEK TUVALETLERİNDE
8	204.401	SERT PVC PLASTİK PİS SU BORUSU Dış Çap Ø mm :50 - 40 Et Kalınlığı mm : 3,0 Kullanım Yeri : B	MT	ERKEK TUVALETLERİNDE
9	204.402	SERT PVC PLASTİK PİS SU BORUSU Dış Çap Ø mm :75 - 70 Et Kalınlığı mm : 3,0 Kullanım Yeri : B-BD	MT	ERKEK TUVALETLERİNDE
10	204.403	SERT PVC PLASTİK PİS SU BORUSU Dış Çap Ø mm :100 - 110 Et Kalınlığı mm : 3,0 Kullanım Yeri : B-BD	MT	ERKEK TUVALETLERİNDE
11	204.605	YUMUŞAK POLİETİLEN BASINÇLI BORU ø 32, 3.5 mm. 6 atm.	MT	ERKEK TUVALETLERİNDE
12	210.623	KÜRESEL VANA (Pirinç, Teflon Contalı) 15 Ø mm.	AD	ERKEK TUVALETLERİNDE
13	ANALİZ.HİLT ON.01	3 CM KAL.MERMER PLAKA İLE OVAL HİLTON LAVABO VE TEZGAH YAPILMASI	M2	ERKEK TUVALETLERİNDE
14	Y.23.176	LAMA VE PROFİL DEMİRLERDEN ÇEŞİTLİ DEMİR İŞLERİ YAPILMASI VE YERİNE KONULMASI	KG	ERKEK TUVALETLERİNDE

  
**Bedreddin TOPAL**  
Mak. Müh.

## MAHAL LİSTESİ

AKDENİZ MERSİN MESLEKİ VE TEKNİK ANADOLU LİSESİ ONARIM İŞİ  
01.04.03 MERSİN MTAL/MAKİNE ATÖLYESİ-1 ERKEK WC/ELEKTRİK TESİSATI

Sıra No	Poz No	Tanımı	Birimi	MAHAL
1	742.128	360° SENSÖRLÜ TAVAN ARMATÜRÜ	AD	2 ADET KONULACAK

  
MERSİN VALİLİĞİ  
İL MİLLİ EĞİTİM MÜDÜRLÜĞÜ

## YAKLAŞIK MALİYET

AKDENİZ MERSİN MESLEKİ VE TEKNİK ANADOLU LİSESİ ONARIM İŞİ

01.05 MERSİN MTAL/KLİMA

Sıra No	Poz No	Tanımı	Birimi	MAHAL
1	ÖZEL KLİMA, 24000	DUVAR TİPİ SPLIT KLİMA, 23.000-24.000 BTU/h İNVERTER VE R410 GAZLI, EN AZ A ENERJİ SINIFI	AD	1 ADET İDARENİN BELİRLEYECEĞİ BİR YERE

  
**Beâreddin TOPAL**  
Mak. Müh.



*İsmail Olçum*  
İsmail OLCUM  
İnşaat Teknikeri

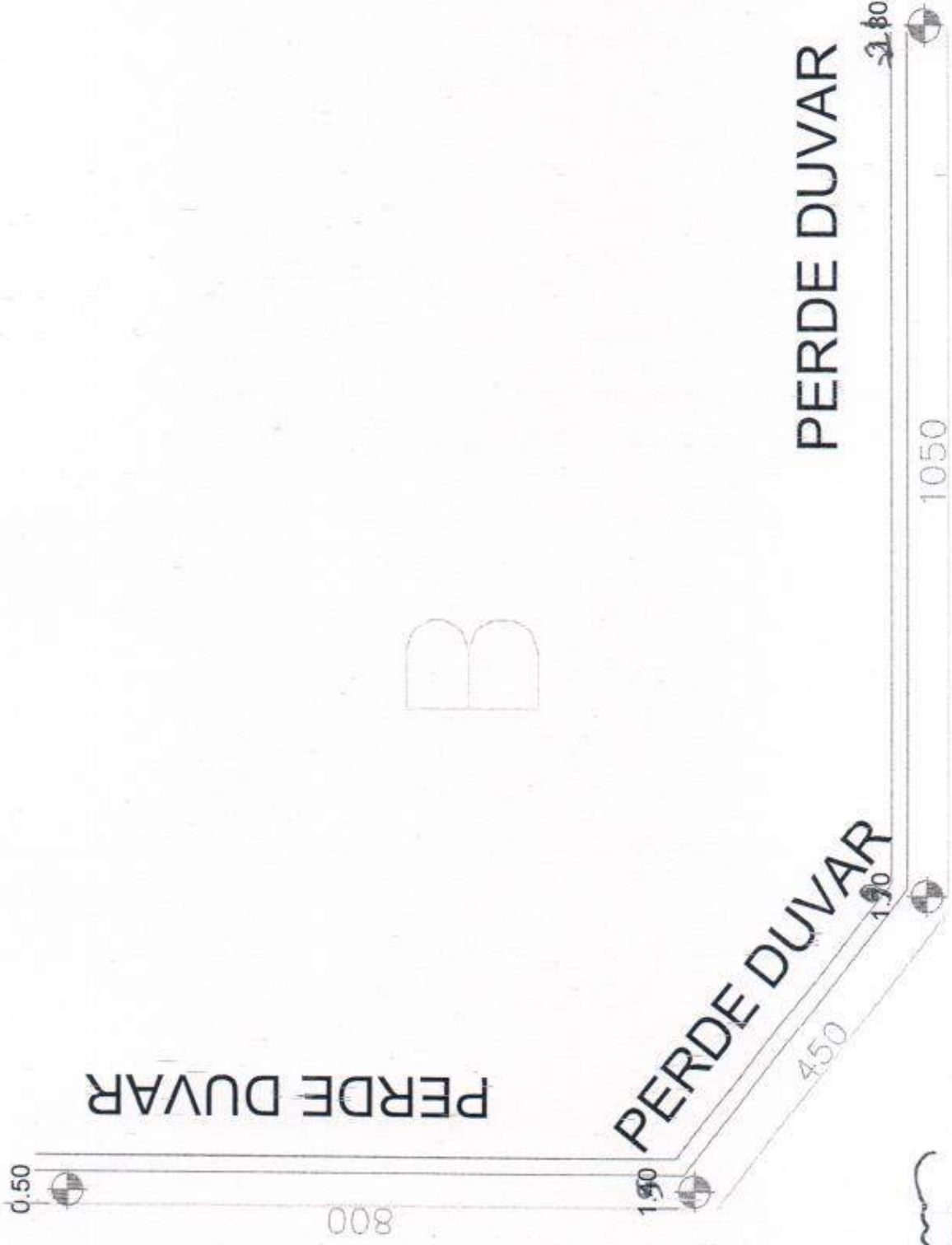

*İsmail*  
İsmail OLCUM  
İnşaat Teknikeri

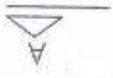

YERLEŞİM PLANINDAN



PLAN

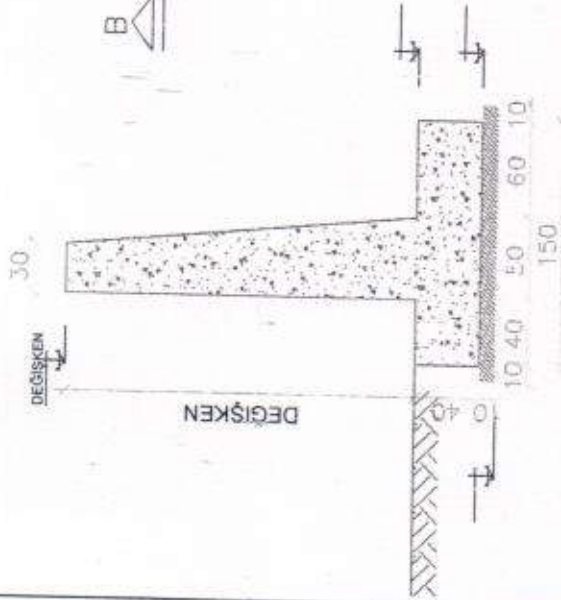
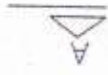

A-A KESİTİ

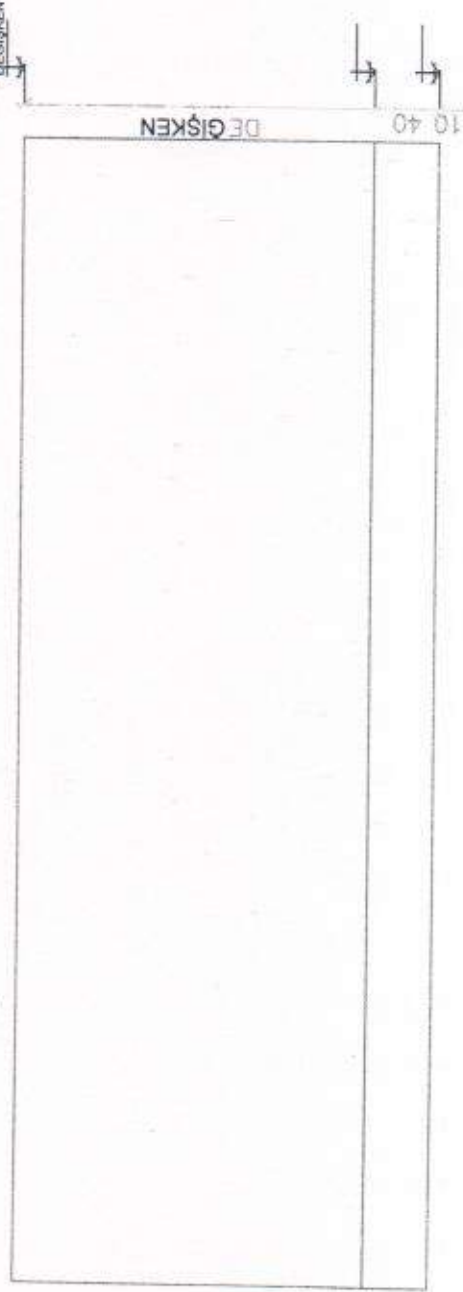

B-B KESİTİ



İsmail OLCUM  
İnşaat Teknikeri

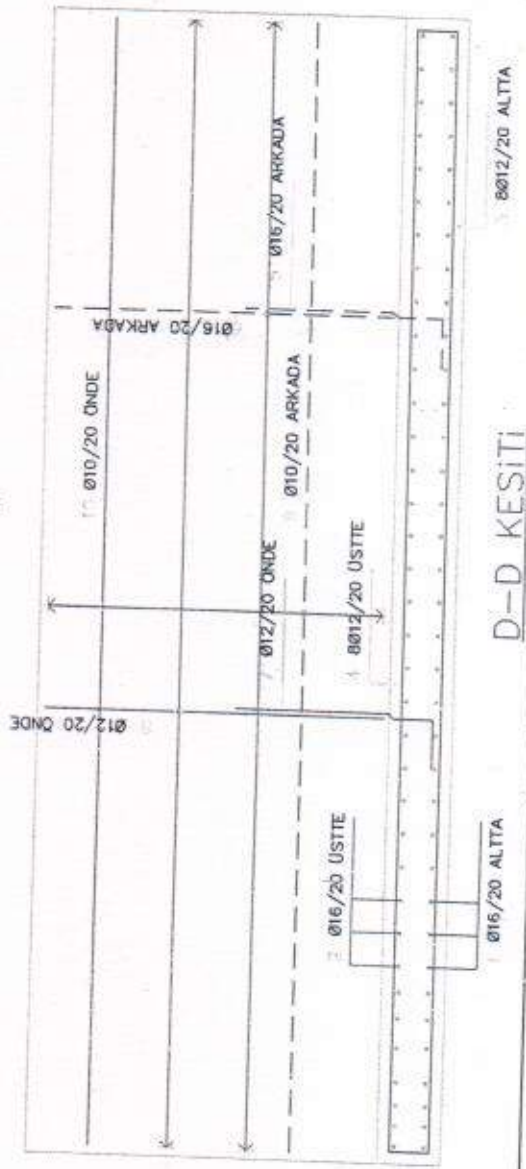
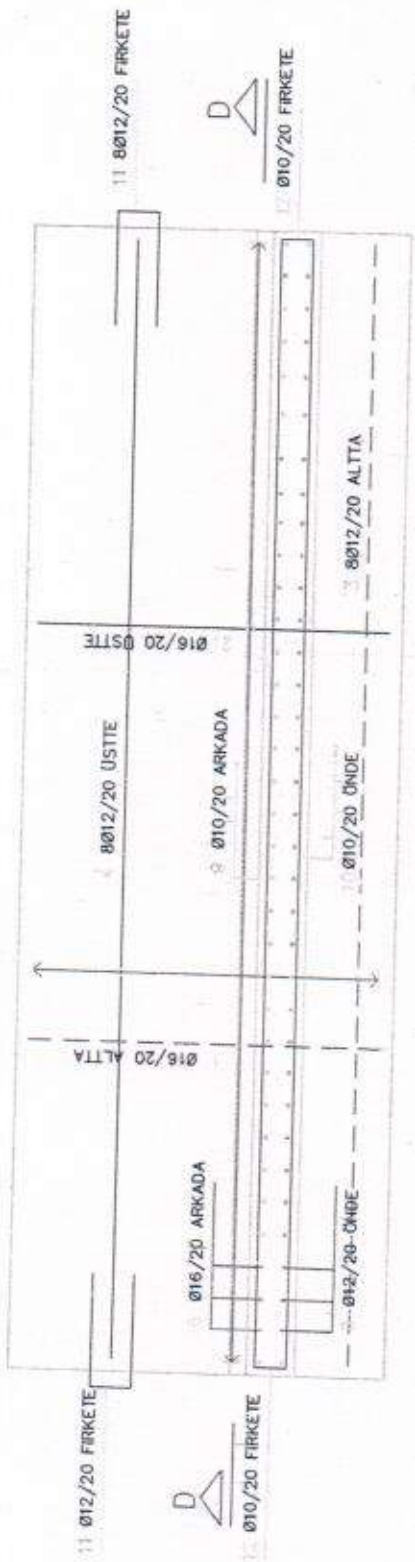
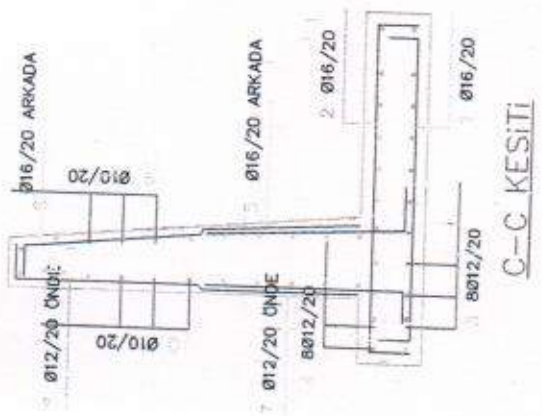

*Ismail Olçum*  
 Ismail OLCUM  
 İnşaat Teknikeri



# AKDENİZ MERSİN M.T.A.L. MAKİNE ATÖLYESİ-1 KIZ WC

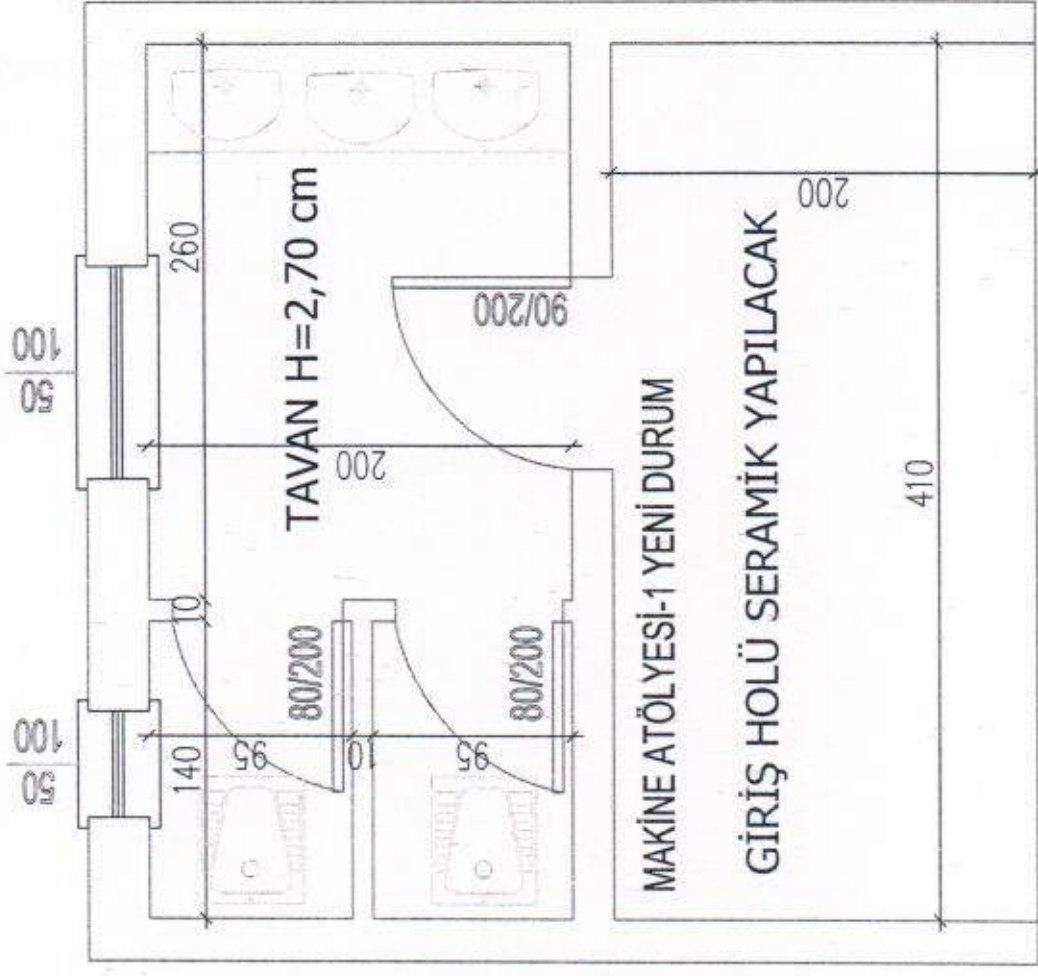
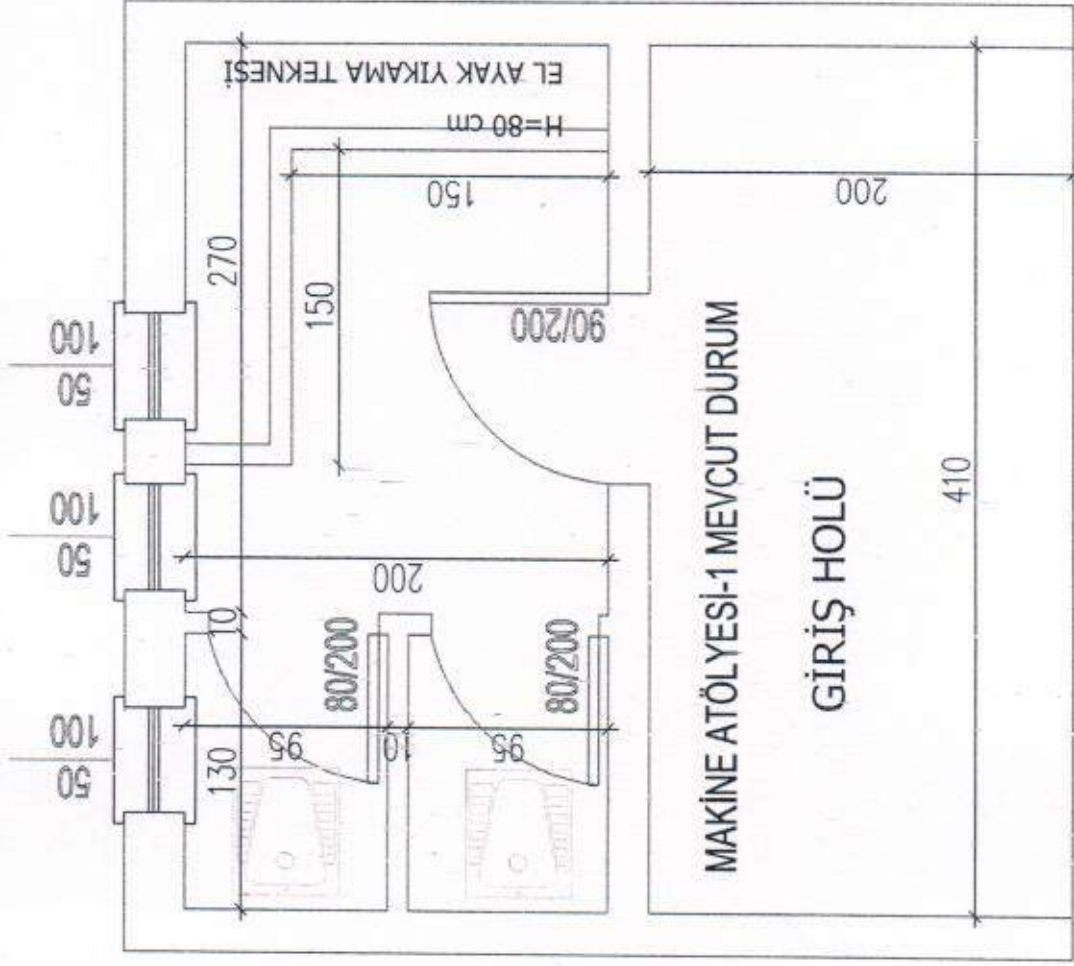

*İsmail Olçum*  
İsmail OLCUM  
İnşaat Teknikeri

# AKDENİZ MERSİN M.T.A.L. MAKİNE ATÖLYESİ-1 ERKEK WC

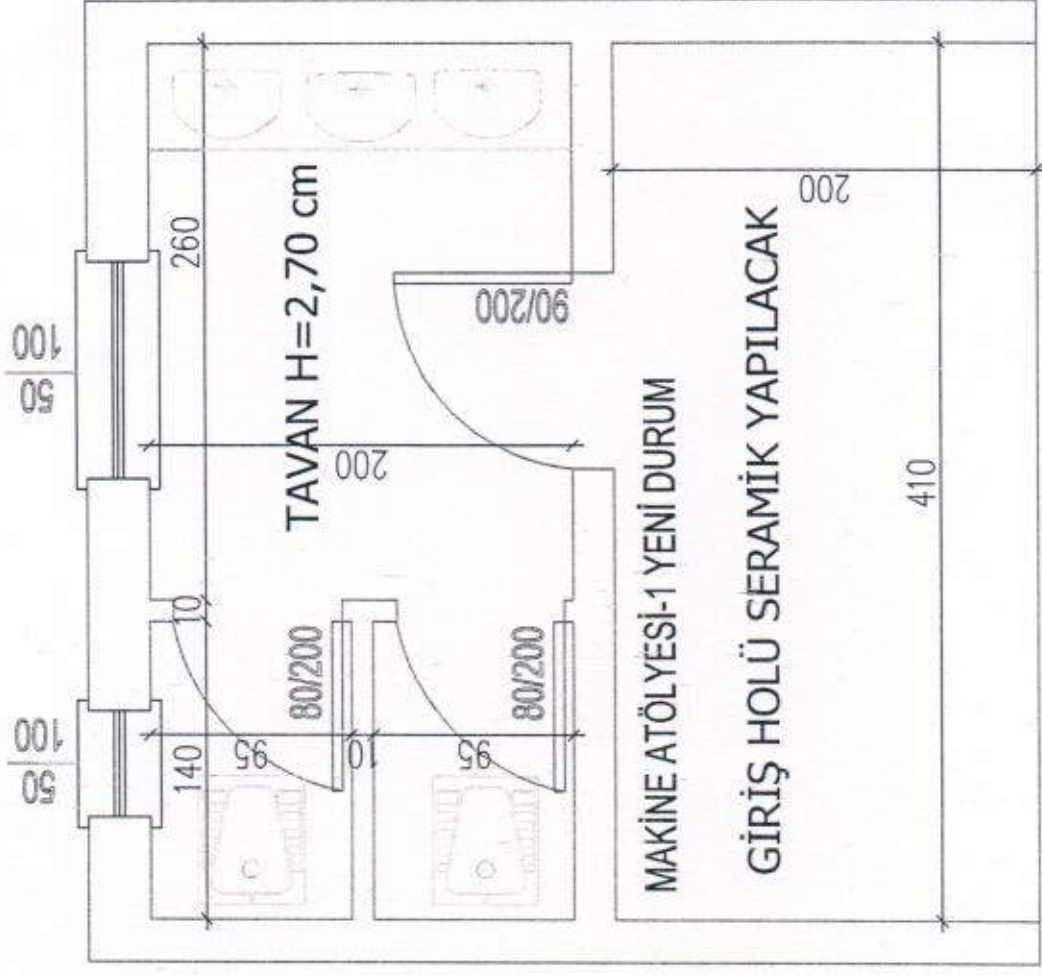
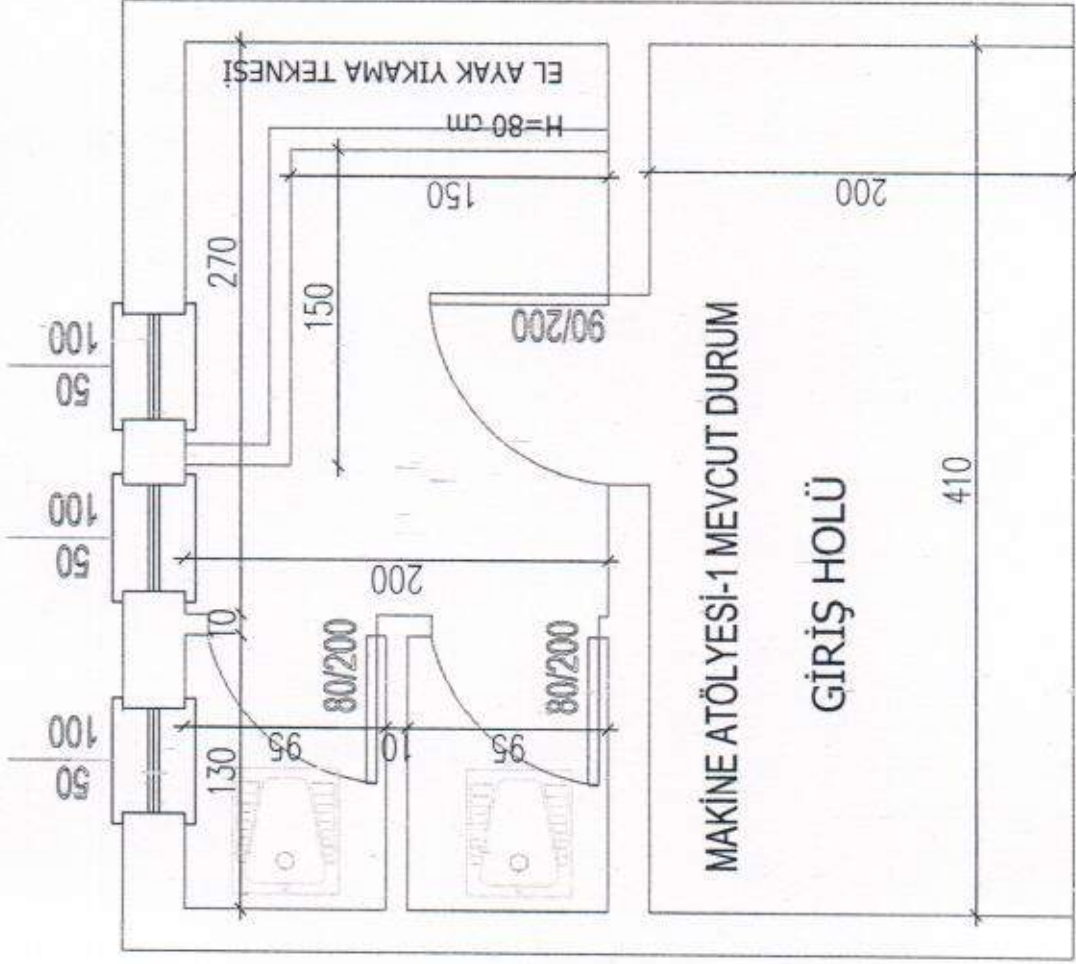



İsmail OLU  
İnşaat Teknikeri