

T.C.  
MERSİN VALİLİĞİ  
İl Milli Eğitim Müdürlüğü

**İHALE İLANI**

(22 d Yapım İşleri)

**MERSİN TOROSLAR ÇAĞDAŞKENT ANADOLU LİSESİ ONARIM İŞİ**

4734 Sayılı Kamu ihale Kanununun 22/d Maddesine göre yaptırılacaktır.

1-)İdarenin

a) Adresi

:Dumlupınar Mah. GMK Bulvarı Suphi Öner Öğretmenevi  
Yanı Kat: 1 B/Blok No:120 İhale Bürosu 33130  
Yenişehir/MERSİN

b) Telefon ve faks numarası

: 0 324 329 14 81 – 0 324 327 35 18

c) Elektronik posta adresi

: [yatirim33@hotmail.com](mailto:yatirim33@hotmail.com)

d) İlgili Personel

: Serap AKDOĞAN (Büro Memuru)

2-)İşin

a) Niteliği ve türü

: İnşaat onarım işi.

b)Yapılacağı Yer

: Mersin /TOROSLAR

d) İşin Süresi

: Yer tesliminden itibaren 30 (OTUZ) takvim günüdür.

3-)Tekliflerin

a) Temin Edileceği Yer

Dumlupınar Mah. GMK Bulvarı Suphi Öner Öğretmenevi  
Yanı Kat:1 B/Blok No:120 İhale Bürosu 33130  
Yenişehir/MERSİN

b) Başlangıç Tarihi ve saati

: 29/05/2015 Tarihinde Saat: 10.30

c) Teslim Edileceği Yer

Dumlupınar Mah. GMK Bulvarı Suphi Öner Öğretmenevi  
Yanı Kat: 1 B/Blok No: 120 İhale Bürosu 33130  
Yenişehir/MERSİN

d) Bitiş Tarihi ve saati

: 03/06/2015 Tarihinde Saat: 10:45

4. Teklif ekinde istenilen belgeler:

a) Tebligat için adres beyanı; ayrıca irtibat için telefon numarası ve faks numarası ile elektronik posta adresi.

b) Mevzuatı gereği kayıtlı olduğu Ticaret Sanayi Odası Belgesi /veya.Esnaf ve Sanatkarlar Odası Belgesi, (2015 Yılı içinde alınmış).

c) Teklif vermeye yetkili olduğunu gösteren İmza Beyannamesi veya İmza Sirküleri.

d) Yukarıdaki adresten imza karşılığında temin edilecek teklif mektubu,

5. Sadece yerli istekliler katılabilecektir.

6. Teklif verecek olanların, yukarıdaki adresten imza karşılığında doküman almaları zorunludur.

7. Teklifler ekleri ile birlikte, son teklif verme saatine kadar, Mersin İl Milli Eğitim Müdürlüğü Kat:1 B/Blok No:120 İhale Bürosu adresine teslim edilecektir,

8. İstekliler tekliflerini, anahtar teslimi götürü bedel üzerinden, işin tamamı için verecektir.

9. Verilen tekliflerin geçerlilik süresi, temin tarihinden itibaren en az **30 gün** takvim günü olmalıdır,

10. İstenilen Tüm Belgelerin Güncel ve Doğru olması, Hata tespit edilmesi durumunda Teklif geçersiz sayılacaktır.

11. İş uhdesinde kalan istekliye ait yukarıda istenen belgelerin aslı veya idare tarafından aslı görülmüşdür kaşeli olarak verilmesi.

M.Sabri ÖZBEY  
Müdür Yardımcısı

KOMİSYON BAŞKANLIĞINA

DOĞRUDAN TEMİN TEKLİF MEKTUBU:

.../06/2015

Teklif Sahibinin	
Adı Soyadı/Ticaret Unvanı, Uyuğu	
Açık Tebligat Adres	
Bağı Olduğu Vergi Dairesi ve Vergi Numarası	
Telefon ve Faks Numarası E-Mail Adresi (Varsa)	

İdarenizce yapılacak olan **MERSİN TOROSLAR ÇAĞDAŞKENT ANADOLU LİSESİ ONARIM İŞİ** işine ait İhale dokümanını oluşturan bütün belgeler tarafımızdan incelenmiş, okunmuş ve herhangi bir ayırım ve sınırlama yapmadan bütün koşullarıyla kabul edilmiştir. yapılacak olan **MERSİN TOROSLAR ÇAĞDAŞKENT ANADOLU LİSESİ ONARIM** işine ilişkin olarak aşağıdaki hususları içeren teklifimizin kabulünü arz ederiz.

- 1- Teklifimize **KDV hariç, tüm vergi, harç, nakliye, yükleme-boşaltma ve tüm imalatlar** dahildir.
- 2- İmalatlarda(Onarım ve Hizmet alımlarında) kullanılacak Malzemelerin TSE'li, iyi cins, kaliteli, standartlara uygun olduğunu ve ilgililer tarafından beğenileceğini kabul ediyoruz.
- 3- Teklifimiz ...../...../2015 tarihine kadar geçerlidir.
- 4-Mevzuatı gereği kayıtlı olduğu **Ticaret Sanayi Odası Belgesi /veya.Esnaf ve Sanatkarlar Odası Belgesi, (2015 Yılı içinde alınmış).**
- 5-Teklif vermeye yetkili olduğunu gösteren **İmza Beyannamesi veya İmza Sirküleri.**
- 6-Aldığımız herhangi bir teklifi veya en düşük teklifi seçmek zorunda olmadığınızı kabul ediyoruz.
- 7-İhale konusu işle ilgili olmak üzere idarenizce malzeme alımı yapılacak diğer işlerde, idarenizin çıkarlarına aykırı düşecek hiçbir eylem ve oluşum içinde olmayacağımızı taahhüt ediyoruz.
- 8-4734 sayılı Kamu İhale Kanununun 4 üncü maddesindeki "**yerli istekli**" tanımı gereğince yerli istekli durumundayız.
- 9-Teklifimizde yer alan imalatlarda kullanılan malzemelerin 4734 sayılı Kamu İhale Kanununun 63 üncü maddesi gereğince Kamu İhale Kurumunca belirlenen esaslar çerçevesinde yerli malı olduğunu beyan ediyoruz.
- 10- Onarım/Hizmet alımı işi ihalesi 4734 sayılı Kamu İhale Kanununun 22/d doğrudan temin maddesine göre yapılacaktır.
- 11-Teklif Mektubu üzerinde silinti-kazıntı ve düzeltme yapılmayacak, aksi takdirde teklif mektubu geçersiz sayılacaktır.
- 12-Verilen tekliflerin geçerlilik süresi, teklif veriliş tarihinden itibaren en az **30** takvim günü
- 13-İmalatların tamamına verilmeyen teklifler geçersiz sayılacaktır.
- 14-İdare herhangi bir aşamada bütün teklifleri redderek ihaleyi iptal etmekte serbesttir.
- 15-İş uhdesinde kalan firma veya şahıs, 5 gün içerisinde işe başlamaması durumunda, İş iptal edilecektir.
- 16-Söz konusu onarım işinin tamamı için teklifimiz; KDV-Hariç Rakamla (.....TL) Yazıyla(.....)dir. Saygılarımızla

.../06/2015  
Ad SOYAD/ Firma Kaşesi

İmza

## PURSANTAJ İCMALİ

TOROSLAR ÇAĞDAŞKENT ANADOLU LİSESİ ONARIM İŞİ

### GENEL İCMAL

Sıra no	Grup Kodu	Tanımı	Pursantajı
1	01	ÇAĞDAŞKENT ANADOLU LİSESİ	100,000000
İŞ GRUPLARI TOPLAMI (GT)			100,00

### 01 ÇAĞDAŞKENT ANADOLU LİSESİ

Sıra no	Grup Kodu	Tanımı	Pursantajı
1	01.01	PANSİYON DUVAR	59,351295
2	01.02	DOĞRAMALARI	26,780739
3	01.03	KLİMA KORKULUK	13,867966
İŞ GRUPLARI TOPLAMI (GT)			100,00



İsmail OLCUM  
İnşaat Teknikeri

## MAHAL LİSTESİ

TOROSLAR ÇAĞDAŞKENT ANADOLU LİSESİ ONARIM İŞİ  
01.01 ÇAĞDAŞKENT ANADOLU LİSESİ/PANSİYON DUVAR

Sıra No	Poz No	Tanımı	Birimi	MAHAL
1	Y.15.001/1A	MAKİNE İLE YUMUŞAK VE SERT TOPRAK KAZILMASI (SERBEST KAZI)	M3	TEMEL KAZISI
2	Y.16.050/01	BETON SANTRALİNDE ÜRETİLEN VEYA SATIN ALINAN VE BETON POMPASIYLA BASILAN, C 8/10 BASINÇ DAYANIM SINIFINDA BETON DÖKÜLMESİ (BETON NAKLİ DAHİL)	M3	PABUÇ ALTINA
3	Y.16.050/05	BETON SANTRALİNDE ÜRETİLEN VEYA SATIN ALINAN VE BETON POMPASIYLA BASILAN, C 25/30 BASINÇ DAYANIM SINIFINDA BETON DÖKÜLMESİ (BETON NAKLİ DAHİL)	M3	PABUÇ VE PERDE BETONU
4	Y.21.001/01	AHŞAPTAN SERİ KALIP YAPILMASI	M2	PABUÇTA
5	Y.21.001/03	PLYWOOD İLE DÜZ YÜZEYLİ BETONARME KALIBI YAPILMASI	M2	PERDEDE
6	Y.23.014	Ø 8- Ø 12 MM NERVÜRLÜ BETON ÇELİK ÇUBUĞU, ÇUBUKLARIN KESİLMESİ, BÜKÜLMESİ VE YERİNE KONULMASI	TON	PABUÇ VE PERDEDE
7	Y.23.015	Ø 14- Ø 28 MM NERVÜRLÜ BETON ÇELİK ÇUBUĞU, ÇUBUKLARIN KESİLMESİ, BÜKÜLMESİ VE YERİNE KONULMASI	TON	PABUÇ VE PERDEDE
8	Y.23.176	LAMA VE PROFİL DEMİRLERDEN ÇEŞİTLİ DEMİR İŞLERİ YAPILMASI VE YERİNE KONULMASI	KG	DETAYA UYGUN KORKULUK YAPILACAK
9	Y.25.002/02	DEMİR YÜZEYLERE İKİ KAT ANTİPAS, İKİ KAT SENTETİK BOYA YAPILMASI	M2	KORKULUKLARIN BOYANMASI
10	Y.27.579	HER GENİŞLİKTE KARGIR DUVAR ÜZERİNE MOZAYİK KAPLI BETON HARPUŞTA YAPILMASI (BEYAZ ÇİMENTOLU)	M2	PERDE ÜZERİNE YAPILACAK

  
İsmail OLÇUM  
İnsaat Teknikeri

## MAHAL LİSTESİ

TOROSLAR ÇAĞDAŞKENT ANADOLU LİSESİ ONARIM İŞİ  
01.02 ÇAĞDAŞKENT ANADOLU LİSESİ/DOĞRAMALARI

Sıra No	Poz No	Tanımı	Birimi	MAHAL
1	A.02	GÖMME İÇ KAPI KİLİDİNİN YERİNE TAKILMASI (DAR TIP)	AD	OKUL TUVALET KAPILARINDA
2	A.08	KAPI KOLU VE AYNALARININ YERİNE TAKILMASI (KROMAJLI)	AD	OKUL TUVALET KAPILARINDA
3	ANALİZ.SÖKÜM.02	ALÜMİNYUM VE PVC DEN YAPILAN HER TÜRLÜ KAPI VE PENCERE DOĞRAMASININ SÖKÜLMESİ	M2	MEVCUT PVC KAPILAR SÖKÜLECEK
4	B.18	AYARLI MENTEŞE (ÇİFT) PLASTİK KAPLAMALININ YERİNE TAKILMASI	AD	OKUL TUVALET KAPILARINDA VE BOZUK PENCERELERDE
5	C.01	İSPANYOLET TAKIMININ YERİNE TAKILMASI (KOL DAHİL) 100 CM'E KADAR, 2 KAVRAMALI	AD	BOZUK PENCERELER TAMİR EDİLECEK (90 ADET)
6	Y.23.241	PLASTİK DOĞRAMA İMALATI YAPILMASI VE YERİNE KONULMASI (SERT PVC DOĞRAMA PROFİLLERİNDEN HER ÇEŞİT KAPI, PENCERE, KAPLAMA VE BENZERİ İMALAT)	KG	OKUL TUVALET KAPILARINDA



İsmail OLÇUM  
İnşaat Teknikeri

## MAHAL LİSTESİ

TOROSLAR ÇAĞDAŞKENT ANADOLU LİSESİ ONARIM İŞİ  
01.03 ÇAĞDAŞKENT ANADOLU LİSESİ/KLİMA KORKULUK

Sıra No	Poz No	Tanımı	Birimi	MAHAL
1	Y.23.176	LAMA VE PROFİL DEMİRLERDEN ÇEŞİTLİ DEMİR İŞLERİ YAPILMASI VE YERİNE KONULMASI	KG	9 ADET EKLI DETAYA UYGUN KLİMA DIŞ ÜNİTE KORKULUĞU YAPILACAK.
2	Y.25.002/02	DEMİR YÜZEYLERE İKİ KAT ANTİPAS, İKİ KAT SENTETİK BOYA YAPILMASI	M2	KORKULUKLAR BOYANACAK.



İsmail OLÇUM  
İnşaat Teknikeri

# TOROLAR ÇAGDASKENT ANADOLU LİSESİ PANSİYON İHATA DUVARI (EKSiK KISIM)

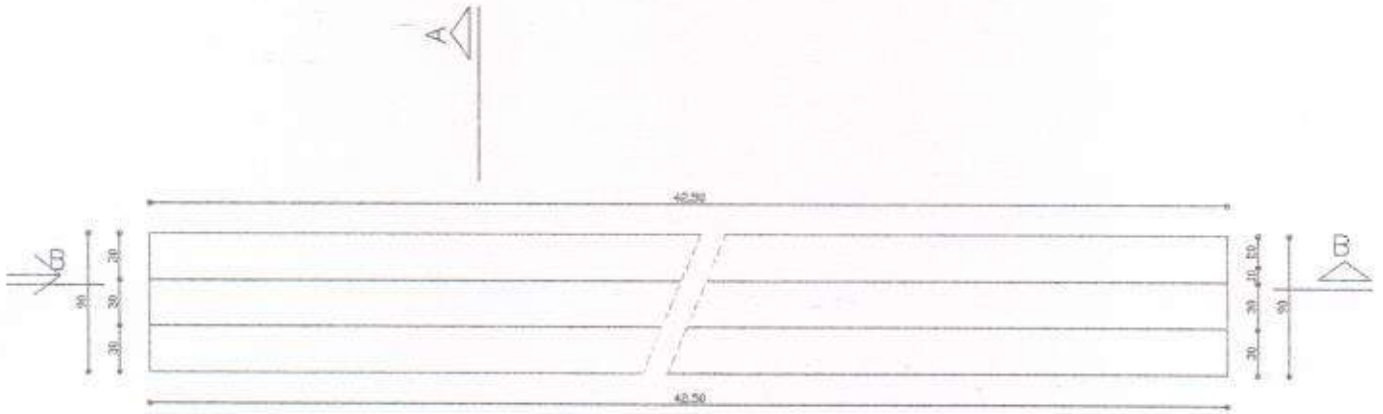

PLAN

## KORKULUK DETAYI

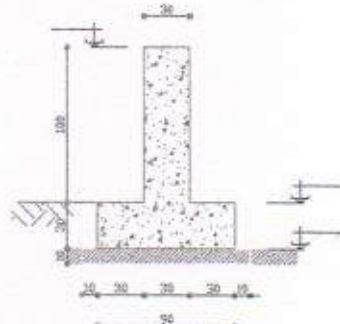
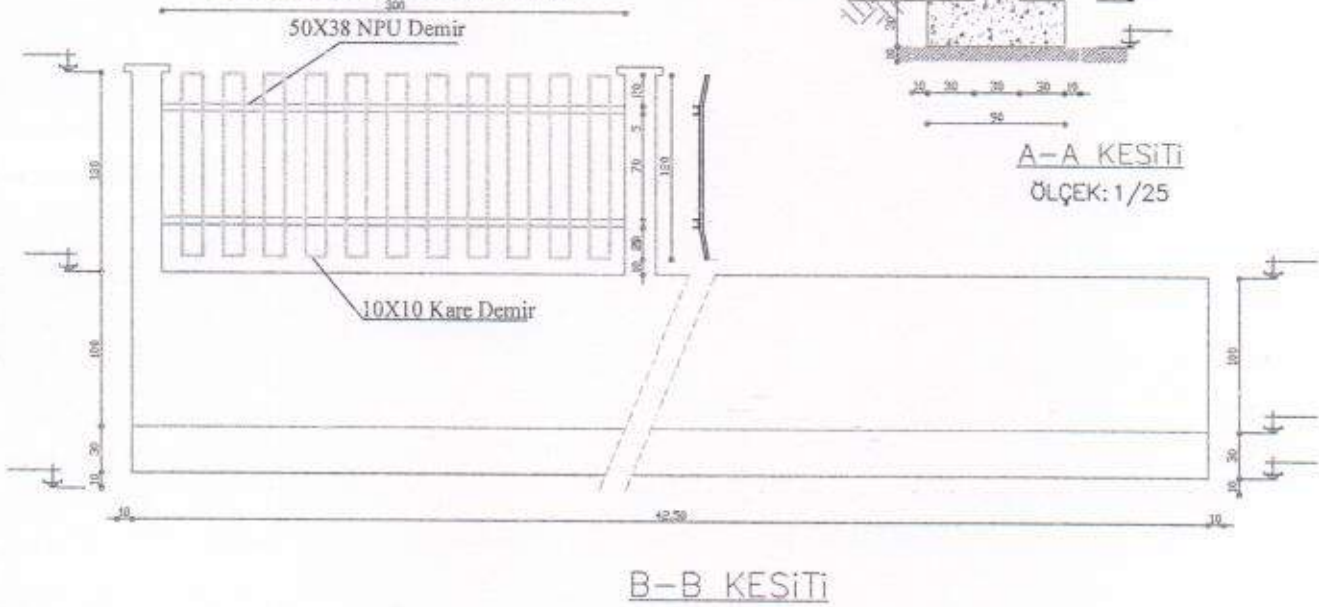

A-A KESİTİ  
ÖLÇEK: 1/25

B-B KESİTİ

  
İsmail OLCUM  
İnşaat Teknikeri

# TOROLAR ÇAGDASKENT ANADOLU LİSESİ PANSİYON İHATA DUVARI (EKSİK KISIM)

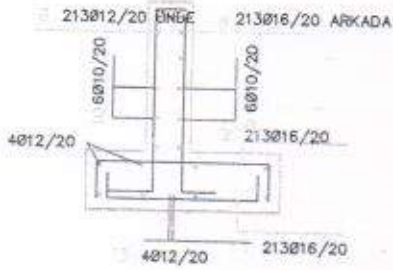

C-C KESİTİ  
ÖLÇEK: 1/25

3 mt DE BİR 20x20x130 cm BABA YAPILACAK.  
BABA ETRİYELERİNDE Ø8/20 KULLANILACAK  
BABA DÜZ DEMİRLER 4010 KULLANILACAK



DONATI PLANI

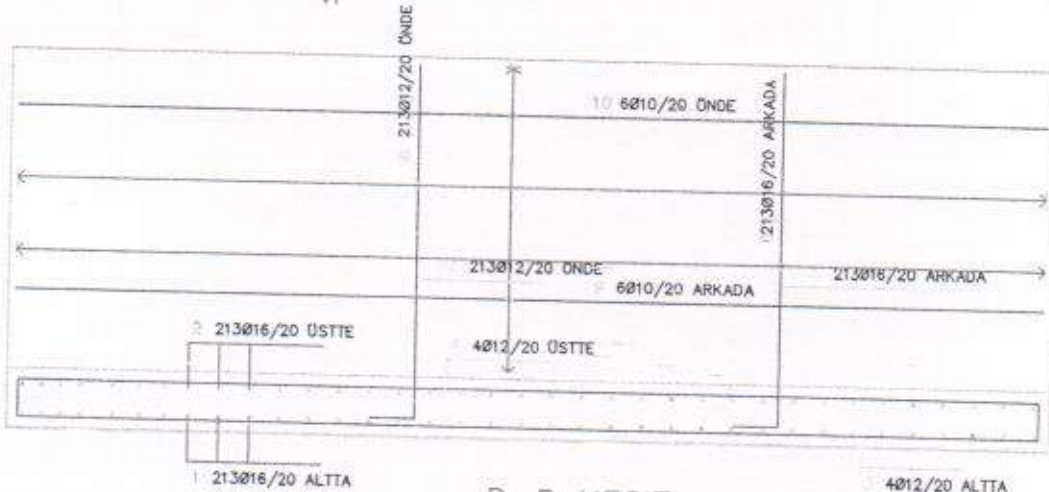

D-D KESİTİ

  
İsmail OLÇUM  
İnşaat Teknikeri



KONFERANS SALONU KLİMALAR  
DIŞ ÜNİTE KORKULUĞU

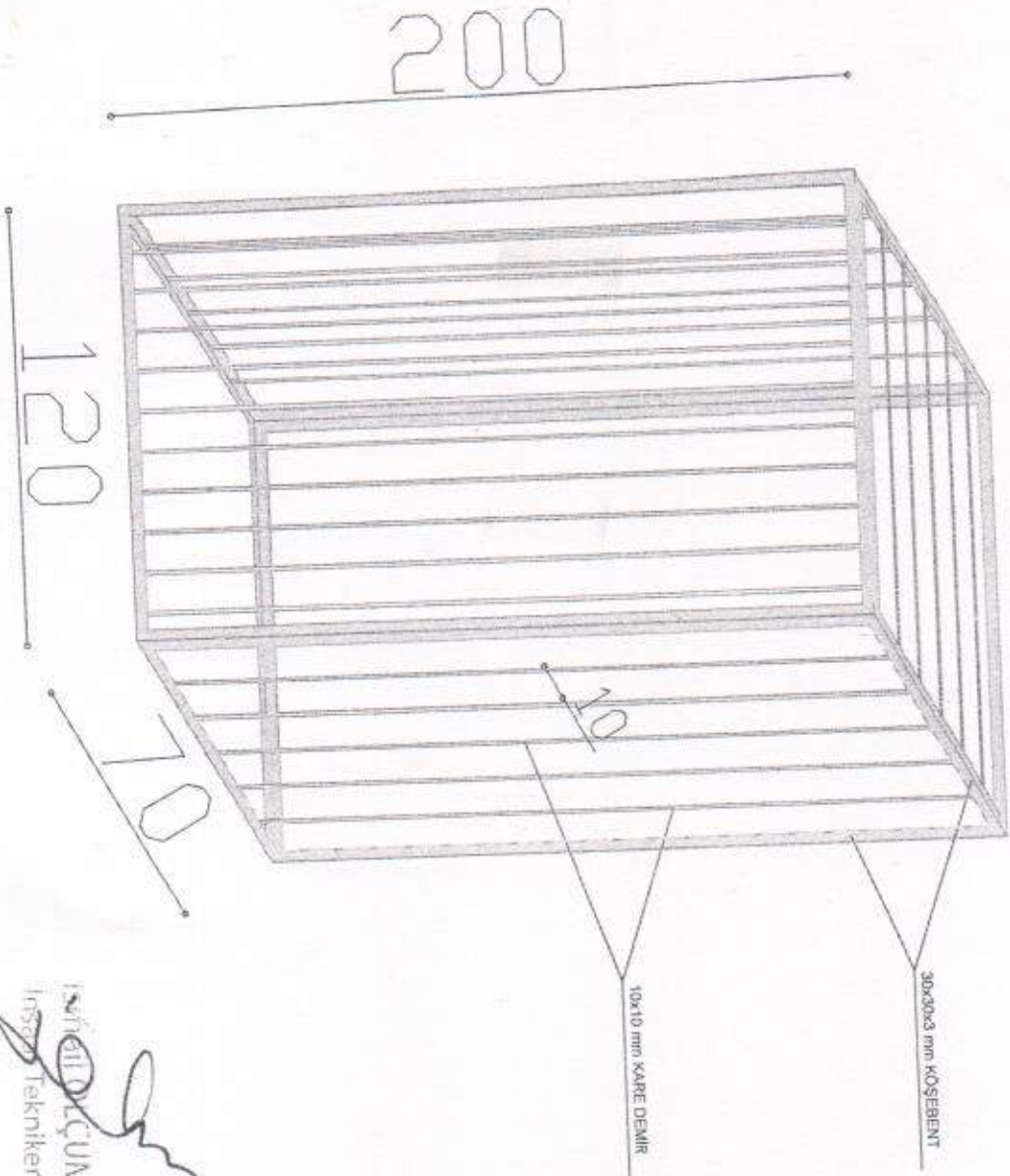

M. İZZET ÖZDEMİR  
İnsan Teknikeri

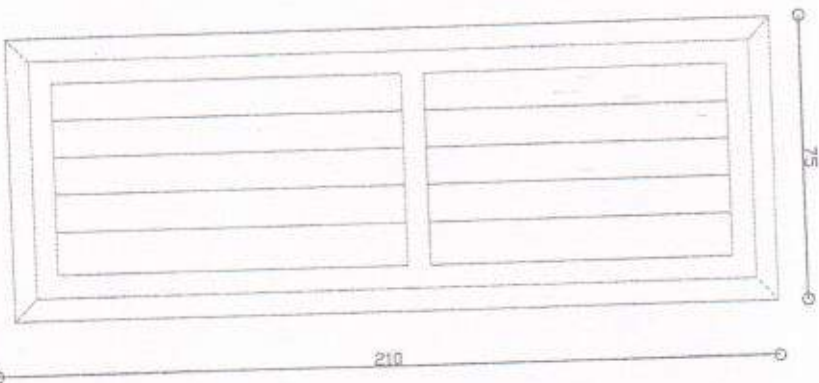

OKUL TUVALETLERİ  
20 ADET PVC KAPI