

T.C.
MERSİN VALİLİĞİ
İl Milli Eğitim Müdürlüğü

İHALE İLANI
(22 d Yapım İşleri)

MERSİN TOROSLAR EYÜP AYGAR ANADOLU LİSESİ ONARIM İŞİ
4734 Sayılı Kamu ihale Kanununun 22/d Maddesine göre yaptırılacaktır.

1-)İdarenin
a) Adresi

:Dumlupınar Mah. GMK Bulvarı Suphi Öner Öğretmenevi
Yanı Kat: 1 B/Blok No:120 İhale Bürosu 33130
Yenişehir/MERSİN

b) Telefon ve faks numarası

: 0 324 329 14 81 – 0 324 327 35 18

c) Elektronik posta adresi

: yatirim33@hotmail.com

d) İlgili Personel

: Serap AKDOĞAN (Büro Memuru)

2-)İşin

a) Niteliği ve türü

: İnşaat ve makine tesisatı onarım işi.

b)Yapılacağı Yer

: Mersin / TOROSLAR

d) İşin Süresi

: Yer tesliminden itibaren 30 (OTUZ) takvim günüdür.

3-)Tekliflerin

a) Temin Edileceği Yer

Dumlupınar Mah. GMK Bulvarı Suphi Öner Öğretmenevi
Yanı Kat:1 B/Blok No:120 İhale Bürosu 33130
Yenişehir/MERSİN

b) Başlangıç Tarihi ve saati

: 08/06/2015 Tarihinde Saat: 15.30

c) Teslim Edileceği Yer

Dumlupınar Mah. GMK Bulvarı Suphi Öner Öğretmenevi
Yanı Kat: 1 B/Blok No: 120 İhale Bürosu 33130
Yenişehir/MERSİN

d) Bitiş Tarihi ve saati

: 12/06/2015 Tarihinde Saat: 12:00

4. Teklif ekinde istenilen belgeler:

a) Tebligat için adres beyanı; ayrıca irtibat için telefon numarası ve faks numarası ile elektronik posta adresi.

b) Mevzuatı gereği kayıtlı olduğu Ticaret Sanayi Odası Belgesi /veya.Esnaf ve Sanatkarlar Odası Belgesi, (2015 Yılı içinde alınmış).

c) Teklif vermeye yetkili olduğunu gösteren İmza Beyannamesi veya İmza Sirküleri.

d) Yukarıdaki adresten imza karşılığında temin edilecek teklif mektubu,

5. Sadece yerli istekliler katılabilecektir.

6. Teklif verecek olanların, yukarıdaki adresten imza karşılığında doküman almaları zorunludur.

7. Teklifler ekleri ile birlikte, son teklif verme saatine kadar, Mersin İl Milli Eğitim Müdürlüğü Kat:1 B/Blok No:120 İhale Bürosu adresine teslim edilecektir,

8. İstekliler tekliflerini, anahtar teslimi götürü bedel üzerinden, işin tamamı için verecektir.

9. Verilen tekliflerin geçerlilik süresi, temin tarihinden itibaren en az **30 gün** takvim günü olmalıdır,

10. İstenilen Tüm Belgelerin Güncel ve Doğru olması, Hata tespit edilmesi durumunda Teklif geçersiz sayılacaktır.

11. İş uhdesinde kalan istekliye ait yukarıda istenen belgelerin aslı veya idare tarafından aslı görülmüştür kaşeli olarak verilmesi.

M.Sabri ÖZBEY
Müdür Yardımcısı

KOMİSYON BAŞKANLIĞINA

DOĞRUDAN TEMİN TEKLİF MEKTUBU:

.../06/2015

Teklif Sahibinin	
Adı Soyadı/Ticaret Unvanı, Uyruğu	
Açık Tebligat Adres	
Bağlı Olduğu Vergi Dairesi ve Vergi Numarası	
Telefon ve Faks Numarası	
E-Mail Adresi (Varsa)	

İdarenizce yapılacak olan **MERSİN TOROSLAR EYÜP AYGAR ANADOLU LİSESİ ONARIM İŞİ** işine ait İhale dokümanını oluşturan bütün belgeler tarafımızdan incelenmiş, okunmuş ve herhangi bir ayırım ve sınırlama yapmadan bütün koşullarıyla kabul edilmiştir. yapılacak olan **MERSİN TOROSLAR EYÜP AYGAR ANADOLU LİSESİ ONARIM İŞİ** işine ilişkin olarak aşağıdaki hususları içeren teklifimizin kabulünü arz ederiz.

- 1- Teklifimize **KDV hariç, tüm vergi, harç, nakliye, yükleme-boşaltma ve tüm imalatlar** dahildir.
- 2- İmalatlarda(Onarım ve Hizmet alımlarında) kullanılacak Malzemelerin TSE'li, iyi cins, kaliteli, standartlara uygun olduğunu ve ilgililer tarafından beğenileceğini kabul ediyoruz.
- 3- Teklifimiz/...../2015 tarihine kadar geçerlidir.
- 4-Mevzuatı gereği kayıtlı olduğu **Ticaret Sanayi Odası Belgesi /veya.Esnaf ve Sanatkarlar Odası Belgesi, (2015 Yılı içinde alınmış).**
- 5-Teklif vermeye yetkili olduğunu gösteren **İmza Beyannamesi veya İmza Sirküleri.**
- 6-Aldığımız herhangi bir teklifi veya en düşük teklifi seçmek zorunda olmadığımızı kabul ediyoruz.
- 7-İhale konusu işle ilgili olmak üzere idarenizce malzeme alımı yapılacak diğer işlerde, idarenizin çıkarlarına aykırı düşecek hiçbir eylem ve oluşum içinde olmayacağımızı taahhüt ediyoruz.
- 8-4734 sayılı Kamu İhale Kanununun 4 üncü maddesindeki "**yerli istekli**" tanımı gereğince yerli istekli durumundayız.
- 9-Teklifimizde yer alan imalatlarda kullanılan malzemelerin 4734 sayılı Kamu İhale Kanununun 63 üncü maddesi gereğince Kamu İhale Kurumunca belirlenen esaslar çerçevesinde yerli malı olduğunu beyan ediyoruz.
- 10- Onarım/Hizmet alımı işi ihalesi 4734 sayılı Kamu İhale Kanununun 22/d doğrudan temin maddesine göre yapılacaktır.
- 11-Teklif Mektubu üzerinde silinti kazıntı ve düzeltme yapılmayacak, aksi takdirde teklif mektubu geçersiz sayılacaktır.
- 12-Verilen tekliflerin geçerlilik süresi, teklif verilmiş tarihinden itibaren en az **30** takvim günü
- 13-İmalatların tamamına verilmeyen teklifler geçersiz sayılacaktır.
- 14-İdare herhangi bir aşamada bütün teklifleri redderek ihaleyi iptal etmekte serbesttir.
- 15-İş uhdesinde kalan firma veya şahıs, 5 gün içerisinde işe başlamaması durumunda, İş iptal edilecektir.
- 16-Söz konusu onarım işinin tamamı için teklifimiz; KDV Hariç Rakamla (.....TL) Yazıyla(.....)dir. Saygılarımızla

.../06/2015

Ad SOYAD/ Firma Kaşesi

İmza

PURSANTAJ İCMALİ

TOROSLAR EYÜP AYGAR ANADOLU LİSESİ ONARIM İŞİ

GENEL İCMAL

Sıra no	Grup Kodu	Tanımı	Pursantajı
1	01	E.AYGAR	100,000000
İŞ GRUPLARI TOPLAMI (GT)			100,00

01 E.AYGAR

Sıra no	Grup Kodu	Tanımı	Pursantajı
1	01.01	3.KAT ÖĞRENCİ WC	3,193188
2	01.02	GİRİŞ PLATFORMU KENARLARI	17,991843
3	01.03	TUVALET DUVARLARI	4,139641
4	01.04	Y.MERDİVENİ SAHANLIKLARI	2,344708
5	01.05	DOĞRAMA-KORKULUK-DOLAP	20,337170
6	01.06	KLİMA	51,993450
İŞ GRUPLARI TOPLAMI (GT)			100,00

01.01 E.AYGAR/3.KAT ÖĞRENCİ WC

Sıra no	Grup Kodu	Tanımı	Pursantajı
1	01.01.01	İNŞAAT	1,500561
2	01.01.02	MAKİNE TESİSATI	1,692627
İŞ GRUPLARI TOPLAMI (GT)			3,19

İsmail OLÇUM
İnşaat Teknikeri

Bedreddin TOPAL
Makine Mühendisi

T.C.
MERSİN VALİLİĞİ
İL MİLLİ EĞİTİM MÜDÜRLÜĞÜ

Tarih : 03.06.2015
Sayfa No : 1

MAHAL LİSTESİ

TOROSLAR EYÜP AYGAR ANADOLU LİSESİ ONARIM İŞİ

01.01.01 E.AYGAR/3.KAT ÖĞRENCİ WC/İNŞAAT

Sıra No	Poz No	Tanımı	Birimi	Mahal
1	ANALİZ.SÖKÜM .04	MAKİNA İLE DEMİRLİ DEMİRSİZ BETON İNŞAAT YIKIMI	M3	KABİN ZEMİNİ KIRILACAK
2	ANALİZ.SÖKÜM .05	HER TÜRLÜ AHŞAP KAPI,PENCERE,CAMEKAN SÖKÜLMESİ	M2	KABİN KAPILARI SÖKÜLECEK
3	ANALİZ.SÖKÜM .07	SERAMİK, FAYANS VB. KAPLAMA SÖKÜLMESİ	M2	KABİN ZEMİNİ SÖKÜLECEK
4	Y.15.140/15	HAFİF AGREGA (ELENMİŞ KÖMÜR CURUFU) İLE DOLGU YAPILMASI	M3	ZEMİNE DOLGU YAPILACAK
5	Y.16.050/05	BETON SANTRALİNDE ÜRETİLEN VEYA SATIN ALINAN VE BETON POMPASIYLA BASILAN, C 25/30 BASINÇ DAYANIM SINIFINDA BETON DÖKÜLMESİ (BETON NAKLİ DAHİL)	M3	ZEMİNE YAPILACAK
6	Y.19.085/032	ÇİMENTO ESASLI TEK BİLEŞENLİ KRİSTALİZE SU YALITIM HARCİ İLE FILE TAKVİYELİ OLARAK, 3 KAT HALİNDE TOPLAM 2 MM KALINLIKTAKİ SU YALITIMI YAPILMASI	M2	ZEMİNE UYGULANACAK
7	Y.26.005/402	(30 X 30 CM) VEYA (33 X 33 CM) ANMA EBATLARINDA, HER TÜRLÜ DESEN VE YÜZEY ÖZELLİĞİNDE, I.KALİTE, RENKLİ SERAMİK YER KAROLARI İLE 3 MM DERZ ARALIKLI DÖŞEME KAPLAMASI YAPILMASI (KARO YAPIŞTIRICISI İLE)	M2	ZEMİN DÖŞEMESİ
8	Y.27.583	2.5 CM KALINLIĞINDA 400 KG ÇİMENTO DOZLU ŞAP YAPILMASI	M2	İZOLASYON ALTINA YAPILACAK

İsmail OLÇUM
İnşaat Teknikeri

MAHAL LİSTESİ

TOROSLAR EYÜP AYGAR ANADOLU LİSESİ ONARIM İŞİ
01.01.02 E.AYGAR/3.KAT ÖĞRENCİ WC/MAKİNE TESİSATI

Sıra No	Poz No	Tanımı	Birimi	MAHAL
1	075.103	PLASTİK SIFONLU TAKRİBEN 50X60 CM EKSTRA SINIF SIRLI SERAMİK TEN ALATURKA HELA TAŞI	AD	3.KAT ÖĞRENCİ TUVALETİNDE
2	075.103-D	DEMONT.PLASTİK SIFONLU TAKRİBEN 50X60 CM EKSTRA SINIF SIRLI SERAMİK TEN ALATURKA HELA TAŞI	AD	MEVCUT HELA TAŞI SÖKÜLECEK
3	079.101	KENDİNDEN REZERVUARLI ALAFRANGA HELA VE TESİSATI, 37 x 77 cm.	TK	3.KAT ÖĞRENCİ TUVALETİNDE
4	079.101-D	DEMONT.KENDİNDEN REZERVUARLI ALAFRANGA HELA VE TESİSATI, 37 x 77 cm.	TK	MEVCUT HELA TESİSATI SÖKÜLECEK
5	204.403	SERT PVC PLASTİK PİS SU BORUSU Dış Çap Ø mm :100 - 110 Et Kalınlığı mm : 3,0 Kullanım Yeri : B-BD	MT	3.KAT ÖĞRENCİ TUVALETİNDE
6	204.403-D	DEMONT.SERT PVC PLASTİK PİS SU BORUSU Dış Çap Ø mm :100 - 110 Et Kalınlığı mm : 3,0 Kullanım Yeri : B-BD	MT	MEVCUT BORULAR SÖKÜLECEK

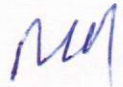
Bedreddin TOPAL
Mak. Müh.

MAHAL LİSTESİ

TOROSLAR EYÜP AYGAR ANADOLU LİSESİ ONARIM İŞİ

01.02 E.AYGAR/GİRİŞ PLATFORMU KENARLARI

Sıra No	Poz No	Tanımı	Birimi	MAHAL
1	097.303	YER SÜZGEÇİ SERT PLASTİK 15X15 cm	AD	BINA TARAFINA KONULACAK.
2	204.402	SERT PVC PLASTİK PİS SU BORUSU Dış Çap Ø mm :75 - 70 Et Kalınlığı mm : 3,0 Kullanım Yeri : B-BD	MT	SÜZGEÇ SU TAHLİYESİ İÇİN
3	ANALİZ.SÖKÜM .01	HER KALINLIKTA MERMER, TRAVERTEN, TERRAZO KARO VE ANDEZİT KAPLAMA SÖKÜLMESİ	M2	MEVCUT DÖŞEME KAPLAMA SÖKÜLECEK
4	Y.26.015/061	MERMER AGREGALI TERRAZO KARO İLE DIŞ MEKAN DÖŞEME KAPLAMASI YAPILMASI (KIRILMA YÜKÜ ŞARTLARI (SINIF 1) EĞİLME DAYANIMI MINİMUM 2,8 MPA AŞINMA DİRENÇ SINIFI (2-G), YÜZEY ALANI <= 1600 CM2, HER TÜRLÜ YÜZEY İŞLEMLİ)	M2	YENİ DÖŞEME KAPLAMA YAPILACAK.
5	Y.27.581	200 KG ÇİMENTO DOZLU TESVİYE TABAKASI YAPILMASI	M2	DÖŞEME KAPLAMA ALTINDA

İsmail OLÇUM
İnşaat Teknikeri

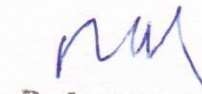
Bedreddin TOPAL
Mak. Müh.

MAHAL LİSTESİ

TOROSLAR EYÜP AYGAR ANADOLU LİSESİ ONARIM İŞİ

01.03 E.AYGAR/TUVALET DUVARLARI

Sıra No	Poz No	Tanımı	Birimi	MAHAL
1	ANALİZ.SÖKÜM .07	SERAMİK, FAYANS VB. KAPLAMA SÖKÜLMESİ	M2	EKLİ KROKİDE BELİRTİLEN DUVARLARIN KAPLAMASI TAMAMEN SÖKÜLECEK
2	Y.26.006/405	(25 X 33 CM) VEYA (25 X 40 CM) ANMA EBATLARINDA, HER TÜRLÜ DEŞEN VE YÜZEY ÖZELLİĞİNDE, I.KALİTE, RENKLİ SERAMİK DUVAR KAROLARI İLE 3 MM DERZ ARALIKLI DUVAR KAPLAMASI YAPILMASI (KARO YAPIŞTIRICISI İLE)	M2	SÖKÜLEN KISIMLARA YAPILACAK

İsmail OLÇUM
İnşaat Teknikeri

MAHAL LİSTESİ

TOROSLAR EYÜP AYGAR ANADOLU LİSESİ ONARIM İŞİ

01.04 E.AYGAR/Y.MERDİVENİ SAHANLIKLARI

Sıra No	Poz No	Tanımı	Birimi	MAHAL
1	097.303	YER SÜZGEÇİ SERT PLASTİK 15X15 cm	AD	SAHANLIK KÖŞESİNE KONULACAK
2	204.402	SERT PVC PLASTİK PİS SU BORUSU Dış Çap Ø mm :75 - 70 Et Kalınlığı mm : 3,0 Kullanım Yeri : B-BD	MT	SÜZGEÇ TAHLİYESİ İÇİN. YAĞMUR İNİŞ BORUSUNA BAĞLANACAK
3	ANALİZ.SÖKÜM .01	HER KALINLIKTA MERMER, TRAVERTEN, TERRAZO KARO VE ANDEZİT KAPLAMA SÖKÜLMESİ	M2	MEVCUT KAPLAMA SÖKÜLECEK
4	Y.26.015/061	MERMER AGREGALI TERRAZO KARO İLE DIŞ MEKAN DÖŞEME KAPLAMASI YAPILMASI (KIRILMA YÜKÜ ŞARTLARI (SINIF 1) EĞİLME DAYANIMI MİNİMUM 2,8 MPA AŞINMA DİRENÇ SINIFI (2-G), YÜZEY ALANI <= 1600 CM2, HER TÜRLÜ YÜZEY İŞLEMLİ)	M2	SÖÜLEN ALANA YAPILACAK
5	Y.27.581	200 KG ÇİMENTO DOZLU TESVİYE TABAKASI YAPILMASI	M2	DÖŞEME ALTINA YAPILACAK

İsmail OLÇUM
İnşaat Teknikeri

Bedreddin TOPAL
Mak. Müh.

MAHAL LİSTESİ

TOROSLAR EYÜP AYGAR ANADOLU LİSESİ ONARIM İŞİ
01.05 E.AYGAR/DOĞRAMA-KORKULUK-DOLAP

Sıra No	Poz No	Tanımı	Birimi	MAHAL
1	22.082	TIP AHŞAP MUTFAK TEZGAH ÜSTÜ DOLABI (3.04x0.80)=2.46 M2	M2	EKTEKİ DETAYA GÖRE ÖĞRETMEN ODASINA YAPILACAK
2	A.04	GÖMME SILİNDİRLİ İÇ VE DIŞ KAPI KİLİDİNİN YERİNE TAKILMASI (GENİŞ VE DAR TİP)	AD	YENİ KAPI KANATLARINDA
3	A.08	KAPI KOLU VE AYNALARININ YERİNE TAKILMASI (KROMAJLI)	AD	YENİ KAPI KANATLARINDA
4	A.10	MENTEŞENİN YERİNE TAKILMASI	AD	YENİ KAPI KANATLARINDA
5	Y.22.009/03	LAMİNAT KAPLAMALI, İKİ YÜZÜ ODUN LİFİNDEN YAPILMIŞ LEVHALARLA (MDF) PRESİ, KRAFT DOLGULU İÇ KAPI KANADI YAPILMASI, YERİNE TAKILMASI	M2	ESKİYEN KAPI KANATLARININ YERİNE. (10 ADET)
6	Y.23.176	LAMA VE PROFİL DEMİRLERDEN ÇEŞİTLİ DEMİR İŞLERİ YAPILMASI VE YERİNE KONULMASI	KG	EKLİ DETAYA GÖRE YAPILACAK
7	Y.25.001/04	AHŞAP YÜZEYLERİN VERNİKLENMESİ	M2	KAPI KANAT ALINLARINDA
8	Y.25.002/02	DEMİR YÜZEYLERE İKİ KAT ANTİPAS, İKİ KAT SENTETİK BOYA YAPILMASI	M2	YENİ KORKULUKLAR BOYANACAK

İsmail OLÇUM
İnşaat Teknikeri

T.C.
MERSİN VALİLİĞİ
İL MİLLİ EĞİTİM MÜDÜRLÜĞÜ

Tarih : 03.06.2015
Sayfa No : 1

MAHAL LİSTESİ

TOROSLAR EYÜP AYGAR ANADOLU LİSESİ ONARIM İŞİ

01.06 E.AYGAR/KLİMA

Sıra No	Poz No	Tanımı	Birimi	MAHAL
1	ÖZEL.KLİMA. 24000	DUVAR TİPİ SPLIT KLİMA, 23.000-24.000 BTU/h INVERTER VE R410 GAZLI, EN AZ A ENERJİ SINIFI	AD	OKUL İDARESİNİN GÖSTERECEĞİ 5 ADET MAHALDE



Bedreddin TOPAL
Mak. Müh.

TUVALET

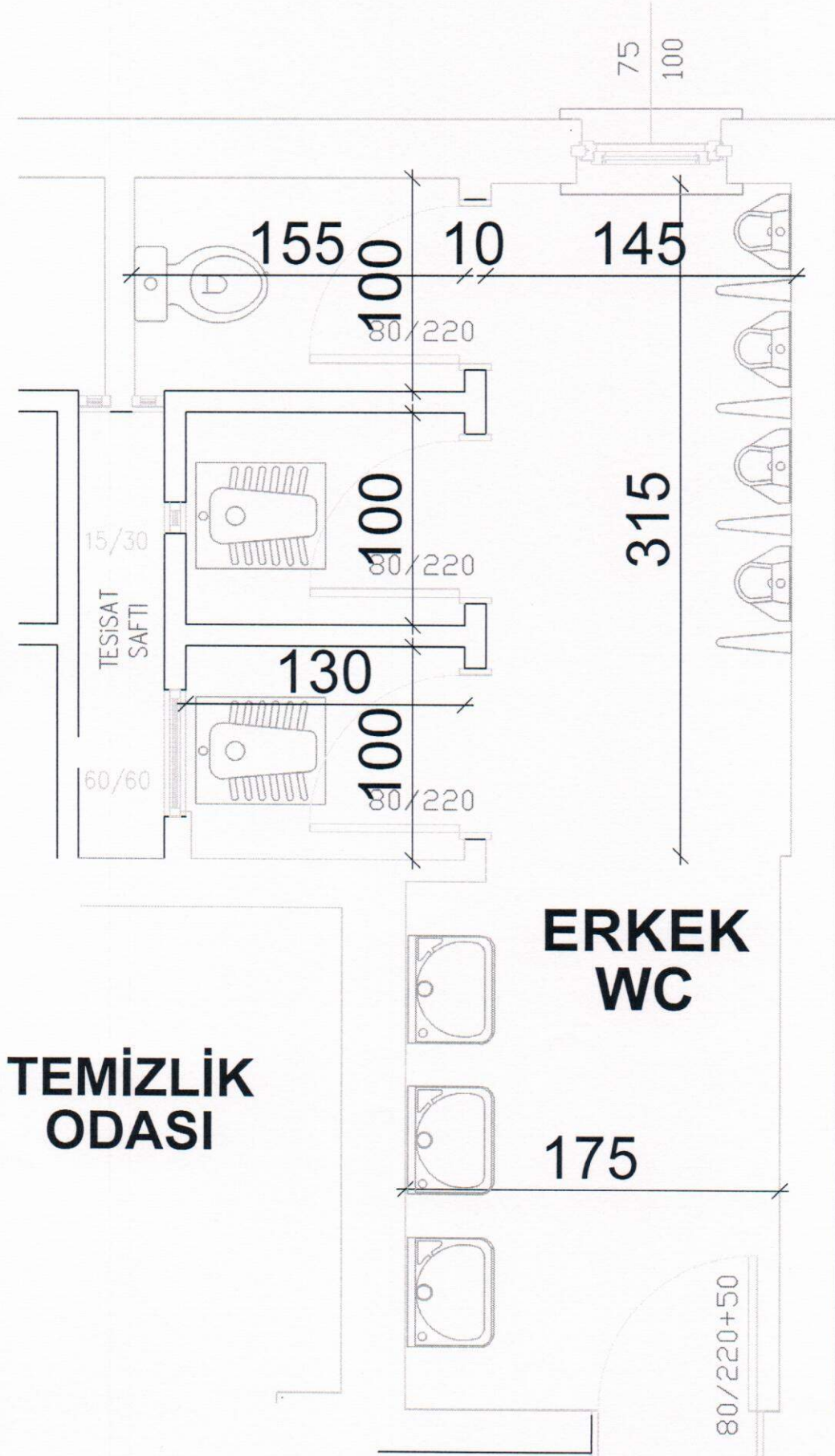

**TEMİZLİK
ODASI**

3. KAT ÖĞRENCİ WC

İsmail OLÇUM
İnşaat Teknikeri

TOROSLAR E.AYGAR ANADOLU LİSESİ GİRİŞ PLATFORMU

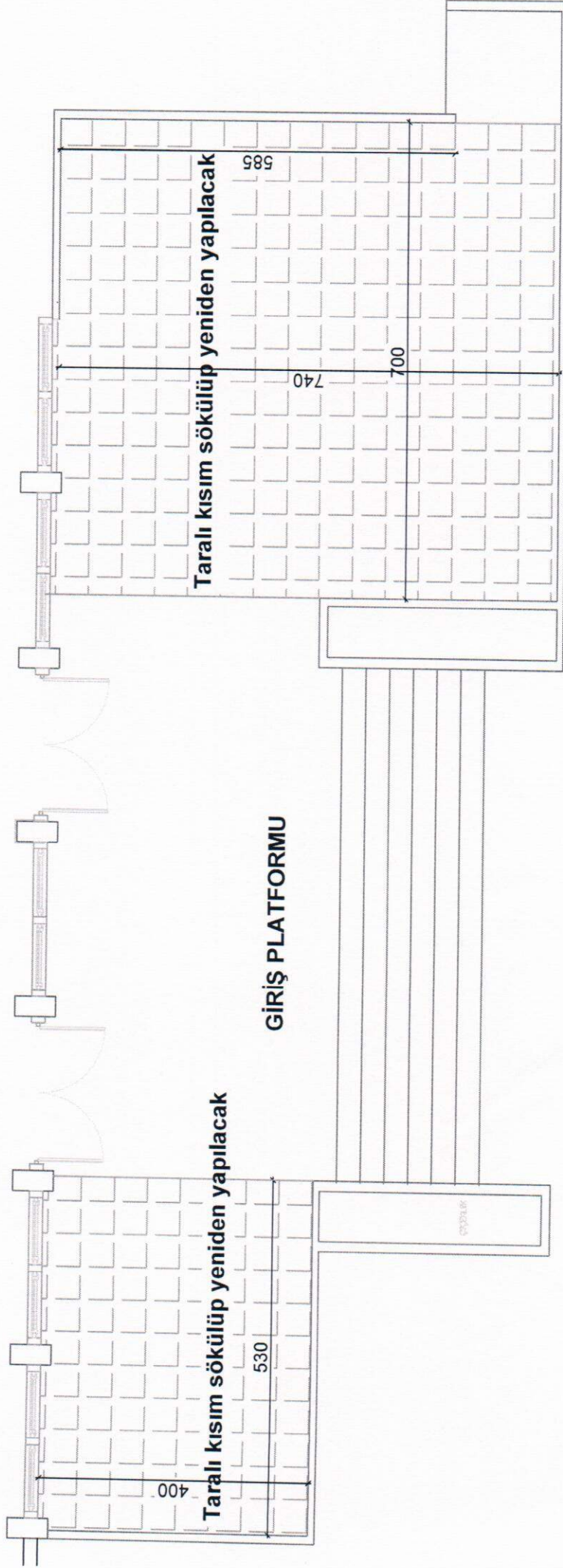

E. AYGAR ANADOLU LİSESİ



İsmail OLÇUM
İnşaat Teknikeri

SERAMIKLERİ DÖKÜLEN VEYA KABARAN TUVALET DUVARLARI

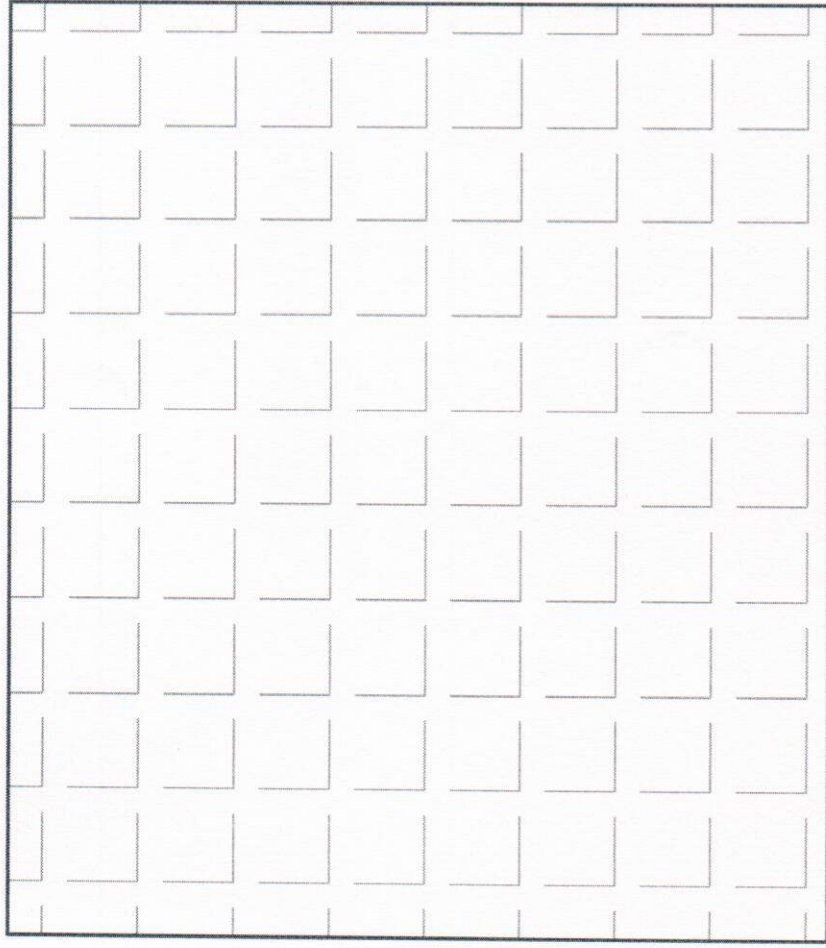

Y.MERDİVENİ SAHANLIĞI

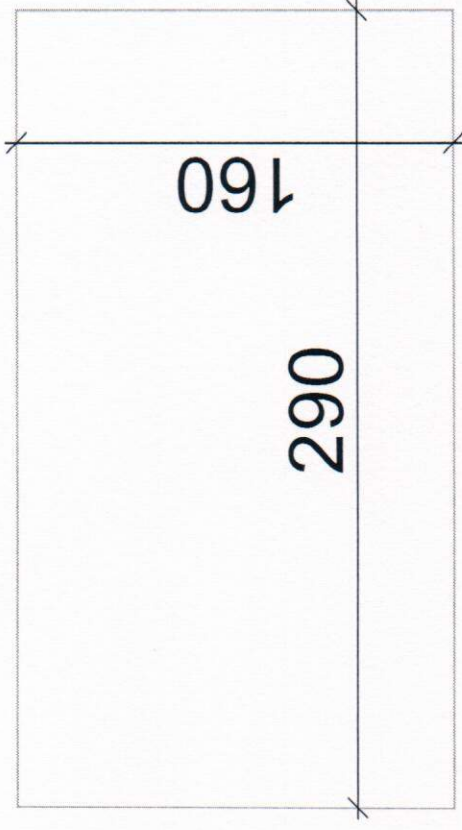

2 ADET

300

345

BODRUMDA 2 ADET

3.KATTA 1 ADET



İsmail OLÇUM
İnşaat Teknikeri

PENCERE KORKULUĐU

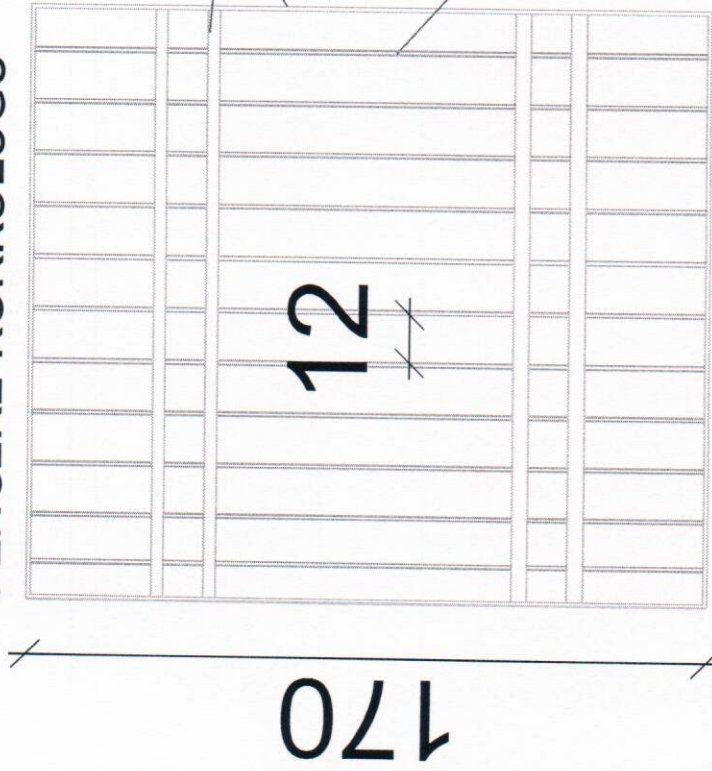

7 ADET

ÖĐRETMEN ODASI DOLAP

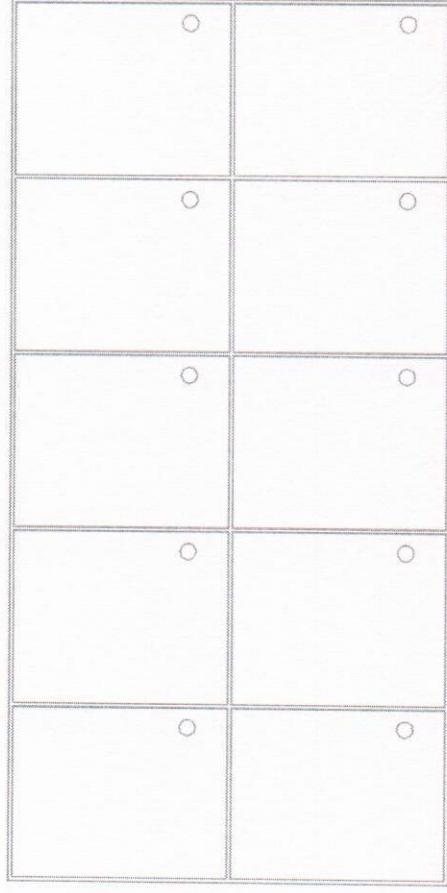

2 ADET

İsmail Olçum

İsmail OLCUM
İnşaat Teknikeri

EYÜP AYGAR.NADOLU LİSESİ

LAMİNAT KAPLAMALI KAPILAR SEREN DETAYI

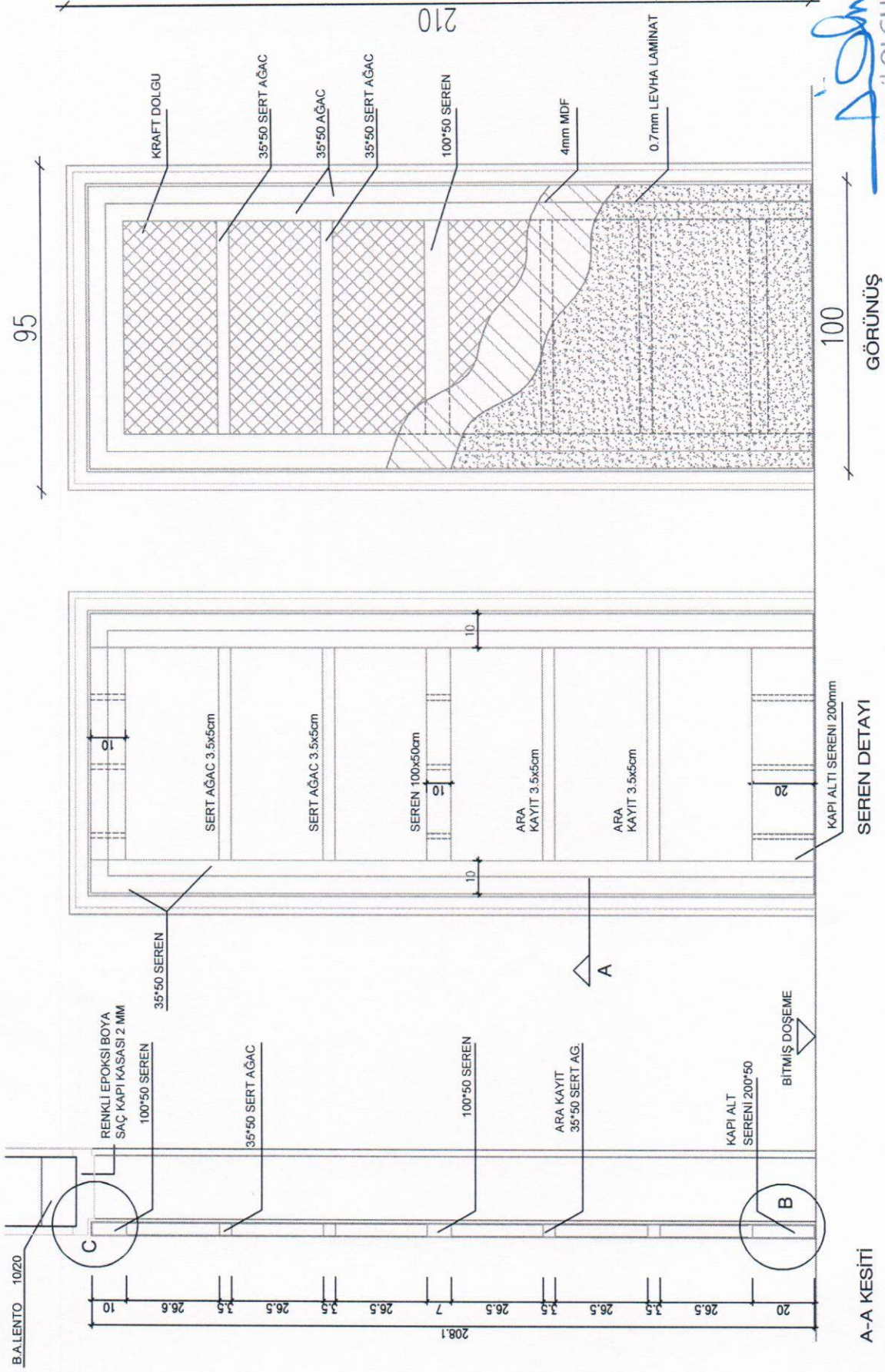

A-A KESİTİ

10 ADET KAPI KANADI

SEREN DETAYI

GÖRÜNÜŞ

İsmail OLCUM
İsmail OLCUM
İnşaat Teknikeri