

T.C.
MERSİN VALİLİĞİ
İl Milli Eğitim Müdürlüğü

İHALE İLANI

(22 d Yapım İşleri)

MERSİN SİLİFKE TOROSLAR ANADOLU LİSESİ ONARIM İNŞAATI

4734 Sayılı Kamu ihale Kanununun 22/d Maddesine göre yaptırılacaktır.

1-)İdarenin
a) Adresi

:Dumlupınar Mah. GMK Bulvarı Suphi Öner Öğretmenevi
Yanı Kat: 1 B/Blok No:120 İhale Bürosu 33130
Yenişehir/MERSİN

b) Telefon ve faks numarası

: 0 324 329 14 81 – 0 324 327 35 18

c) Elektronik posta adresi

: yatirim33@hotmail.com

d) İlgili Personel

: Serap AKDOĞAN (Büro Memuru)

2-)İşin

a) Niteliği ve türü

: İnşaat işi.

b)Yapılacağı Yer

: MERSİN /SİLİFKE

d) İşin Süresi

: Yer tesliminden itibaren 30 (Otuz) takvim günüdür.

3-)Tekliflerin

a) Temin Edileceği Yer

Dumlupınar Mah. GMK Bulvarı Suphi Öner Öğretmenevi
Yanı Kat:1 B/Blok No:120 İhale Bürosu 33130
Yenişehir/MERSİN

b) Başlangıç Tarihi ve saati

: 08/06/2015 Tarihinde Saat: 15.30

c) Teslim Edileceği Yer

Dumlupınar Mah. GMK Bulvarı Suphi Öner Öğretmenevi
Yanı Kat: 1 B/Blok No: 120 İhale Bürosu 33130
Yenişehir/MERSİN

d) Bitiş Tarihi ve saati

: 12/06/2015 Tarihinde Saat: 11:15

4. Teklif ekinde istenilen belgeler:

a) Tebligat için adres beyanı; ayrıca irtibat için telefon numarası ve faks numarası ile elektronik posta adresi.

b) Mevzuatı gereği kayıtlı olduğu Ticaret Sanayi Odası Belgesi /veya.Esnaf ve Sanatkarlar Odası Belgesi, (2015 Yılı içinde alınmış).

c) Teklif vermeye yetkili olduğunu gösteren İmza Beyannamesi veya İmza Sirküleri.

d) Yukarıdaki adresten imza karşılığında temin edilecek teklif mektubu,

5. Sadece yerli istekliler katılabilecektir.

6. Teklif verecek olanların, yukarıdaki adresten imza karşılığında doküman almaları zorunludur.

7. Teklifler ekleri ile birlikte, son teklif verme saatine kadar, Mersin İl Milli Eğitim Müdürlüğü Kat:1 B/Blok No:120 İhale Bürosu adresine teslim edilecektir,

8. İstekliler tekliflerini, anahtar teslimi götürü bedel üzerinden, işin tamamı için verecektir.

9. Verilen tekliflerin geçerlilik süresi, temin tarihinden itibaren en az **30 gün** takvim günü olmalıdır,

10. İstenilen Tüm Belgelerin Güncel ve Doğru olması, Hata tespit edilmesi durumunda Teklif geçersiz sayılacaktır.

11. İş uhdesinde kalan istekliye ait yukarıda istenen belgelerin aslı veya idare tarafından aslı görülmüşür kaşeli olarak verilmesi.

12. Teklifler saat 09:30'a kadar teslim edilecektir.

M.Sabri ÖZBEY
Müdür Yardımcısı

KOMİSYON BAŞKANLIĞINA

DOĞRUDAN TEMİN TEKLİF MEKTUBU:

.../06/2015

Teklif Sahibinin	
Adı Soyadı/Ticaret Unvanı, Uyuğu	
Açık Tebligat Adres	
Bağı Olduğu Vergi Dairesi ve Vergi Numarası	
Telefon ve Faks Numarası E-Mail Adresi (Varsa)	

İdarenizce yapılacak olan **MERSİN SİLİFKE TOROSLAR ANADOLU LİSESİ ONARIM İNŞAATI** işine ait İhale dokümanını oluşturan bütün belgeler tarafımızdan incelenmiş, okunmuş ve herhangi bir ayırım ve sınırlama yapmadan bütün koşullarıyla kabul edilmiştir. yapılacak olan **MERSİN SİLİFKE TOROSLAR ANADOLU LİSESİ ONARIM İNŞAATI** işine ilişkin olarak aşağıdaki hususları içeren teklifimizin kabulünü arz ederiz.

- 1- Teklifimize **KDV hariç, tüm vergi, harç, nakliye, yükleme-boşaltma ve tüm imalatlar** dahildir.
- 2- İmalatlarda (Onarım ve Hizmet alımlarında) kullanılacak Malzemelerin TSE'li, iyi cins, kaliteli, standartlara uygun olduğunu ve ilgililer tarafından beğenileceğini kabul ediyoruz.
- 3- Teklifimiz/...../2015 tarihine kadar geçerlidir.
- 4- Mevzuatı gereği kayıtlı olduğu **Ticaret Sanayi Odası Belgesi /veya. Esnaf ve Sanatkarlar Odası Belgesi, (2015 Yılı içinde alınmış).**
- 5- Teklif vermeye yetkili olduğunu gösteren **İmza Beyannamesi veya İmza Sirküleri.**
- 6- Aldığınız herhangi bir teklifi veya en düşük teklifi seçmek zorunda olmadığınızı kabul ediyoruz.
- 7- İhale konusu işle ilgili olmak üzere idarenizce malzeme alımı yapılacak diğer işlerde, idarenizin çıkarlarına aykırı düşecek hiçbir eylem ve oluşum içinde olmayacağımızı taahhüt ediyoruz.
- 8- 4734 sayılı Kamu İhale Kanununun 4 üncü maddesindeki "**yerli istekli**" tanımı gereğince yerli istekli durumundayız.
- 9- Teklifimizde yer alan imalatlarda kullanılan malzemelerin 4734 sayılı Kamu İhale Kanununun 63 üncü maddesi gereğince Kamu İhale Kurumunca belirlenen esaslar çerçevesinde yerli malı olduğunu beyan ediyoruz.
- 10- Onarım/Hizmet alımı işi ihalesi 4734 sayılı Kamu İhale Kanununun 22/d doğrudan temin maddesine göre yapılacaktır.
- 11- Teklif Mektubu üzerinde silinti kazıntı ve düzeltme yapılmayacak, aksi takdirde teklif mektubu geçersiz sayılacaktır.
- 12- Verilen tekliflerin geçerlilik süresi, teklif verilmiş tarihinden itibaren en az **30** takvim günü
- 13- İmalatların tamamına verilmeyen teklifler geçersiz sayılacaktır.
- 14- İdare herhangi bir aşamada bütün teklifleri redderek ihaleyi iptal etmekte serbesttir.
- 15- İş uhdesinde kalan firma veya şahıs, 5 gün içerisinde işe başlamaması durumunda, İş iptal edilecektir.
- 16- Söz konusu onarım işinin tamamı için teklifimiz; KDV Hariç Rakamla (.....TL)
Yazıyla(.....)dır. Saygılarımızla

.../06/2015
Ad SOYAD/ Firma Kaşesi

İmza

PURSANTAJ ANA İÇMALİ

İşin Adı **MERSİN SİLİFKE TOROSLAR ANADOLU LİSESİ ONARIM İNŞAATI**

Gerekli Ödenek Tutarı
(ödenekse Fiyat Farkı+KDV dahil)

:

S.NO	İŞ KISIMLARI	YÜZDE ORANLARI
1	İNŞAAT İŞLERİ	100,0000
	TOPLAM	100,0000

AYŞE EKE
İnş Müh

M. SABRİ ÖZBEY
Müdür Yardımcısı

SİLİFKE TOROSLAR ANADOLU LİSESİ

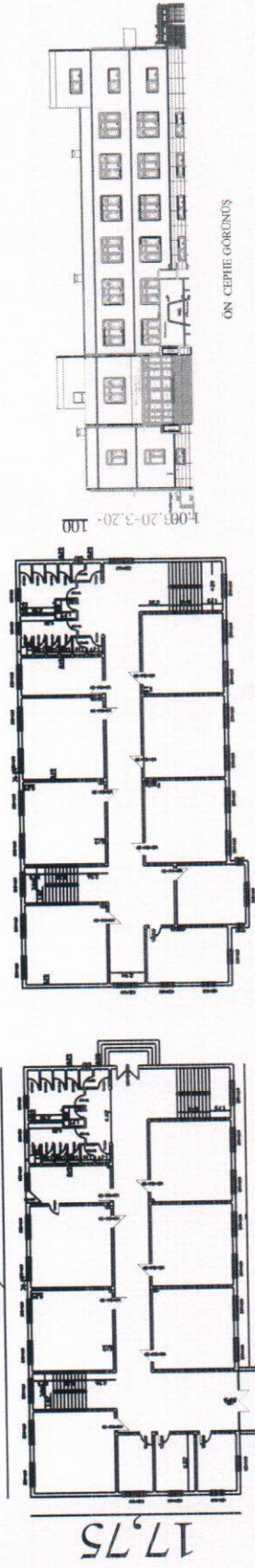

*****Tamir harcı ile yüzey pürüzü giderilip
3 mm membran üzerine 3 mm arduazlı
membran usulüne uygun olarak ek
yerlerinden yapıştirılmak suretiyle tüm
dama uygulanacaktır.**

*****Bina dış cephe sıvası sökülecek tekrar
sıvanıp boyanacaktır.**

Ayşe EKE
İnşaat Mühendisi
Dip. No: 1-665

1.003,00 - 3,00
100



ÖN CEPHE GÖRÜNÜŞÜ

Ayşe Eke
Ayşe EKE
İnşaat Mühendisi
Dip. No: İ-665

33,10

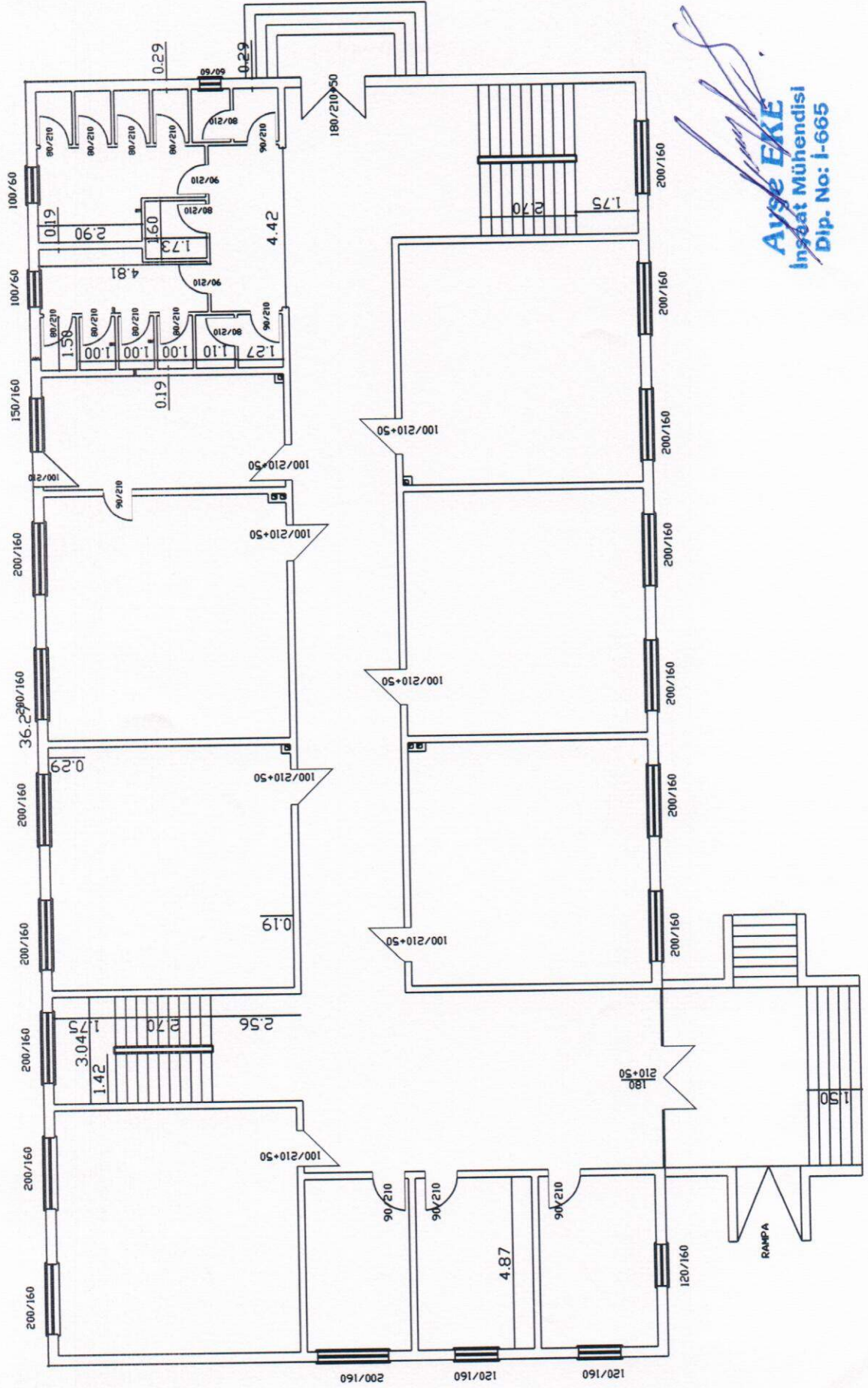

Ayşe EKE
İnceat Mühendisi
Dip. No: I-665

17,75

