

T.C.
MERSİN VALİLİĞİ
İl Millî Eğitim Müdürlüğü

İHALE İLANI
(22 d Yapım İşleri)

MERSİN TOROSLAR NİHAL ERDEM MESLEKİ VE TEKNİK ANADOLU LİSESİ
ONARIM İŞİ

4734 Sayılı Kamu ihale Kanununun 22/d Maddesine göre yaptırılacaktır.

1-)İdarenin

a) Adresi :**Dumlupınar Mah. GMK Bulvarı Suphi Öner Öğretmenevi**
Yanı Kat: 1 B/Blok No:120 İhale Bürosu 33130
Yenişehir/MERSİN

b) Telefon ve faks numarası : 0 324 329 14 81 – 0 324 327 35 18

c) Elektronik posta adresi : yatirim33@hotmail.com

d) İlgili Personel : Serap AKDOĞAN (Büro Memuru)

2-)İşin

a) Niteliği ve türü : İnşaat ve makine tesisatı onarım işi.

b)Yapılacağı Yer : Mersin / TOROSLAR

d) İşin Süresi : Yer tesliminden itibaren 30 (OTUZ) takvim günüdür.

3-)Tekliflerin

a) Temin Edileceği Yer :**Dumlupınar Mah. GMK Bulvarı Suphi Öner Öğretmenevi**
Yanı Kat:1 B/Blok No:120 İhale Bürosu 33130
Yenişehir/MERSİN

b) Başlangıç Tarihi ve saati : 12/06/2015 Tarihinde Saat: 10.00

c) Teslim Edileceği Yer :**Dumlupınar Mah. GMK Bulvarı Suphi Öner Öğretmenevi**
Yanı Kat: 1 B/Blok No: 120 İhale Bürosu 33130
Yenişehir/MERSİN

d) Bitiş Tarihi ve saati : 16/06/2015 Tarihinde Saat: 10:15

4. Teklif ekinde istenilen belgeler:

a) Tebligat için adres beyanı; ayrıca irtibat için telefon numarası ve faks numarası ile elektronik posta adresi.

b) **Mevzuatı gereği kayıtlı olduğu Ticaret Sanayi Odası Belgesi /veya.Esnaf ve Sanatkarlar Odası Belgesi, (2015 Yılı içinde alınmış).**

c) **Teklif vermeye yetkili olduğunu gösteren İmza Beyannamesi veya İmza Sirküleri.**

d) Yukarıdaki adresten imza karşılığında temin edilecek teklif mektubu,

5. Sadece yerli istekliler katılabilecektir.

6. Teklif verecek olanların, yukarıdaki adresten imza karşılığında doküman almaları zorunludur.

7. Teklifler ekleri ile birlikte, son teklif verme saatine kadar, Mersin İl Millî Eğitim Müdürlüğü Kat:1 B/Blok No:120 İhale Bürosu adresine teslim edilecektir,

8. İstekliler tekliflerini, anahtar teslimi götürü bedel üzerinden, işin tamamı için verecektir.

9. Verilen tekliflerin geçerlilik süresi, temin tarihinden itibaren en az **30 gün** takvim günü olmalıdır,

10. İstenilen Tüm Belgelerin Güncel ve Doğru olması, Hata tespit edilmesi durumunda Teklif geçersiz sayılacaktır.

11. İş uhdesinde kalan istekliye ait yukarıda istenen belgelerin aslı veya idare tarafından aslı görülmüştür kaşeli olarak verilmesi.

12. Teklifler İhale günü saat 09:30'a kadar teslim edilecektir.

M. Sabri ÖZBEY
Müdür Yardımcısı

T.C.
MERSİN VALİLİĞİ
İl Millî Eğitim Müdürlüğü

KOMİSYON BAŞKANLIĞINA

DOĞRUDAN TEMİN TEKLİF MEKTUBU:

.../06/2015

Teklif Sahibinin	
Adı Soyadı/Ticaret Unvanı, Uyuğu	
Açık Tebligat Adres	
Bağı Olduğu Vergi Dairesi ve Vergi Numarası	
Telefon ve Faks Numarası E-Mail Adresi (Varsa)	

İdarenizce yapılacak olan **MERSİN TOROSLAR NİHAL ERDEM MESLEKİ VE TEKNİK ANADOLU LİSESİ ONARIM İŞİ** işine ait İhale dokümanını oluşturan bütün belgeler tarafımızdan incelenmiş, okunmuş ve herhangi bir ayırım ve sınırlama yapmadan bütün koşullarıyla kabul edilmiştir. yapılacak olan **MERSİN TOROSLAR NİHAL ERDEM MESLEKİ VE TEKNİK ANADOLU LİSESİ ONARIM İŞİ** işine ilişkin olarak aşağıdaki hususları içeren teklifimizin kabulünü arz ederiz.

- 1- Teklifimize **KDV hariç, tüm vergi, harç, nakliye, yükleme-boşaltma ve tüm imalatlar** dahildir.
- 2- İmalatlarda(Onarım ve Hizmet alımlarında) kullanılacak Malzemelerin TSE'li, iyi cins, kaliteli, standartlara uygun olduğunu ve ilgililer tarafından beğenileceğini kabul ediyoruz.
- 3- Teklifimiz/...../2015 tarihine kadar geçerlidir.
- 4-Mevzuatı gereği kayıtlı olduğu **Ticaret Sanayi Odası Belgesi /veya.Esnaf ve Sanatkarlar Odası Belgesi, (2015 Yılı içinde alınmış).**
- 5-Teklif vermeye yetkili olduğunu gösteren **İmza Beyannamesi veya İmza Sirküleri.**
- 6-Aldığınızı herhangi bir teklifi veya en düşük teklifi seçmek zorunda olmadığınızı kabul ediyoruz.
- 7-İhale konusu işle ilgili olmak üzere idarenizce malzeme alımı yapılacak diğer işlerde, idarenizin çıkarlarına aykırı düşecek hiçbir eylem ve oluşum içinde olmayacağımızı taahhüt ediyoruz.
- 8-4734 sayılı Kamu İhale Kanununun 4 üncü maddesindeki "**yerli istekli**" tanımını gereğince yerli istekli durumundayız.
- 9-Teklifimizde yer alan imalatlarda kullanılan malzemelerin 4734 sayılı Kamu İhale Kanununun 63 üncü maddesi gereğince Kamu İhale Kurumunca belirlenen esaslar çerçevesinde yerli malı olduğunu beyan ediyoruz.
- 10- Onarım/Hizmet alımı işi ihalesi 4734 sayılı Kamu İhale Kanununun 22/d doğrudan temin maddesine göre yapılacaktır.
- 11-Teklif Mektubu üzerinde silinti kazıntı ve düzeltme yapılmayacak, aksi takdirde teklif mektubu geçersiz sayılacaktır.
- 12-Verilen tekliflerin geçerlilik süresi, teklif veriliş tarihinden itibaren en az **30** takvim günü
- 13-İmalatların tamamına verilmeyen teklifler geçersiz sayılacaktır.
- 14-İdare herhangi bir aşamada bütün teklifleri redderek ihaleyi iptal etmekte serbesttir.
- 15-İş uhdesinde kalan firma veya şahıs, 5 gün içerisinde işe başlamaması durumunda, İş iptal edilecektir.
- 16-Söz konusu onarım işinin tamamı için teklifimiz; KDV Hariç Rakamla (.....TL) Yazıyla(.....)dir. Saygılarımızla

.../06/2015

Ad SOYAD/ Firma Kaşesi

İmza

PURSANTAJ İCMALİ

TOROSLAR NİHAL ERDEM M.T.A. LİSESİ

GENEL İCMAL

Sıra no	Grup Kodu	Tanımı	Pursantajı
1	01	N.ERDEM	100,000000
İŞ GRUPLARI TOPLAMI (GT)			100,00

01 N.ERDEM

Sıra no	Grup Kodu	Tanımı	Pursantajı
1	01.01	KAPI DOĞRAMALARI	31,991663
2	01.02	İNŞAAT TUVALETLER	53,554242
3	01.03	SIHHİ VE MÜŞTEREK TESİSAT	14,454095
İŞ GRUPLARI TOPLAMI (GT)			100,00

01.02 N.ERDEM/İNŞAAT TUVALETLER

Sıra no	Grup Kodu	Tanımı	Pursantajı
1	01.02.01	ZEMİN KAT ENGELLİ VE ÖĞRENCİ WC	19,339491
2	01.02.02	1.KAT ÖĞRENCİ WC	17,107375
3	01.02.03	2.KAT ÖĞRENCİ WC	17,107375
İŞ GRUPLARI TOPLAMI (GT)			53,55



İsmail OLÇUM
İnşaat Teknikeri



Unal YESİLYURT
Makine Teknisyeni

MAHAL LİSTESİ

TOROSLAR NİHAL ERDEM M.T.A. LİSESİ

01.01 N.ERDEM/KAPI DOĞRAMALARI

Sıra No	Poz No	Tanımı	Birimi	MAHAL
1	A.02	GÖMME İÇ KAPI KİLİDİNİN YERİNE TAKILMASI (DAR TİP)	AD	KAPI KANATLARINDA
2	A.08	KAPI KOLU VE AYNALARININ YERİNE TAKILMASI (KROMAJLI)	AD	KAPI KANATLARINDA
3	A.10	MENTEŞENİN YERİNE TAKILMASI	AD	KAPI KANATLARINDA
4	ANALİZ.SÖKÜM .05	HER TÜRLÜ AHŞAP KAPI,PENCERE,CAMEKAN SÖKÜLMESİ	M2	KIRILMIŞ VE ESKİMİŞ OLAN 40 ADET KAPI KANADI SÖKÜLECEK
5	Y.22.009/03	LAMİNAT KAPLAMALI, İKİ YÜZÜ ODUN LİFİNDEN YAPILMIŞ LEVHALARLA (MDF) PRESİ, KRAFT DOLGULU İÇ KAPI KANADI YAPILMASI, YERİNE TAKILMASI	M2	SÖKÜLEN KAPI KANATLARININ YERİNE YENİ KAPI KANADI YAPILACAK
6	Y.25.001/04	AHŞAP YÜZEYLERİN VERNİKLENMESİ	M2	KAPI KANATLARININ ALINLARINA UYGULANACAK
7	Y.25.002/02	DEMİR YÜZEYLERE İKİ KAT ANTİPAS, İKİ KAT SENTETİK BOYA YAPILMASI	M2	OKULDA MEVCUT KAPI KASALARININ ÖN YÜZLERİ BOYANACAK (50 ADET)
8	Y.27.501/02	200/250 KG KIREÇ/ÇİMENTO KARIŞIMI KABA VE İNCE HARÇLA SIVA YAPILMASI (İÇ CEPHE SIVASI)	M2	KASA KENARLARININ SIVA TAMİRATLARINDA
9	Y.27.504/01	METAL KAPI KASA ARKALARININ BETON HARCİ İLE DOLDURULMASI	M2	OKULDA MEVCUT KAPI KASALARININ ARKALARI DOLDURULACAK (50 ADET)

İsmail OLÇUM
İnşaat Teknikeri

MAHAL LİSTESİ

TOROSLAR NİHAL ERDEM M.T.A. LİSESİ

01.02.01 N.ERDEM/İNŞAAT TUVALETLER/ZEMİN KAT ENGELLİ VE ÖĞRENCİ WC

Sıra No	Poz No	Tanımı	Birimi	MAHAL
1	A.02	GÖMME İÇ KAPI KİLİDİNİN YERİNE TAKILMASI (DAR TİP)	AD	Kapılarda.
2	A.08	KAPI KOLU VE AYNALARININ YERİNE TAKILMASI (KROMAJLI)	AD	Kapılarda.
3	A.10	MENTEŞENİN YERİNE TAKILMASI	AD	Kapılarda.
4	ANALİZ.SÖKÜM .01	HER KALINLIKTA MERMER, TRAVERTEN, TERRAZO KARO VE ANDEZİT KAPLAMA SÖKÜLMESİ	M2	Zemin döşeme sökülmesi.
5	ANALİZ.SÖKÜM .02	ALÜMİNYUM VE PVC DEN YAPILAN HER TÜRLÜ KAPI VE PENCERE DOĞRAMASININ SÖKÜLMESİ	M2	Kapı sökülmesi.
6	ANALİZ.SÖKÜM .03	MAKİNA İLE ÇİMENTO HARÇLI KARGİR,HORASAN İNŞAAT YIKIMI	M3	Tüm WC Duvarları yıkılacak.
7	ANALİZ.SÖKÜM .04	MAKİNA İLE DEMİRLİ DEMİRSİZ BETON İNŞAAT YIKIMI	M3	Kabin altlarının betonları kırılacak.
8	ANALİZ.SÖKÜM .05	HER TÜRLÜ AHŞAP KAPI,PENCERE,CAMEKAN SÖKÜLMESİ	M2	WC Giriş kapılarının sökülmesi.
9	Y.15.140/04	ÇAKIL TEMİN EDİLEREK, MAKİNE İLE SERME, SULAMA VE SIKIŞTIRMA YAPILMASI	M3	Kabin altlarında kullanılacak.
10	Y.16.050/05	BETON SANTRALİNDE ÜRETİLEN VEYA SATIN ALINAN VE BETON POMPASIYLA BASILAN, C 25/30 BASINÇ DAYANIM SINIFINDA BETON DÖKÜLMESİ (BETON NAKLİ DAHİL)	M3	Kabin altlarında kullanılacak.
11	Y.18.001/C11	85 MM KALINLIĞINDA YATAY DELİKLİ TUĞLA (190 X 85 X 190 MM) İLE DUVAR YAPILMASI	M2	Projeye uygun duvar yapılacak.
12	Y.18.110/03D02	8,5 CM KALINLIĞINDAKİ TEÇHİZATLI GAZBETON LENTO TEMİNİ VE YERİNE KONULMASI (G3 SINIFI) (3,50 N/MM ² VE 500 KG/M ³)	M2	Kapı lentosu yapılacak.
13	Y.22.009/03	LAMİNAT KAPLAMALI, İKİ YÜZÜ ODUN LİFİNDEN YAPILMIŞ LEVHALARLA (MDF) PRESİLİ, KRAFT DOLGULU İÇ KAPI KANADI YAPILMASI, YERİNE TAKILMASI	M2	WC giriş kapıları.
14	Y.23.155	2,00 MM KALINLIĞINDA SICAK HADDELENMİŞ SACDAN BÜKME KAPI KASASI YAPILMASI VE YERİNE KONULMASI	KG	WC giriş kapıları.
15	Y.23.241	PLASTİK DOĞRAMA İMALATI YAPILMASI VE YERİNE KONULMASI (SERT PVC DOĞRAMA PROFİLLERİNDEN HER ÇEŞİT KAPI, PENCERE, KAPLAMA VE BENZERİ İMALAT)	KG	WC kabin kapıları yapılacak.
16	Y.25.002/01	DEMİR YÜZEYLERE KOROZYONA KARŞI İKİ KAT BOYA YAPILMASI	M2	Kapı kasası arka yüzlerinde.
17	Y.25.002/02	DEMİR YÜZEYLERE İKİ KAT ANTİPAS, İKİ KAT SENTETİK BOYA YAPILMASI	M2	Kapı kasası ön yüzlerinde.
18	Y.25.003/05	ESKİ BOYALI YÜZEYLERE ASTAR UYGULANARAK İKİ KAT SU BAZLI MAT BOYA YAPILMASI (İÇ CEPHE)	M2	Tavanlar boyanacak.
19	Y.26.005/402	(30 X 30 CM) VEYA (33 X 33 CM) ANMA EBATLARINDA, HER TÜRLÜ DESEN VE YÜZEY ÖZELLİĞİNDE, I.KALİTE, RENKLİ SERAMİK YER KAROLARI İLE 3 MM DERZ ARALIKLI DÖŞEME KAPLAMASI YAPILMASI (KARO YAPIŞTIRICISI İLE)	M2	Zemin döşemesinde kullanılacak.
20	Y.26.006/405	(25 X 33 CM) VEYA (25 X 40 CM) ANMA EBATLARINDA, HER TÜRLÜ DESEN VE YÜZEY ÖZELLİĞİNDE, I.KALİTE, RENKLİ SERAMİK DUVAR KAROLARI İLE 3 MM DERZ ARALIKLI DUVAR KAPLAMASI YAPILMASI (KARO YAPIŞTIRICISI İLE)	M2	Tüm duvarlar tavana kadar yapılacak.
21	Y.27.501/08	350 KG ÇİMENTO DOZLU HARÇLA TEK KAT KABA SIVA YAPILMASI	M2	Duvar kaplaması altında kullanılacak.
22	Y.27.583	2.5 CM KALINLIĞINDA 400 KG ÇİMENTO DOZLU ŞAP YAPILMASI	M2	Zemin kaplaması altında kullanılacak.



İsmail OLCUM
İnşaat Teknikeri

MAHAL LİSTESİ

TOROSLAR NİHAL ERDEM M.T.A. LİSESİ

01.02.02 N.ERDEM/İNŞAAT TUVALETLER/1.KAT ÖĞRENCİ WC

Sıra No	Poz No	Tanımı	Birimi	MAHAL
1	A.02	GÖMME İÇ KAPI KİLİDİNİN YERİNE TAKILMASI (DAR TİP)	AD	Kapılarda.
2	A.08	KAPI KOLU VE AYNALARININ YERİNE TAKILMASI (KROMAJLI)	AD	Kapılarda.
3	A.10	MENTEŞENİN YERİNE TAKILMASI	AD	Kapılarda.
4	ANALİZ.SÖKÜM .01	HER KALINLIKTA MERMER, TRAVERTEN, TERRAZO KARO VE ANDEZİT KAPLAMA SÖKÜLMESİ	M2	Zemin döşeme sökülmesi.
5	ANALİZ.SÖKÜM .02	ALÜMİNYUM VE PVC DEN YAPILAN HER TÜRLÜ KAPI VE PENCERE DOĞRAMASININ SÖKÜLMESİ	M2	Kapı sökülmesi.
6	ANALİZ.SÖKÜM .03	MAKİNA İLE ÇİMENTO HARÇLI KARGİR,HORASAN İNŞAAT YIKIMI	M3	Tüm WC Duvarları yıkılacak.
7	ANALİZ.SÖKÜM .04	MAKİNA İLE DEMİRLİ DEMİRSİZ BETON İNŞAAT YIKIMI	M3	Kabin altlarının betonları kırılacak.
8	ANALİZ.SÖKÜM .05	HER TÜRLÜ AHŞAP KAPI,PENCERE,CAMEKAN SÖKÜLMESİ	M2	WC Giriş kapılarının sökülmesi.
9	Y.15.140/15	HAFİF AGREGA (ELENMİŞ KÖMÜR CURUFU) İLE DOLGU YAPILMASI	M3	Kabin altlarında kullanılacak.
10	Y.16.050/05	BETON SANTRALİNDE ÜRETİLEN VEYA SATIN ALINAN VE BETON POMPASIYLA BASILAN, C 25/30 BASINÇ DAYANIM SINIFINDA BETON DÖKÜLMESİ (BETON NAKLİ DAHİL)	M3	Kabin altlarında kullanılacak.
11	Y.18.001/C11	85 MM KALINLIĞINDA YATAY DELİKLİ TUĞLA (190 X 85 X 190 MM) İLE DUVAR YAPILMASI	M2	Projeye uygun duvar yapılacak.
12	Y.18.001/C15	190 MM KALINLIĞINDA YATAY DELİKLİ TUĞLA (190 X 190 X 135 MM) İLE DUVAR YAPILMASI	M2	Kapı lentosu yapılacak.
13	Y.18.110/03D02	8,5 CM KALINLIĞINDAKİ TEÇHİZATLI GAZBETON LENTO TEMİNİ VE YERİNE KONULMASI (G3 SINIFI) (3,50 N/MM ² VE 500 KG/M ³)	M2	WC giriş kapıları.
14	Y.19.085/032	ÇİMENTO ESASLI TEK BİLEŞENLİ KRİSTALİZE SU YALITIM HARCİ İLE FILE TAKVIYELİ OLARAK, 3 KAT HALİNDE TOPLAM 2 MM KALINLIKTA SU YALITIMI YAPILMASI	M2	Kabin altlarında.
15	Y.22.009/03	LAMİNAT KAPLAMALI, İKİ YÜZÜ ODUN LİFİNDEN YAPILMIŞ LEVHALARLA (MDF) PRESİLİ, KRAFT DOLGULU İÇ KAPI KANADI YAPILMASI, YERİNE TAKILMASI	M2	WC giriş kapıları.
16	Y.23.155	2,00 MM KALINLIĞINDA SICAK HADDELENMİŞ SACDAN BÜKME KAPI KASASI YAPILMASI VE YERİNE KONULMASI	KG	WC giriş kapıları.
17	Y.23.241	PLASTİK DOĞRAMA İMALATI YAPILMASI VE YERİNE KONULMASI (SERT PVC DOĞRAMA PROFİLLERİNDEN HER ÇEŞİT KAPI, PENCERE, KAPLAMA VE BENZERİ İMALAT)	KG	WC kabin kapıları yapılacak.
18	Y.25.002/01	DEMİR YÜZEYLERE KOROZYONA KARŞI İKİ KAT BOYA YAPILMASI	M2	Kapı kasası arka yüzlerinde.
19	Y.25.002/02	DEMİR YÜZEYLERE İKİ KAT ANTİPAS, İKİ KAT SENTETİK BOYA YAPILMASI	M2	Kapı kasası ön yüzlerinde.
20	Y.25.003/05	ESKİ BOYALI YÜZEYLERE ASTAR UYGULANARAK İKİ KAT SU BAZLI MAT BOYA YAPILMASI (İÇ CEPHE)	M2	Tavanlar boyanacak.
21	Y.26.005/402	(30 X 30 CM) VEYA (33 X 33 CM) ANMA EBATLARINDA, HER TÜRLÜ DESEN VE YÜZEY ÖZELLİĞİNDE, I.KALİTE, RENKLİ SERAMİK YER KAROLARI İLE 3 MM DERZ ARALIKLI DÖŞEME KAPLAMASI YAPILMASI (KARO YAPIŞTIRICISI İLE)	M2	Zemin döşemesinde kullanılacak.
22	Y.26.006/405	(25 X 33 CM) VEYA (25 X 40 CM) ANMA EBATLARINDA, HER TÜRLÜ DESEN VE YÜZEY ÖZELLİĞİNDE, I.KALİTE, RENKLİ SERAMİK DUVAR KAROLARI İLE 3 MM DERZ ARALIKLI DUVAR KAPLAMASI YAPILMASI (KARO YAPIŞTIRICISI İLE)	M2	Tüm duvarlar tavana kadar yapılacak.
23	Y.27.501/08	350 KG ÇİMENTO DOZLU HARÇLA TEK KAT KABA SIVA YAPILMASI	M2	Duvar kaplaması altında kullanılacak.
24	Y.27.583	2.5 CM KALINLIĞINDA 400 KG ÇİMENTO DOZLU ŞAP YAPILMASI	M2	İzolasyon ve zemin kaplama altında kullanılacak.



İsmail OLÇUM
İnşaat Teknikeri

MAHAL LİSTESİ

TOROSLAR NİHAL ERDEM M.T.A. LİSESİ

01.02.03 N.ERDEM/İNŞAAT TUVALETLER/2.KAT ÖĞRENCİ WC

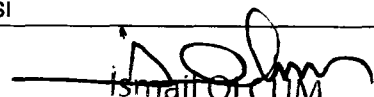
Sıra No	Poz No	Tanımı	Birimi	MAHAL
1	A.02	GÖMME İÇ KAPI KİLİDİNİN YERİNE TAKILMASI (DAR TİP)	AD	Kapılarda.
2	A.08	KAPI KOLU VE AYNALARININ YERİNE TAKILMASI (KROMAJLI)	AD	Kapılarda.
3	A.10	MENTEŞENİN YERİNE TAKILMASI	AD	Kapılarda.
4	ANALİZ.SÖKÜM .01	HER KALINLIKTAKI MERMER, TRAVERTEN, TERRAZO KARO VE ANDEZİT KAPLAMA SÖKÜLMESİ	M2	Zemin döşeme sökülmesi.
5	ANALİZ.SÖKÜM .02	ALÜMİNYUM VE PVC DEN YAPILAN HER TÜRLÜ KAPI VE PENCERE DOĞRAMASININ SÖKÜLMESİ	M2	Kapı sökülmesi.
6	ANALİZ.SÖKÜM .03	MAKİNA İLE ÇİMENTO HARÇLI KARGİR,HORASAN İNŞAAT YIKIMI	M3	Tüm WC Duvarları yıkılacak.
7	ANALİZ.SÖKÜM .04	MAKİNA İLE DEMİRLİ DEMİRSİZ BETON İNŞAAT YIKIMI	M3	Kabin altlarının betonları kırılacak.
8	ANALİZ.SÖKÜM .05	HER TÜRLÜ AHŞAP KAPI,PENCERE,CAMEKAN SÖKÜLMESİ	M2	WC Giriş kapılarının sökülmesi.
9	Y.15.140/15	HAFİF AGREGA (ELENMİŞ KÖMÜR CURUFU) İLE DOLGU YAPILMASI	M3	Kabin altlarında kullanılacak.
10	Y.16.050/05	BETON SANTRALİNDE ÜRETİLEN VEYA SATIN ALINAN VE BETON POMPASIYLA BASILAN, C 25/30 BASINÇ DAYANIM SINIFINDA BETON DÖKÜLMESİ (BETON NAKLİ DAHİL)	M3	Kabin altlarında kullanılacak.
11	Y.18.001/C11	85 MM KALINLIĞINDA YATAY DELİKLİ TUĞLA (190 X 85 X 190 MM) İLE DUVAR YAPILMASI	M2	Projeye uygun duvar yapılacak.
12	Y.18.001/C15	190 MM KALINLIĞINDA YATAY DELİKLİ TUĞLA (190 X 190 X 135 MM) İLE DUVAR YAPILMASI	M2	Kapı lentosu yapılacak.
13	Y.18.110/03D02	8,5 CM KALINLIĞINDAKİ TEÇHİZATLI GAZBETON LENTO TEMİNİ VE YERİNE KONULMASI (G3 SINIFI) (3,50 N/MM ² VE 500 KG/M ³)	M2	WC giriş kapıları.
14	Y.19.085/032	ÇİMENTO ESASLI TEK BİLEŞENLİ KRİSTALİZE SU YALITIM HARCİ İLE FİLE TAKVİYELİ OLARAK, 3 KAT HALİNDE TOPLAM 2 MM KALINLIKTAKI SU YALITIMI YAPILMASI	M2	Kabin altlarında.
15	Y.22.009/03	LAMİNAT KAPLAMALI, İKİ YÜZÜ ODUN LİFİNDEN YAPILMIŞ LEVHALARLA (MDF) PRESLİ, KRAFT DOLGULU İÇ KAPI KANADI YAPILMASI, YERİNE TAKILMASI	M2	WC giriş kapıları.
16	Y.23.155	2,00 MM KALINLIĞINDA SICAK HADDELENMİŞ SACDAN BÜKME KAPI KASASI YAPILMASI VE YERİNE KONULMASI	KG	WC giriş kapıları.
17	Y.23.241	PLASTİK DOĞRAMA İMALATI YAPILMASI VE YERİNE KONULMASI (SERT PVC DOĞRAMA PROFİLLERİNDEN HER ÇEŞİT KAPI, PENCERE, KAPLAMA VE BENZERİ İMALAT)	KG	WC kabin kapıları yapılacak.
18	Y.25.002/01	DEMİR YÜZEYLERE KOROZYONA KARŞI İKİ KAT BOYA YAPILMASI	M2	Kapı kasası arka yüzlerinde.
19	Y.25.002/02	DEMİR YÜZEYLERE İKİ KAT ANTİPAS, İKİ KAT SENTETİK BOYA YAPILMASI	M2	Kapı kasası ön yüzlerinde.
20	Y.25.003/05	ESKİ BOYALI YÜZEYLERE ASTAR UYGULANARAK İKİ KAT SU BAZLI MAT BOYA YAPILMASI (İÇ CEPHE)	M2	Tavanlar boyanacak.
21	Y.26.005/402	(30 X 30 CM) VEYA (33 X 33 CM) ANMA EBATLARINDA, HER TÜRLÜ DESEN VE YÜZEY ÖZELLİĞİNDE, I.KALİTE, RENKLİ SERAMİK YER KAROLARI İLE 3 MM DERZ ARALIKLI DÖŞEME KAPLAMASI YAPILMASI (KARO YAPIŞTIRICISI İLE)	M2	Zemin döşemesinde kullanılacak.
22	Y.26.006/405	(25 X 33 CM) VEYA (25 X 40 CM) ANMA EBATLARINDA, HER TÜRLÜ DESEN VE YÜZEY ÖZELLİĞİNDE, I.KALİTE, RENKLİ SERAMİK DUVAR KAROLARI İLE 3 MM DERZ ARALIKLI DUVAR KAPLAMASI YAPILMASI (KARO YAPIŞTIRICISI İLE)	M2	Tüm duvarlar tavana kadar yapılacak.
23	Y.27.501/08	350 KG ÇİMENTO DOZLU HARÇLA TEK KAT KABA SIVA YAPILMASI	M2	Duvar kaplaması altında kullanılacak.
24	Y.27.583	2.5 CM KALINLIĞINDA 400 KG ÇİMENTO DOZLU ŞAP YAPILMASI	M2	İzolasyon ve zemin kaplama altında kullanılacak.

İsmail OLÇUM
İnşaat Teknikeri

T.C.
MERSİN VALİLİĞİ
İL MİLLİ EĞİTİM MÜDÜRLÜĞÜ

Hazırlanma Tarihi : . 29.05.2015

İşin Adı MERSİN TOROSLAR NİHAL ERDEM MESLEKİ VE TEKNİK ANADOLU LİSESİ ONARIMI SİHHİ VE MÜŞTEREK TESİSAT MAHAL LİSTESİ

S.NO	POZ NO	İMALATIN CİNSİ	BİRİM	AÇIKLAMALAR
	71.116	50x60 CM BEDENSEL ENGELLİ SIRLI SERAMİK EKSTRA SINIF LAVABOLAR	AD	OKUL BİNASI ZEMİN KAT ENGELLİ ÖĞRENCİ WC MAHALİNDE KULLANILACAKTIR
	72.101	LAVABO TESİSATI, UZUN MUSLUKLU VE PİRİNÇ KUMANDASIZ SIFONLU 1.SINIF	TK	OKUL BİNASI ZEMİN ,1. VE 2.KAT ERKEK ÖĞRENCİ WC MAHALİNDE KULLANILACAKTIR
	72.301	LAVABO TESİSATI GÖMME TİP BATARYALI 1.SINIF	TK	OKUL BİNASI ZEMİN KAT ENGELLİ ÖĞRENCİ WC MAHALİNDE KULLANILACAKTIR
	73.201	AYNA 40X50 CM (KRİSTAL CAM)	AD	OKUL BİNASI ZEMİN KAT ENGELLİ ÖĞRENCİ WC MAHALİNDE VE Z,1, VE 2 KAT ERKEK ÖĞRENCİ MAHALİNDE KULLANILACAKTIR
	74.102	ETAJER FAYANS 60X15 CM EKSTRA SINIF	AD	OKUL BİNASI ZEMİN KAT ENGELLİ ÖĞRENCİ WC MAHALİNDE KULLANILACAKTIR
	75.103	ALATURKA WC TAŞI 50X60 CM EKSTRA SINIF PLAS.SIFON.	AD	OKUL BİNASI ZEMİN ,1. VE 2.KAT ERKEK ÖĞRENCİ WC MAHALİNDE KULLANILACAKTIR
075.103-D		DEMONT.ALATURKA WC TAŞI 50X60 CM EKSTRA SINIF PLAS.SIFON.	AD	OKUL BİNASI ZEMİN ,1. VE 2.KAT ERKEK ÖĞRENCİ WC MAHALİNDE KULLANILACAKTIR
	76.400	ALATURKA HELA TESİSATI PLASTİK REZERVUARLI	TK	OKUL BİNASI ZEMİN ,1. VE 2.KAT ERKEK ÖĞRENCİ WC MAHALİNDE KULLANILACAKTIR
076.400-D		DEMONT.ALATURKA HELA TESİSATI PLASTİK REZERVUARLI	TK	OKUL BİNASI ZEMİN ,1. VE 2.KAT ERKEK ÖĞRENCİ WC MAHALİNDE KULLANILACAKTIR
	79.200	BEDENSEL ENGELLİ İÇİN, TAKRİBEN 35X70 CM KENDİNDEN REZERVUARLI ALAFRANGA HELA VE TESİSATI	TK	OKUL BİNASI ZEMİN KAT ENGELLİ ÖĞRENCİ WC MAHALİNDE KULLANILACAKTIR
	911.000	ENGELLİLER İÇİN KATLANABİLİR TUTUNMA BARI	AD	OKUL BİNASI ZEMİN KAT ENGELLİ ÖĞRENCİ WC MAHALİNDE KULLANILACAKTIR
	91.600	SIVI SABUN MAKİNASI	AD	OKUL BİNASI ZEMİN KAT ENGELLİ ÖĞRENCİ WC MAHALİNDE VE Z,1, VE 2 KAT ERKEK ÖĞRENCİ MAHALİNDE KULLANILACAKTIR
	91.900	ENGELLİLER İÇİN KLOZET TUTUNMA BARI	AD	OKUL BİNASI ZEMİN KAT ENGELLİ ÖĞRENCİ WC MAHALİNDE KULLANILACAKTIR
	94.500	ENGELLİLER İÇİN PASLANMAZ ÇELİK KAĞITLIK	AD	OKUL BİNASI ZEMİN KAT ENGELLİ ÖĞRENCİ WC MAHALİNDE KULLANILACAKTIR
	97.203	YER SÜZGEÇİ SERT PLASTİK 10X10 cm	AD	OKUL BİNASI ZEMİN KAT ENGELLİ ÖĞRENCİ WC MAHALİNDE KULLANILACAKTIR
	113.202	HAVALANDIRMA BORU VE ŞAPKASI ø 100 mm.(PVC)	AD	OKUL BİNASI ZEMİN KAT ENGELLİ ÖĞRENCİ WC MAHALİNDE VE Z,1, VE 2 KAT ERKEK ÖĞRENCİ MAHALİNDE KULLANILACAKTIR
	2.043.102	PN.20 POLİPROPİLEN TEMİZ SU BORUSU1/2" (Bina İçinde)	MT	OKUL BİNASI ZEMİN KAT ENGELLİ ÖĞRENCİ WC MAHALİNDE VE Z,1, VE 2 KAT ERKEK ÖĞRENCİ MAHALİNDE KULLANILACAKTIR
		Boru Montaj Malzemesi Bedeli % 45		OKUL BİNASI ZEMİN KAT ENGELLİ ÖĞRENCİ WC MAHALİNDE KULLANILACAKTIR
	2.043.103	PN.20 POLİPROPİLEN TEMİZ SU BORUSU3/4" (Bina İçinde)	MT	OKUL BİNASI ZEMİN KAT ENGELLİ ÖĞRENCİ WC MAHALİNDE VE Z,1, VE 2 KAT ERKEK ÖĞRENCİ MAHALİNDE KULLANILACAKTIR
		Boru Montaj Malzemesi Bedeli % 45		BORU MONTAJLARI SIZDIRMAZ OLACAK MONTAJI YAPILIP DENENDİKDEN SONRA KAPATILACAKTIR
	2.043.104	PN.20 POLİPROPİLEN TEMİZ SU BORUSU 1" (Bina İçinde)	MT	OKUL BİNASI ZEMİN KAT ENGELLİ ÖĞRENCİ WC MAHALİNDE VE Z,1, VE 2 KAT ERKEK ÖĞRENCİ MAHALİNDE KULLANILACAKTIR

ASI ZEMİN 1. VE 2.KAT ENGELLİ VE ERKEK ÖĞRENCİ WC MAHALİ.

S.NO	POZ NO	İMALATIN CİNSİ	BİRİM	AÇIKLAMALAR
OKUL BİN.		Boru Montaj Malzemesi Bedeli % 45		BORU MONTAJLARI SIZDIRMAZ OLACAK MONTAJI YAPILIP DENENDİKDEN SONRA KAPATILACAKTIR
	204.401	SERT PVC PLASTİK PİS SU BORUSU Dış Çap Ø mm :50 - 40 Et Kalınlığı mm : 3,0 Kullanım Yeri : B	MT	OKUL BİNASI ZEMİN KAT ENGELLİ ÖĞRENCİ WC MAHALİNDE VE Z,1,VE 2 KAT ERKEK ÖĞRENCİ MAHALİNDE KULLANILACAKTIR
		Boru Montaj Malzemesi Bedeli % 35		BORU MONTAJLARI SIZDIRMAZ OLACAK MONTAJI YAPILIP DENENDİKDEN SONRA KAPATILACAKTIR
	204.402	SERT PVC PLASTİK PİS SU BORUSU Dış Çap Ø mm :75 - 70 Et Kalınlığı mm : 3,0 Kullanım Yeri : B-BD	MT	OKUL BİNASI ZEMİN KAT ENGELLİ ÖĞRENCİ WC MAHALİNDE VE Z,1,VE 2 KAT ERKEK ÖĞRENCİ MAHALİNDE KULLANILACAKTIR
		Boru Montaj Malzemesi Bedeli % 35		BORU MONTAJLARI SIZDIRMAZ OLACAK MONTAJI YAPILIP DENENDİKDEN SONRA KAPATILACAKTIR
	204.403	SERT PVC PLASTİK PİS SU BORUSU Dış Çap Ø mm :100 - 110 Et Kalınlığı mm : 3,0 Kullanım Yeri : B-BD	MT	OKUL BİNASI ZEMİN KAT ENGELLİ ÖĞRENCİ WC MAHALİNDE VE Z,1,VE 2 KAT ERKEK ÖĞRENCİ MAHALİNDE KULLANILACAKTIR
		Boru Montaj Malzemesi Bedeli % 35		BORU MONTAJLARI SIZDIRMAZ OLACAK MONTAJI YAPILIP DENENDİKDEN SONRA KAPATILACAKTIR
	204.411	HAFİF-SERT(HPVC-U) PLASTİK PİS SU BORUSU: DIŞÇAP: 50 MM.	MT	OKUL BİNASI ZEMİN ,1.VE 2.KAT ERKEK ÖĞRENCİ WC MAHALİNDE KULLANILACAKTIR
		Boru Montaj Malzemesi Bedeli % 35		BORU MONTAJLARI SIZDIRMAZ OLACAK MONTAJI YAPILIP DENENDİKDEN SONRA KAPATILACAKTIR
	210.624	KÜRESEL VANA (Piring,Teflon Contalı) 20 Ø mm.	AD	OKUL BİNASI ZEMİN KAT ENGELLİ ÖĞRENCİ WC MAHALİNDE VE Z,1,VE 2 KAT ERKEK ÖĞRENCİ MAHALİNDE KULLANILACAKTIR
	210.625	KÜRESEL VANA (Piring,Teflon Contalı) 25 Ø mm.	AD	OKUL BİNASI ZEMİN KAT ENGELLİ ÖĞRENCİ WC MAHALİNDE VE Z,1,VE 2 KAT ERKEK ÖĞRENCİ MAHALİNDE KULLANILACAKTIR

Ünal YEŞİLYURT

Mak. Tehn.

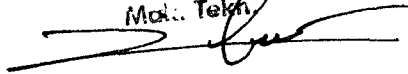

MERSİN NİHAL ERDEM M.T.A.L. ONARIMI
WC ZEMİN KAT MEVCUT DURUM

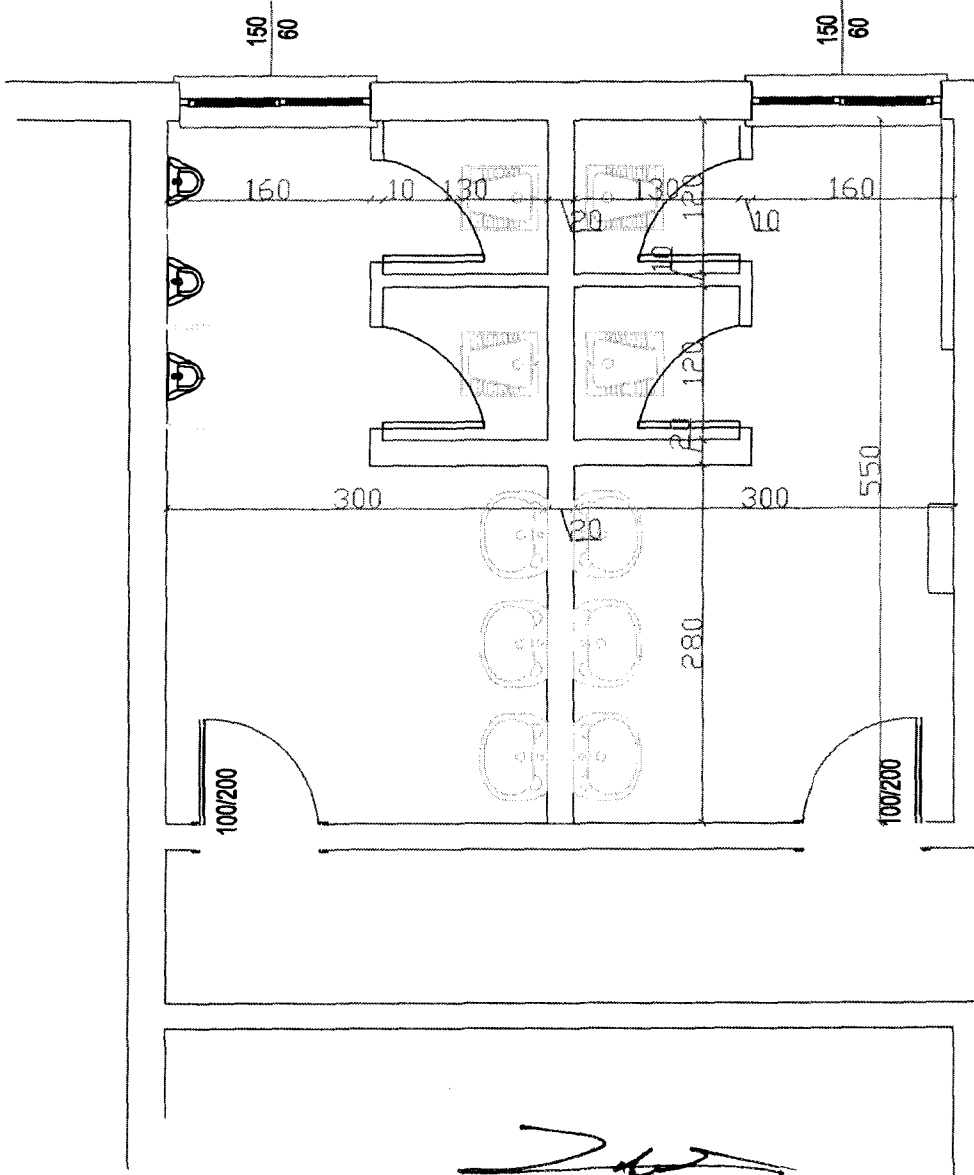

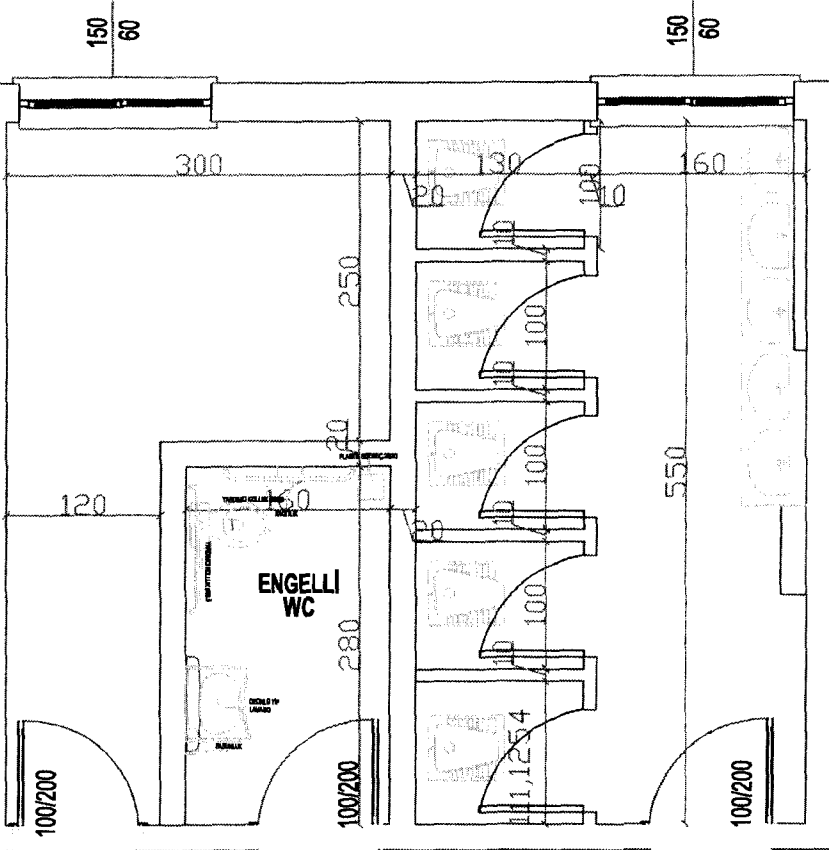

YEŞİLYURT
Mak. Tekn.

MERSİN NİHAL ERDEM M.T.A.L. ONARIMI
WC YENİ DURUM ZEMİN KAT

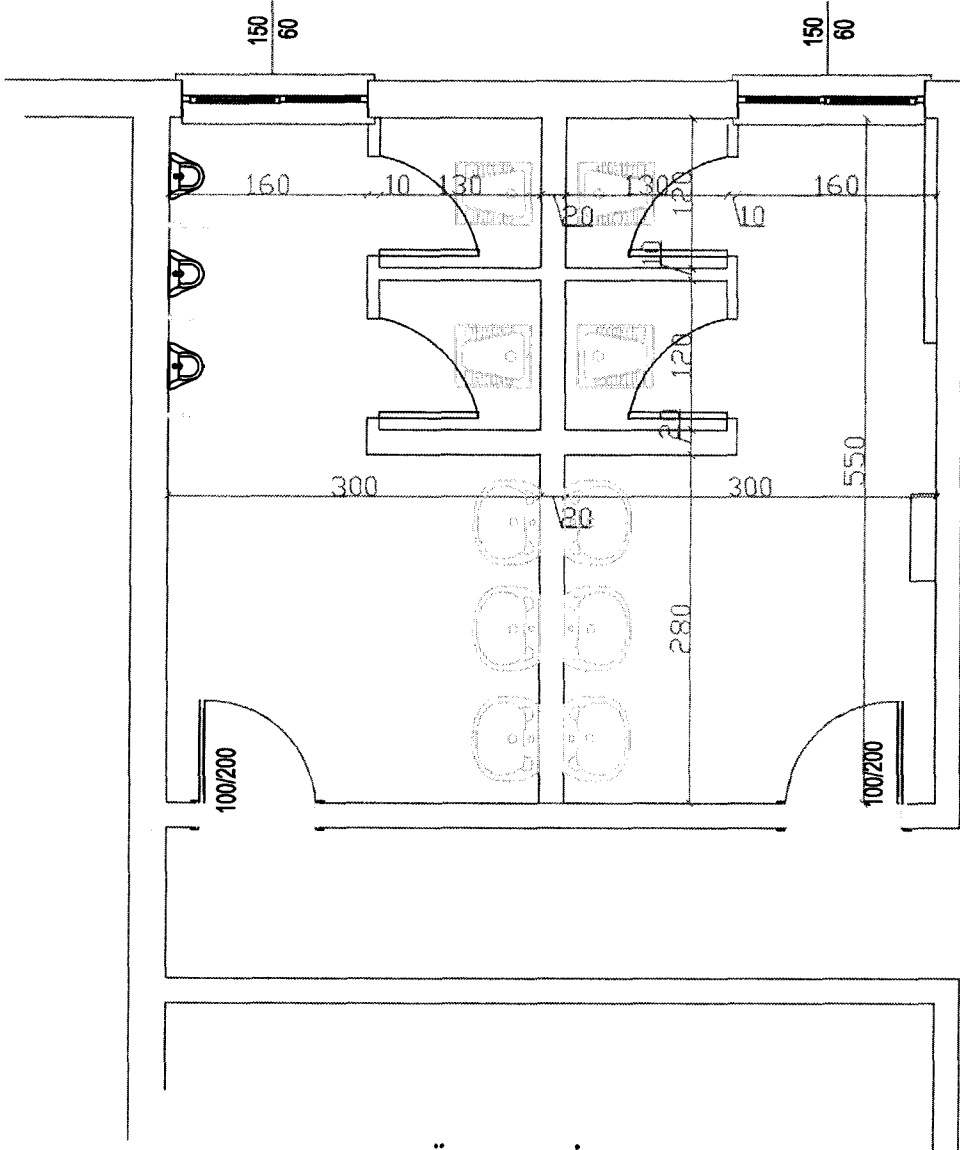

İsmail OLÇUN
İnşaat Teknikeri

MERSİN NİHAL ERDEM M.T.A.L. ONARIMI
WC 1. VE 2. KAT MEVCUT DURUM



Ünal YEŞİLYURT

Mak. Tekn.

MERSİN NİHAL ERDEM M.T.A.L. ONARIMI
WC YENİ DURUM 1.VE 2. KAT

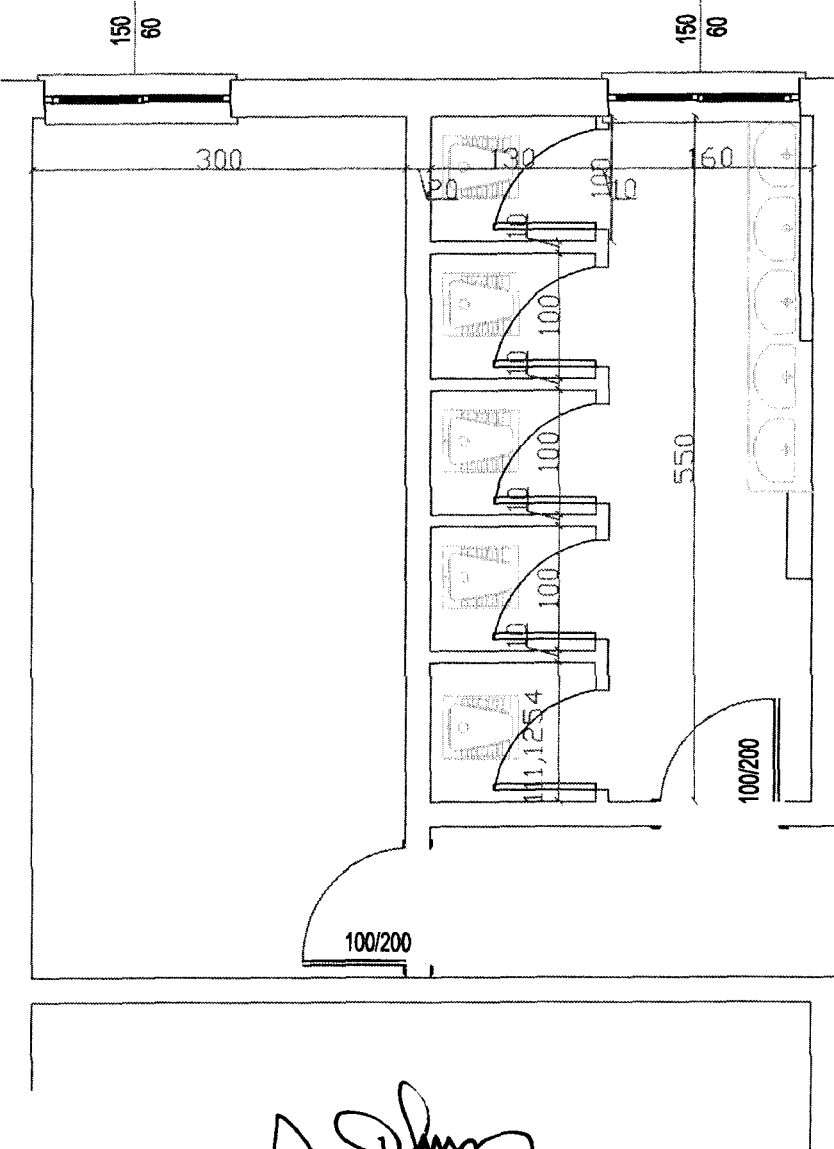

Ismail Olçum

İsmail OLÇUM •
İnşaat Teknikeri

N.ERDEM M.T.NADOLU LİSESİ

LAMİNAT KAPLAMALI KAPILAR SEREN DETAYI

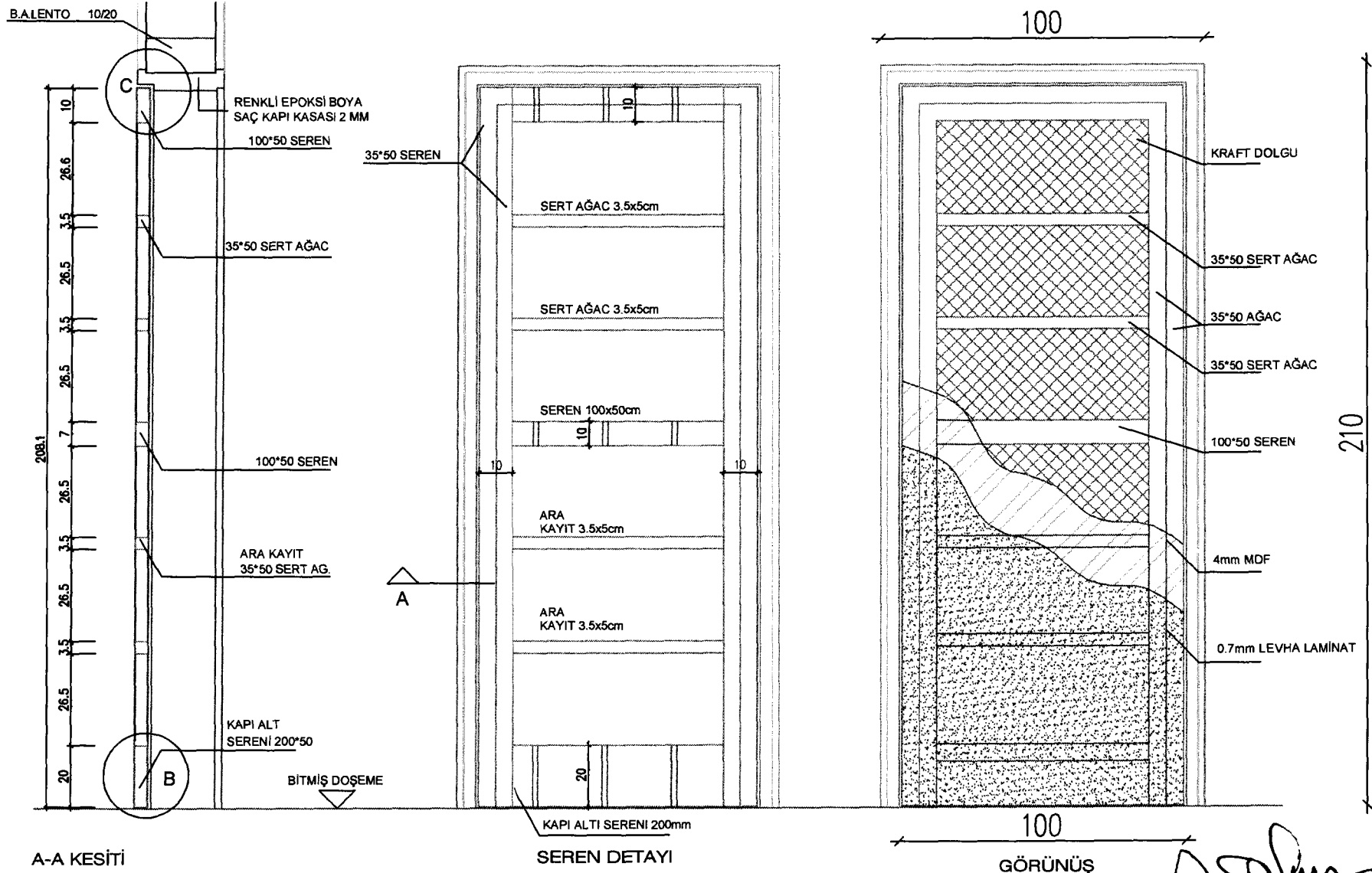

40 ADET KAPI KANADI

Ismail Uç
İnşaat Teknikeri