

T.C.
MERSİN VALİLİĞİ
İl Milli Eğitim Müdürlüğü

İHALE İLANI

(22 d Yapım İşleri)

MERSİN YENİŞEHİR YAHYA AKEL FEN LİSESİ YURT ELEKTRİK VE SİHHİ TESİSAT ONARIMI İŞİ

4734 Sayılı Kamu ihale Kanununun 22/d Maddesine göre yaptırılacaktır.

1-)İdarenin

a) Adresi :Dumlupınar Mah. GMK Bulvarı Suphi Öner Öğretmenevi
Yanı Kat: 1 B/Blok No:120 İhale Bürosu 33130
Yenişehir/MERSİN

b) Telefon ve faks numarası : 0 324 329 14 81 – 0 324 327 35 18

c) Elektronik posta adresi : yatirim33@hotmail.com

d) İlgili Personel : Serap AKDOĞAN (Büro Memuru)

2-)İşin

a) Niteliği ve türü : İnşaat ,Elektrik ve Sıhhi Tesisat işi

b)Yapılacağı Yer : Mersin /Yenişehir

d) İşin Süresi : Yer tesliminden itibaren 30 (Otuz) takvim günüdür.

3-)Tekliflerin

a) Temin Edileceği Yer **Dumlupınar Mah. GMK Bulvarı Suphi Öner Öğretmenevi
Yanı Kat:1 B/Blok No:120 İhale Bürosu 33130
Yenişehir/MERSİN**

b) Başlangıç Tarihi ve saati : 12/06/2015 Tarihinde Saat: 10:00

c) Teslim Edileceği Yer **Dumlupınar Mah. GMK Bulvarı Suphi Öner Öğretmenevi
Yanı Kat: 1 B/Blok No: 120 İhale Bürosu 33130
Yenişehir/MERSİN**

d) Bitiş Tarihi ve saati : 16/06/2015 Tarihinde Saat: 10:00

4. Teklif ekinde istenilen belgeler:

a) Tebligat için adres beyanı; ayrıca irtibat için telefon numarası ve faks numarası ile elektronik posta adresi.

b) **Mevzuatı gereği kayıtlı olduğu Ticaret Sanayi Odası Belgesi /veya.Esnaf ve Sanatkarlar Odası Belgesi, (2015 Yılı İçinde alınmış).**

c) **Teklif vermeye yetkili olduğunu gösteren İmza Beyannamesi veya İmza Sirküleri.**

d) Yukarıdaki adresten imza karşılığında temin edilecek teklif mektubu,

5. Sadece yerli istekliler katılabilecektir.

6. Teklif verecek olanların, yukarıdaki adresten imza karşılığında doküman almaları zorunludur.

7. Teklifler ekleri ile birlikte, son teklif verme saatine kadar, Mersin İl Milli Eğitim Müdürlüğü Kat:1 B/Blok No:120 İhale Bürosu adresine teslim edilecektir,

8. İstekliler tekliflerini, anahtar teslimi götürü bedel üzerinden, işin tamamı için verecektir.

9. Verilen tekliflerin geçerlilik süresi, temin tarihinden itibaren en az **30 gün** takvim günü olmalıdır,

10. İstenilen Tüm Belgelerin Güncel ve Doğru olması, Hata tespit edilmesi durumunda Teklif geçersiz sayılacaktır.

11. İş uhdesinde kalan istekliye ait yukarıda istenen belgelerin aslı veya idare tarafından aslı görülmüştür kaşeli olarak verilmesi.

12. Teklifler İhale günü saat 09:30'a kadar teslim edilecektir.

M. Sabri ÖZBEY
Müdür Yardımcısı

KOMİSYON BAŞKANLIĞINA

DOĞRUDAN TEMİN TEKLİF MEKTUBU:

.../06/2015

Teklif Sahibinin	
Adı Soyadı/Ticaret Unvanı, Uyuğu	
Açık Tebligat Adres	
Bağı Olduğu Vergi Dairesi ve Vergi Numarası	
Telefon ve Faks Numarası E-Mail Adresi (Varsa)	

İdarenizce yapılacak olan **MERSİN YENİŞEHİR YAHYA AKEL FEN LİSESİ YURT ELEKTRİK VE SİHHİ TESİSAT ONARIMI İŞİ** işine ait ihale dokümanını oluşturan bütün belgeler tarafımızdan incelenmiş, okunmuş ve herhangi bir ayırım ve sınırlama yapmadan bütün koşullarıyla kabul edilmiştir. yapılacak olan **MERSİN YENİŞEHİR YAHYA AKEL FEN LİSESİ YURT ELEKTRİK VE SİHHİ TESİSAT ONARIMI İŞİ** işine ilişkin olarak aşağıdaki hususları içeren teklifimizin kabulünü arz ederiz.

- 1- Teklifimize **KDV hariç, tüm vergi, harç, nakliye, yükleme-boşaltma ve tüm imalatlar** dahildir.
- 2- İmalatlarda(Onarım ve Hizmet alımlarında) kullanılacak Malzemelerin TSE'li, iyi cins, kaliteli, standartlara uygun olduğunu ve ilgililer tarafından beğenileceğini kabul ediyoruz.
- 3- Teklifimiz/...../2015 tarihine kadar geçerlidir.
- 4-Mevzuatı gereği kayıtlı olduğu **Ticaret Sanayi Odası Belgesi /veya.Esnaf ve Sanatkarlar Odası Belgesi, (2015 Yılı içinde alınmış).**
- 5-Teklif vermeye yetkili olduğunu gösteren **İmza Beyannamesi veya İmza Sirküleri.**
- 6-Aldığımız herhangi bir teklifi veya en düşük teklifi seçmek zorunda olmadığımızı kabul ediyoruz.
- 7-İhale konusu işle ilgili olmak üzere idarenizce malzeme alımı yapılacak diğer işlerde, idarenizin çıkarlarına aykırı düşecek hiçbir eylem ve oluşum içinde olmayacağımızı taahhüt ediyoruz.
- 8-4734 sayılı Kamu İhale Kanununun 4 üncü maddesindeki “**yerli istekli**” tanımını gereğince yerli istekli durumundayız.
- 9-Teklifimizde yer alan imalatlarda kullanılan malzemelerin 4734 sayılı Kamu İhale Kanununun 63 üncü maddesi gereğince Kamu İhale Kurumunca belirlenen esaslar çerçevesinde yerli malı olduğunu beyan ediyoruz.
- 10- Onarım/Hizmet alımı işi ihalesi 4734 sayılı Kamu İhale Kanununun 22/d doğrudan temin maddesine göre yapılacaktır.
- 11-Teklif Mektubu üzerinde silinti kazıntı ve düzeltme yapılmayacak, aksi takdirde teklif mektubu geçersiz sayılacaktır.
- 12-Verilen tekliflerin geçerlilik süresi, teklif veriliş tarihinden itibaren en az **30** takvim günü
- 13-İmalatların tamamına verilmeyen teklifler geçersiz sayılacaktır.
- 14-İdare herhangi bir aşamada bütün teklifleri redderek ihaleyi iptal etmekte serbesttir.
- 15-İş uhdesinde kalan firma veya şahıs, 5 gün içerisinde işe başlamaması durumunda, İş iptal edilecektir.
- 16-Söz konusu onarım işinin tamamı için teklifimiz; KDV Hariç Rakamla (.....TL)
Yazıyla(.....)dır. Saygılarımızla

.../06/2015

Ad SOYAD/ Firma Kaşesi

İmza

GİZLİ

T.C.
MERSİN VALİLİĞİ
İl Millî Eğitim Müdürlüğü

YAKLAŞIK MALİYET PURSANTAJ İCMALİ

Hazırlama Tarihi : 08.06.2015

YAPILAN İŞİN ADI : MERSİN YAHYA AKEL FEN LİSESİ YURT ELEKTRİK VE SİHHİ TESİSAT ONARIMI İŞİ.

GENEL İCMALİ

Sıra No	Gurup Kodu	Tanımı	%Pursantaj
1	.01	ELEKTRİK TESİSATI	84,1957
2	.02	SİHHİ TESİSSAT	15,8043
İş Gurupları Toplamı (GT).....:			100,0000

01-ELEKTRİK TESİSATI

Sıra No	Gurup Kodu	Tanımı	%Pursantaj
1	.01	ELEKTRİK TESİSATINDA (ODALARA KLİMA HATTI VE ANA BESLEME HATTI) ONARIM YAPILMASI İŞİ.	84,1957
İş Gurupları Toplamı (GT).....:			84,1957

02-SİHHİ TESİSAT

Sıra No	Gurup Kodu	Tanımı	%Pursantaj
1	.01	SİHHİ TESİSAT (DUŞAKABİN) YAPILMASI İŞİ.	15,8043
İş Gurupları Toplamı (GT).....:			15,8043

NOT: Bu toplama %25 müteahhit karı ve genel giderler dahil olup, KDV hariçtir.

TANZİM EDENLER

Yılmaz KOYUNCU
Elk.Müh.

Bedreddin TOPAL
Mak.Müh.

M.Sabri ÖZBEY
Müd. Yrd.

OLUR
10/06/2015

Yakın YILMAZ
Müdür a.
Şube Müdürü

T.C.
MERSİN VALİLİĞİ
İl Millî Eğitim Müdürlüğü

TARİHİ : 08.06.2015

İŞİN ADI : MERSİN YAHYA AKEL FEN LİSESİ YURT ELEKTRİK TESİSATI ONARIMI İŞİ.

YAPI YAKLAŞIK MALİYET
ELEKTRİK TESİSATI

S.NO	POZ NO	İMALATIN CİNSİ	BİRİM	% PARSANTAJ
1	707-201	4 Otomatik sigortalık Halojensiz alev geciktirici tip sıva üstü tablolar	Adet	84,196
2	715-307	Termik Magnetik Şalter-tablo arkası-3x40 A'e kadar	Adet	
3	715-308	Termik Magnetik Şalter-tablo arkası-3x63 A'e kadar	Adet	
4	715-312	Termik Magnetik Şalter-tablo arkası-3x600 A'e kadar	Adet	
5	718-111	Kuru tip koruyucusuz kontaktör-3x630 A'e kadar	Adet	
6	718-118	Kuru tip koruyucusuz kontaktör-3x32 A'e kadar, 20 kVAr kompanzasyon kontaktörü	Adet	
7	718-507	Kaçak akım koruma şalterleri-4x25 A'e kadar (30 mA)	Adet	
8	723-501	İlave kompanzasyon bataryası 400 V'a kadar	Adet	
9	724-405	Anahtarlı otomatik sigorta (3 kA)-16-25 A'e kadar (1 fazlı nötr kesmeli)	Adet	
10	724-408	Anahtarlı otomatik sigorta (3 kA)-3x63 A'e kadar	Adet	
11	724-412	Anahtarlı otomatik sigorta (3 kA)-40 A'e kadar (3 fazlı nötr kesmeli)	Adet	
12	725-401	Akım ölçü trafosu 100-500/5 A	Adet	
13	727-519	1 kV yeraltı kablosu (NYY)-3x95+50 mm ²	Adet	
14	782-504	101 x 34 mm, üç bölmeli PVC kablo kanalı	Adet	
15	791-311	Kurşunsuz PVC izoleli kablolar ile besleme hattı tesisi (NHXMH, en az 300/500 V), 3x2,5 mm ²	Adet	
16	791-314	Kurşunsuz PVC izoleli kablolar ile besleme hattı tesisi (NHXMH, en az 300/500 V), 4x10 mm ²	Adet	
TOPLAM.....				84,1957

NOT: Yukarıda gösterilen elektrik tesisatı poz numaralarına ait imalatlar, Çevre ve Şehircilik Bakanlığı birim fiyat tariflerinde belirtildiği şekilde yapılacaktır.

Bu cetvel 4734 sayılı Kamu İhale Kanununun 9. Maddesi ve Yapım İşleri İhaleleri Uygulama Yönetmeliğinin 11 bölümünde belirtilen esaslar doğrultusunda hazırlanmıştır. Bu cetvelin hazırlanmasında aşağıdaki sıra takip edilmiştir;

- 1-Çevre ve Şehircilik Bakanlığı na ait birim fiyatlar ve rayiçler,
- 2-Diğer kamu kuruluşlarına ait birim fiyatlar ve rayiçler,
- 3-Yapım İşleri İhaleleri Uygulama Yönetmeliğinin 9. maddesi doğrultusunda piyasa araştırması yapılmak suretiyle elde edilecek fiyatlar
4. Yaklaşık maliyette KDV dahil edilmemiştir.

HAZIRLAYAN

Yılmaz KOYUNCU
Elk. Müh.

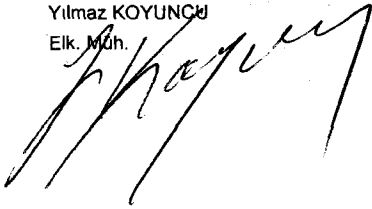

T.C.
MERSİN VALİLİĞİ
İl Millî Eğitim Müdürlüğü

TARİH : 08.06.2015
İŞİN ADI : MERSİN YAHYA AKEL FEN LİSESİ YURT ELEKTRİK TESİSATI ONARIMI İŞİ.

MAHAL LİSTESİ
ELEKTRİK TESİSATI

MAHAL ADI	İMALATIN CİNSİ	POZ NO	BİRİM	AÇIKLAMALAR	
BODRUM KAT	YURT TALİ	Termik Magnetik Şalter-tablo arkası-3x40 A'e kadar	715-307	Adet	mevcutların yerine takılacak
	ANA DAĞITIM PAN.	Termik Magnetik Şalter-tablo arkası-3x63 A'e kadar	715-308	Adet	mevcutların yerine takılacak
	ANA BES. ŞAL.	Termik Magnetik Şalter-tablo arkası-3x600 A'e kadar	715-312	Adet	kompanzasyon. Yurt tali dağıtım ve ADP na takılacak
	VE ANA BES. KAB.	Kuru tip koruyucusuz kontaktör-3x630 A'e kadar	718-111	Adet	jeneratör transfer panosu şebeke girişi kotaktörü yerine takılacak
		Kuru tip koruyucusuz kontaktör-3x32 A'e kadar, 20 kVAr kompanzasyon kontaktörü	718-118	Adet	ilave kompanzasyon için
		İlave kompanzasyon bataryası 400 V'a kadar	723-501	kVAR	mevcutun son üç kademesinin her biri 30 kvar olacak
		Anahtarlı otomatik sigorta (3 kA)-3x63 A'e kadar	724-408	Adet	ilave kompanzasyon için
		Akım ölçü trafosu 100-500/5 A	725-401	Adet	reaktif röle ve multi metre için takılacak
		1 kV yeraltı kablosu (NYY)-3x95+50 mm ²	727-519	m	
	Kurşunsuz PVC izoleli kablolar ile besleme hattı tesisi (NHXMH, en az 300/500 V), 4x10 mm ²	791-314	m		
ZEMİN KAT	ZKLT-1 PANOSU	Termik Magnetik Şalter-tablo arkası-3x40 A'e kadar	715-307	Adet	kat panosu ana sigortası
		Kaçak akım koruma şalterleri-4x25 A'e kadar (30 mA)	718-507	Adet	
		Anahtarlı otomatik sigorta (3 kA)-16-25 A'e kadar (1 fazlı nötr kesmeli)	724-405	Adet	
		Anahtarlı otomatik sigorta (3 kA)-40 A'e kadar (3 fazlı nötr kesmeli)	724-412	Adet	3X25 A.takılacak
	ZKLT-1'DEN BESLENEN ODA KLİMALARI TESİSATI	4 Otomatik sigortalık Halojensiz alev geciktirici tip siva üstü tablolar	707-201	Adet	Odalara projede belirtilen klima takılacak yere konacak
		Anahtarlı otomatik sigorta (3 kA)-16-25 A'e kadar (1 fazlı nötr kesmeli)	724-405	Adet	Odalara projede belirtilen klima takılacak yere klima kruma için konacak
		101 x 34 mm, üç bölmeli PVC kablo kanalı	782-504	m	
		Kurşunsuz PVC izoleli kablolar ile besleme hattı tesisi (NHXMH, en az 300/500 V), 3x2,5 mm ²	791-311	m	
	ZKLT-2 PANOSU	Termik Magnetik Şalter-tablo arkası-3x63 A'e kadar	715-308	Adet	kat panosu ana sigortası
		Kaçak akım koruma şalterleri-4x25 A'e kadar (30 mA)	718-507	Adet	
		Anahtarlı otomatik sigorta (3 kA)-16-25 A'e kadar (1 fazlı nötr kesmeli)	724-405	Adet	
		Anahtarlı otomatik sigorta (3 kA)-40 A'e kadar (3 fazlı nötr kesmeli)	724-412	Adet	3X25 A.takılacak
	ZKLT-2'DEN BESLENEN ODA KLİMALARI TESİSATI	4 Otomatik sigortalık Halojensiz alev geciktirici tip siva üstü tablolar	707-201	Adet	Odalara projede belirtilen klima takılacak yere konacak
		Anahtarlı otomatik sigorta (3 kA)-16-25 A'e kadar (1 fazlı nötr kesmeli)	724-405	Adet	Odalara projede belirtilen klima takılacak yere klima kruma için konacak
		101 x 34 mm, üç bölmeli PVC kablo kanalı	782-504	m	
	Kurşunsuz PVC izoleli kablolar ile besleme hattı tesisi (NHXMH, en az 300/500 V), 3x2,5 mm ²	791-311	m		
ZKLT-3 PANOSU	Termik Magnetik Şalter-tablo arkası-3x40 A'e kadar	715-307	Adet	kat panosu ana sigortası	
	Kaçak akım koruma şalterleri-4x25 A'e kadar (30 mA)	718-507	Adet		
	Anahtarlı otomatik sigorta (3 kA)-16-25 A'e kadar (1 fazlı nötr kesmeli)	724-405	Adet		
	Anahtarlı otomatik sigorta (3 kA)-40 A'e kadar (3 fazlı nötr kesmeli)	724-412	Adet	3X25 A.takılacak	
ZKLT-3'DEN BESLENEN	4 Otomatik sigortalık Halojensiz alev geciktirici tip siva üstü tablolar	707-201	Adet	Odalara projede belirtilen klima takılacak yere konacak	
	Anahtarlı otomatik sigorta (3 kA)-16-25 A'e kadar (1 fazlı nötr kesmeli)	724-405	Adet	Odalara projede belirtilen klima takılacak yere klima kruma için konacak	

T.C.
MERSİN VALİLİĞİ
İl Millî Eğitim Müdürlüğü

TARİH : 08.06.2015
İŞİN ADI : MERSİN YAHYA AKEL FEN LİSESİ YURT ELEKTRİK TESİSATI ONARIMI İŞİ.

MAHAL LİSTESİ
ELEKTRİK TESİSATI

MAHAL ADI	İMALATIN CİNSİ	POZ NO	BİRİM	AÇIKLAMALAR	
ODA KLİMALARI TESİSATI	101 x 34 mm, üç bölmeli PVC kablo kanalı	782-504	m		
	Kurşunsuz PVC izoleli kablolar ile besleme hattı tesisi (NHXMH, en az 300/500 V), 3x2,5 mm	791-311	m		
ZEMİN K	*Klima tesisatı besleme hattı PVC kanal içerisinden çekilecek				
ZEMİN K	*Mevcut kat panosu içerisinde klima tesisatı için linye sigortaları takılacak				
1. KAT	1,2 VE 3KLT-1 PANOSU	Termik Magnetik Şalter-tablo arkası-3x40 A'e kadar	715-307	Adet	kat panosu ana sigortası
		Kaçak akım koruma şalterleri-4x25 A'e kadar (30 mA)	718-507	Adet	
		Anahtarlı otomatik sigorta (3 kA)-16-25 A'e kadar (1 fazlı nötr kesmeli)	724-405	Adet	
		Anahtarlı otomatik sigorta (3 kA)-40 A'e kadar (3 fazlı nötr kesmeli)	724-412	Adet	3X25 A.takılacak
	1,2 VE 3KLT-1'DEN BESLENEN ODA KLİMALARI TESİSATI	4 Otomatik sigortalık Halojensiz alev geciktirici tip siva üstü tablolar	707-201	Adet	Odalara projede belirtilen klima takılacak yere konacak
		Anahtarlı otomatik sigorta (3 kA)-16-25 A'e kadar (1 fazlı nötr kesmeli)	724-405	Adet	Odalara projede belirtilen klima takılacak yere klima kruma için konacak
		101 x 34 mm, üç bölmeli PVC kablo kanalı	782-504	m	
		Kurşunsuz PVC izoleli kablolar ile besleme hattı tesisi (NHXMH, en az 300/500 V), 3x2,5 mm	791-311	m	
	1,2 VE 3KLT-2 PANOSU	Termik Magnetik Şalter-tablo arkası-3x63 A'e kadar	715-308	Adet	kat panosu ana sigortası
		Kaçak akım koruma şalterleri-4x25 A'e kadar (30 mA)	718-507	Adet	
		Anahtarlı otomatik sigorta (3 kA)-16-25 A'e kadar (1 fazlı nötr kesmeli)	724-405	Adet	
		Anahtarlı otomatik sigorta (3 kA)-40 A'e kadar (3 fazlı nötr kesmeli)	724-412	Adet	
	1,2 VE 3KLT-2'DEN BESLENEN ODA KLİMALARI TESİSATI	4 Otomatik sigortalık Halojensiz alev geciktirici tip siva üstü tablolar	707-201	Adet	Odalara projede belirtilen klima takılacak yere konacak
		Anahtarlı otomatik sigorta (3 kA)-16-25 A'e kadar (1 fazlı nötr kesmeli)	724-405	Adet	Odalara projede belirtilen klima takılacak yere klima kruma için konacak
		101 x 34 mm, üç bölmeli PVC kablo kanalı	782-504	m	
		Kurşunsuz PVC izoleli kablolar ile besleme hattı tesisi (NHXMH, en az 300/500 V), 3x2,5 mm	791-311	m	
	1,2 VE 3KLT-3 PANOSU	Termik Magnetik Şalter-tablo arkası-3x63 A'e kadar	715-308	Adet	kat panosu ana sigortası
		Kaçak akım koruma şalterleri-4x25 A'e kadar (30 mA)	718-507	Adet	
		Anahtarlı otomatik sigorta (3 kA)-16-25 A'e kadar (1 fazlı nötr kesmeli)	724-405	Adet	
		Anahtarlı otomatik sigorta (3 kA)-40 A'e kadar (3 fazlı nötr kesmeli)	724-412	Adet	
1,2 VE 3KLT-3'DEN BESLENEN ODA KLİMALARI TESİSATI	4 Otomatik sigortalık Halojensiz alev geciktirici tip siva üstü tablolar	707-201	Adet	Odalara projede belirtilen klima takılacak yere konacak	
	Anahtarlı otomatik sigorta (3 kA)-16-25 A'e kadar (1 fazlı nötr kesmeli)	724-405	Adet	Odalara projede belirtilen klima takılacak yere klima kruma için konacak	
	101 x 34 mm, üç bölmeli PVC kablo kanalı	782-504	m		
	Kurşunsuz PVC izoleli kablolar ile besleme hattı tesisi (NHXMH, en az 300/500 V), 3x2,5 mm	791-311	m		
1,2 VE 3KLT-4 PANOSU	Termik Magnetik Şalter-tablo arkası-3x40 A'e kadar	715-307	Adet	kat panosu ana sigortası	
	Kaçak akım koruma şalterleri-4x25 A'e kadar (30 mA)	718-507	Adet		
	Anahtarlı otomatik sigorta (3 kA)-16-25 A'e kadar (1 fazlı nötr kesmeli)	724-405	Adet		
	Anahtarlı otomatik sigorta (3 kA)-40 A'e kadar (3 fazlı nötr kesmeli)	724-412	Adet	3X25 A.takılacak	
1,2 VE 3KLT-4'DEN	4 Otomatik sigortalık Halojensiz alev geciktirici tip siva üstü tablolar	707-201	Adet	Odalara projede belirtilen klima takılacak yere konacak	

T.C.
MERSİN VALİLİĞİ
İl Millî Eğitim Müdürlüğü

TARİH : 08.06.2015
İŞİN ADI : MERSİN YAHYA AKEL FEN LİSESİ YURT ELEKTRİK TESİSATI ONARIMI İŞİ.

MAHAL LİSTESİ
ELEKTRİK TESİSATI

MAHAL ADI	İMALATIN CİNSİ	POZ NO	BİRİM	AÇIKLAMALAR	
KAT . ↑	BESLENEN	Anahtarlı otomatik sigorta (3 kA)-16-25 A'e kadar (1 fazlı nötr kesmeli)	724-405	Adet	Odalara projede belirtilen klima takılacak yere klima kruma için konacak
	ODA KLİMALARI	101 x 34 mm, üç bölmeli PVC kablo kanalı	782-504	m	
	TESİSATI	Kurşunsuz PVC izoleli kablolar ile besleme hattı tesisi (NHXMH, en az 300/500 V), 3x2,5 mm	791-311	m	
	*Klima tesisatı besleme hattı PVC kanal içerisinden çekilecek				
	*Mevcut kat panosu içerisinde klama tesisatı için linye sigortaları takılacak				

NOT: Yukarıda gösterilen elektrik tesisatı poz numaralarına ait imalatlar, Çevre ve Şehircilik Bakanlığı birim fiyat tariflerinde belirtildiği şekilde yapılacaktır.

Bu cetvel 4734 sayılı Kamu İhale Kanununun 9 . Maddesi ve Yapım işleri İhaleleri Uygulama Yönetmeliğinin II bölümünde belirtilen esaslar doğrultusunda hazırlanmıştır. Bu cetvelin hazırlanmasında aşağıdaki sıra takip edilmiştir;

- 1-Çevre ve Şehircilik Bakanlığı na ait birim fiyatlar ve rayiçler,
- 2-Diğer kamu kuruluşlarına ait birim fiyatlar ve rayiçler,
- 3-Yapım İşleri İhaleleri Uygulama Yönetmeliğinin 9. maddesi doğrultusunda piyasa araştırması yapılmak suretiyle elde edilecek fiyatlar
4. Yaklaşık maliyette KDV dahil edilmemiştir.

HAZIRLAYAN

Yılmaz KOYUNCU

Elk. Müh.

GİZLİ
T.C.
MERSİN VALİLİĞİ
İl Millî Eğitim Müdürlüğü

TARİHİ : 08.06.2015

İŞİN ADI : MERSİN YAHYA AKEL FEN LİSESİ YURT BİNASI NA DUŞAKABİN TESİSATI YAPIMI İŞİ.

YAPI YAKLAŞIK MALİYET

SIHHİ TESİSATI

S.NO	POZ NO	İMALATIN CİNSİ	BİRİM	% PARSANTAJ
1	ÖZL-001	Duşakabin (94cm-114 aralığında bella beyazprofil 1+1 plexi kabin+3x5 mermer üzerine)	Adet	15,8043
TOPLAM.....:				15,8043

HAZIRLAYAN

Bedreddin TOPAL
Mak. Müh.



T.C.
MERSİN VALİLİĞİ
İl Milli Eğitim Müdürlüğü

TARİH : 08.06.2015
İŞİN ADI : MERSİN YAHYA AKEL FEN LİSESİ YURT BİNASI NA DUŞAKABIN TESİSATI YAPIMI İŞİ.

MAHAL LİSTESİ
ELEKTRİK TESİSATI

MAHAL ADI	İMALATIN CİNSİ	POZ NO	BİRİM	AÇIKLAMALAR
1.2. VE 3. KAT KIZ VE ERKEK ÖĞRENCİ BANYOLARI	Duşakabin (94cm-114 aralığında bella beyazprofil 1+1 plexi kabin+3x5 mermer üzerine)	ÖZL-001	Ad.	Katlardaki mevcut banyolarda kullanılamaz olanların yerine takılacak.
*Mevcut katlarda kız ve erkek öğrenci banyolarında arızalı kullanılamaz olanların yerine yenisi takılacak.				

NOT: Yukarıda gösterilen elektrik tesisatı poz numaralarına ait imalatlar, Çevre ve Şehircilik Bakanlığı birim fiyat tariflerinde belirtildiği şekilde yapılacaktır.

Bu cetvel 4734 sayılı Kamu İhale Kanununun 9 . Maddesi ve Yapım İşleri İhaleleri Uygulama Yönetmeliğinin II bölümünde belirtilen esaslar doğrultusunda hazırlanmıştır. Bu cetvelin hazırlanmasında aşağıdaki sıra takip edilmiştir;

- 1-Çevre ve Şehircilik Bakanlığı na ait birim fiyatlar ve rayiçler,
- 2-Diğer kamu kuruluşlarına ait birim fiyatlar ve rayiçler,
- 3-Yapım İşleri İhaleleri Uygulama Yönetmeliğinin 9. maddesi doğrultusunda piyasa araştırması yapılmak suretiyle elde edilecek fiyatlar
4. Yaklaşık maliyette KDV dahil edilmemiştir.

HAZIRLAYAN

Bedreddin TOPAL

Mak. Müh.

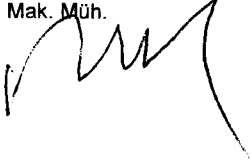

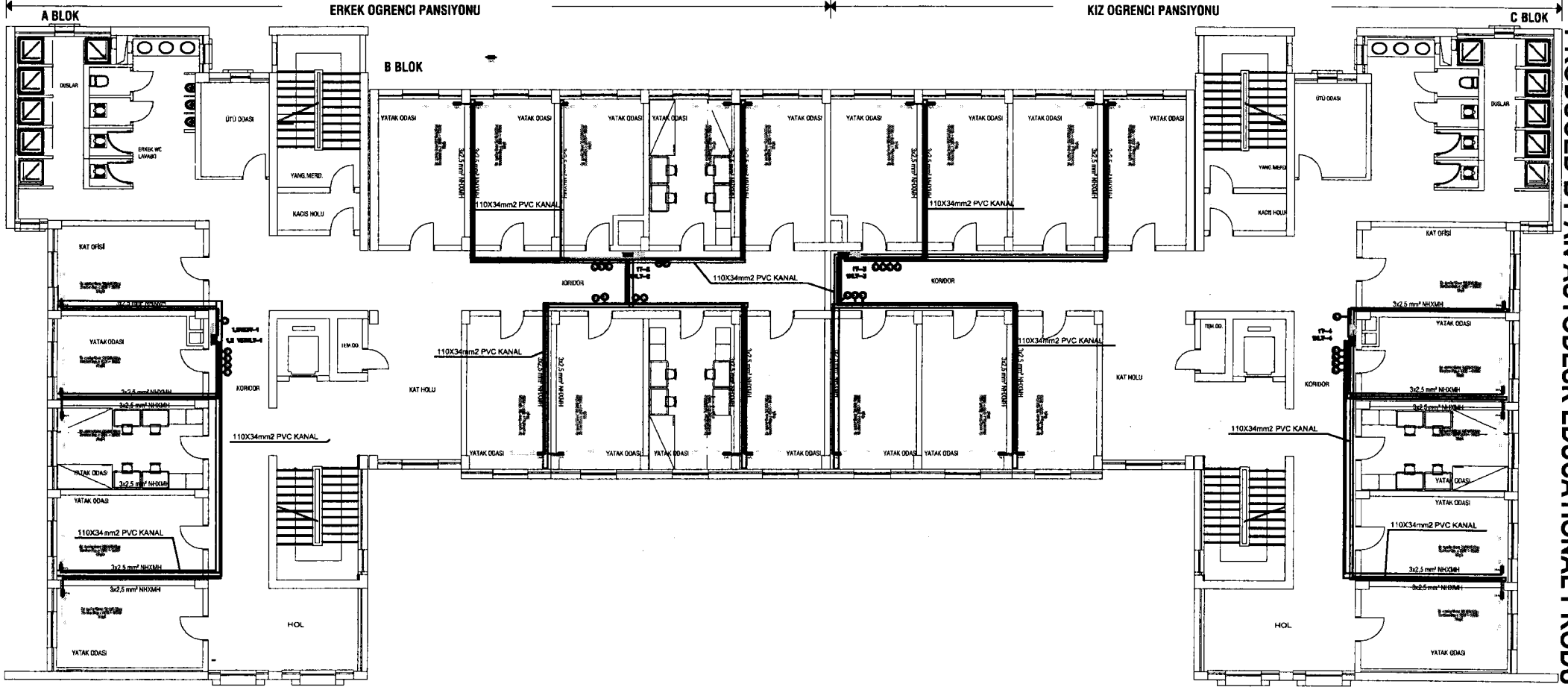

1. , 2. ve 3. KAT PLANI 1/50

[Handwritten Signature]
YILMAZ KOYUNCU
Elektrik Mühendisi

PRODUCED BY AN AUTODESK EDUCATIONAL PRODUCT

PRODUCED BY AN AUTODESK EDUCATIONAL PRODUCT

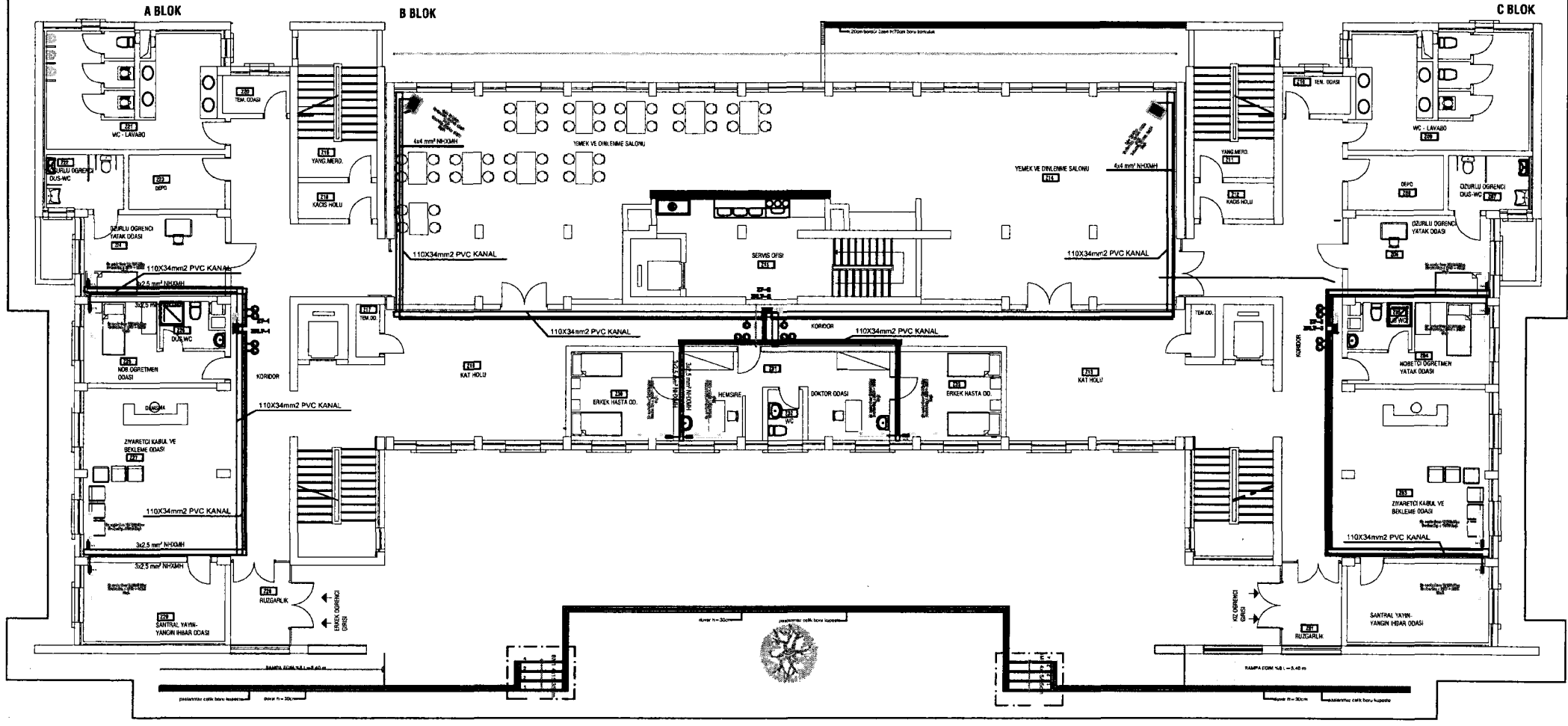

ZEMİN KAT PLANI 1/50

Handwritten signature and stamp:
M. M. PROYONER
Mühendislik

TZ-1 TALİ PANO AÇILIMI

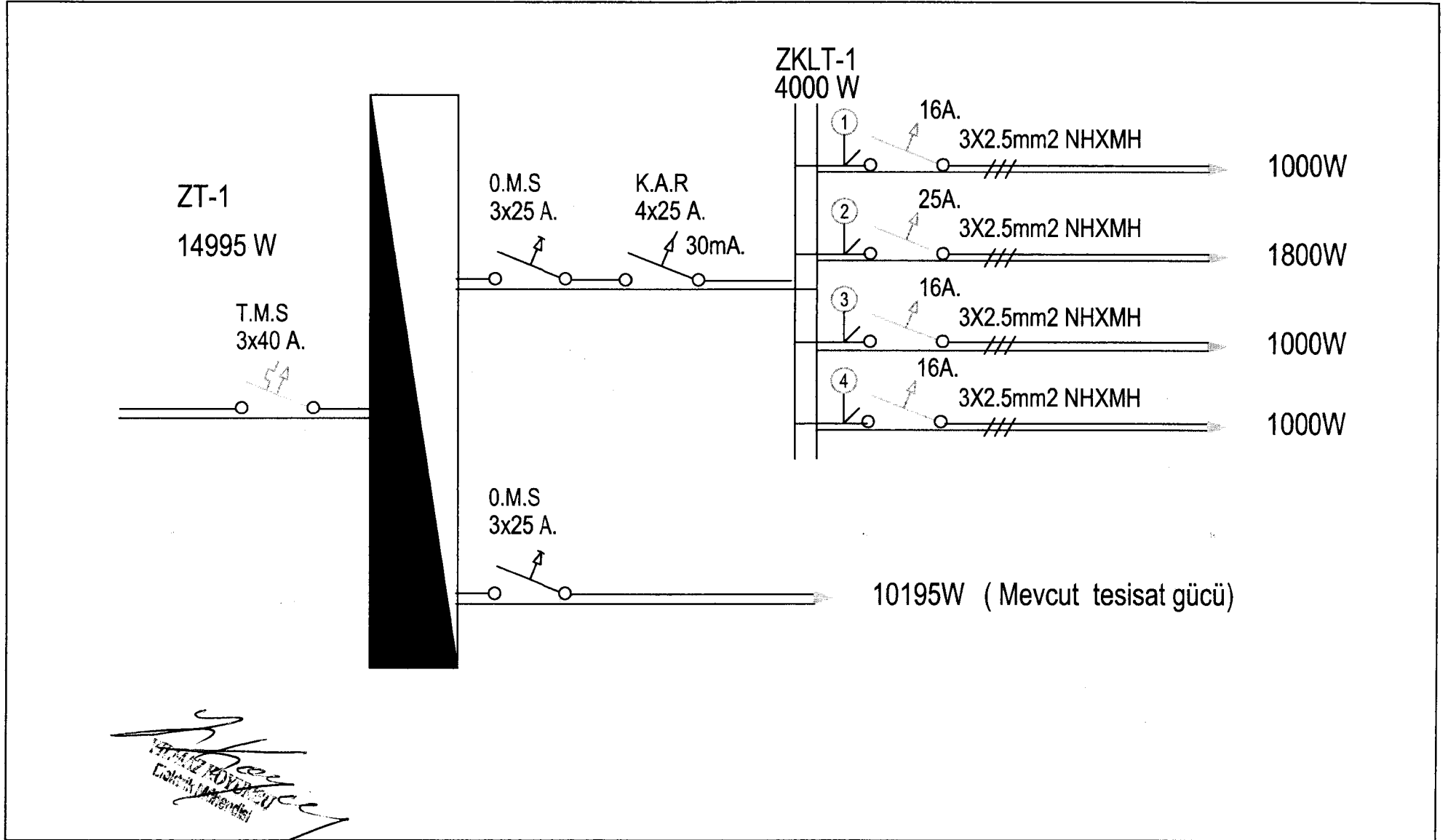

PRODUCED BY AN AUTODESK EDUCATIONAL PRODUCT

PRODUCED BY AN AUTODESK EDUCATIONAL PRODUCT

[Handwritten signature]
M. K. KÖKÇÜ
Elektrik Mühendisi

TZ-2 TALİ PANO AÇILIMI

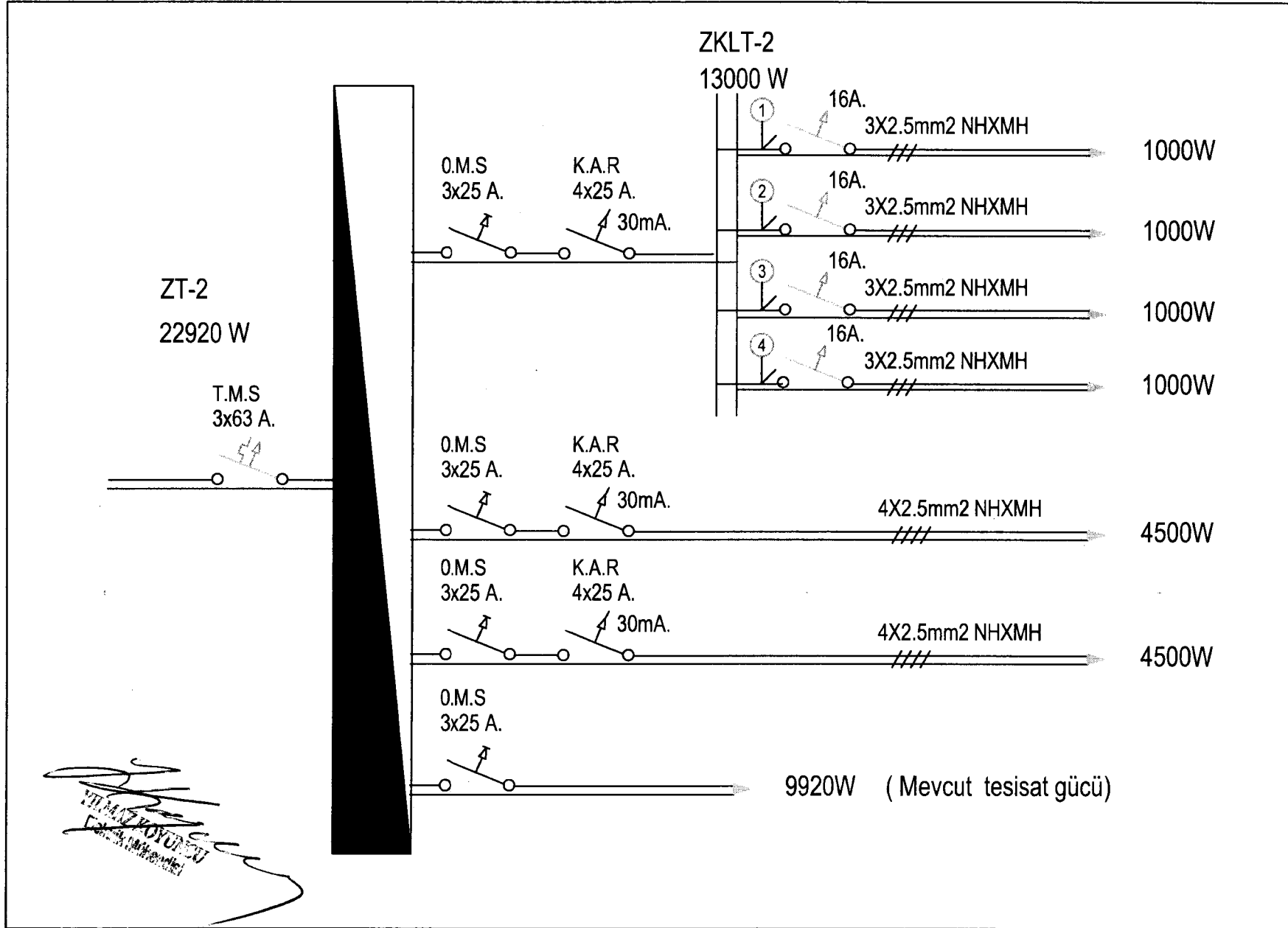

TZ-3 TALİ PANO AÇILIMI

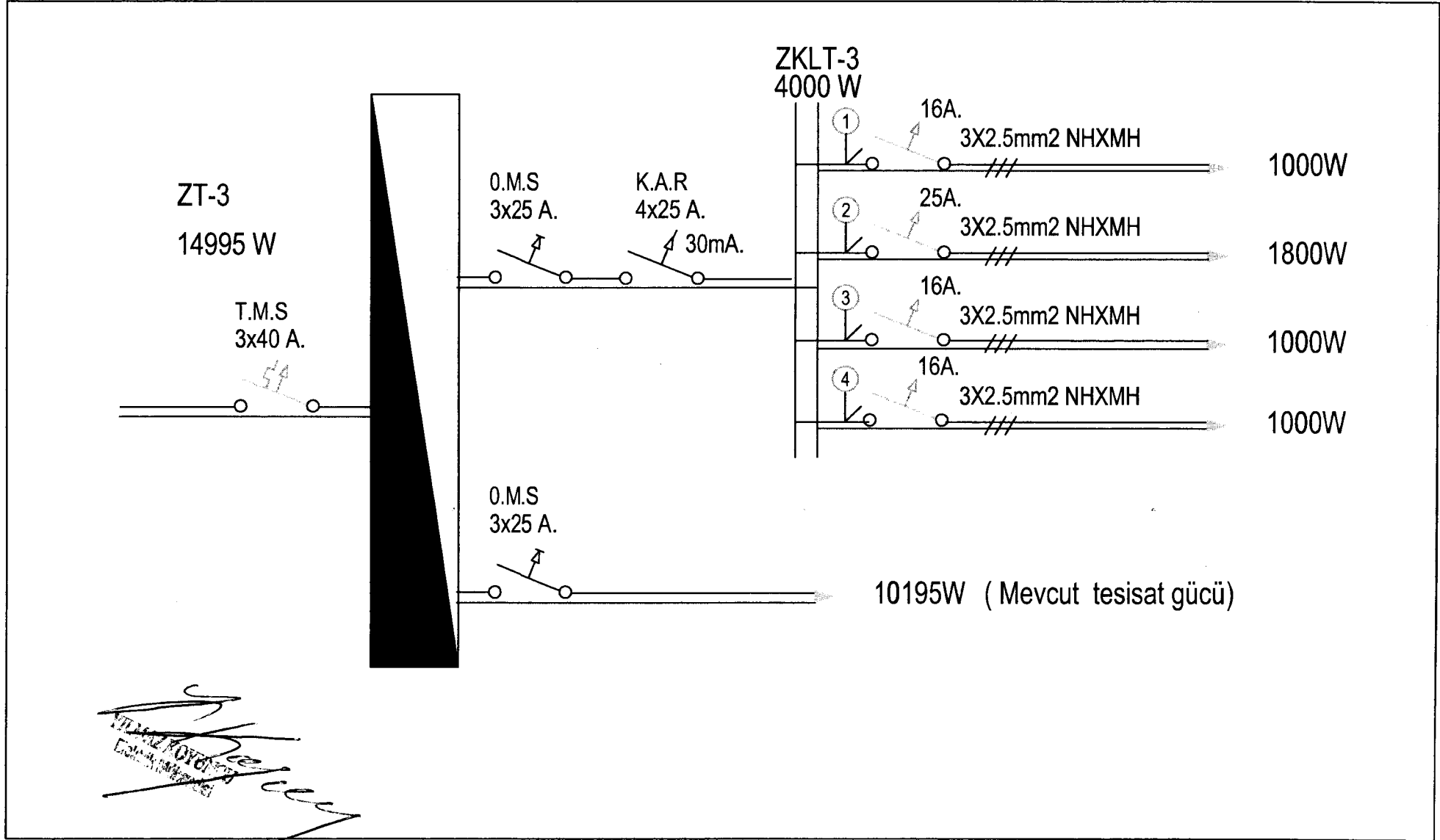

Handwritten signature and stamp

PRODUCED BY AN AUTODESK EDUCATIONAL PRODUCT

PRODUCED BY AN AUTODESK EDUCATIONAL PRODUCT

1,2,3 VE 4 T-1 TALI PANO AÇILIMI

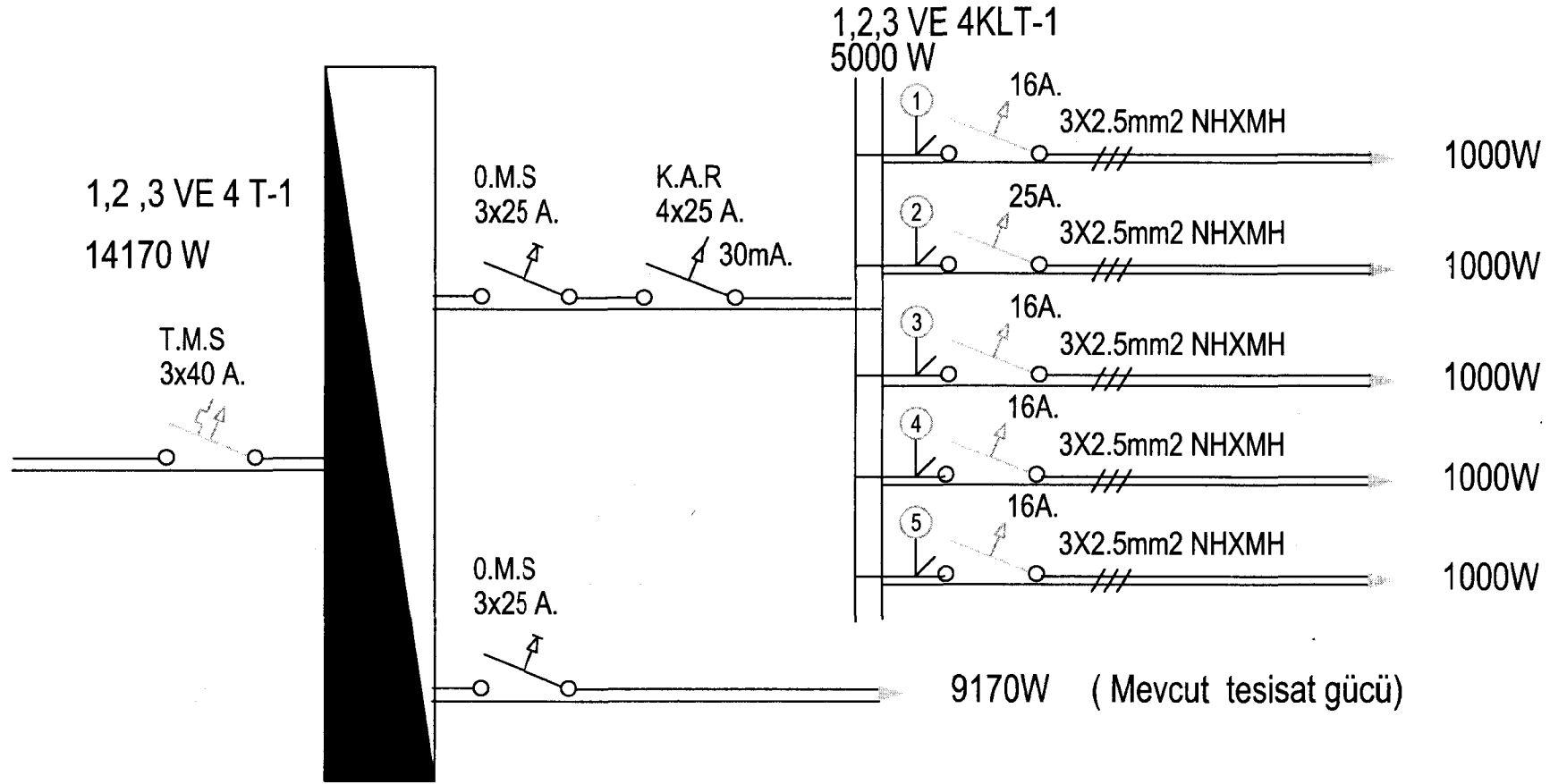

PRODUCED BY AN AUTODESK EDUCATIONAL PRODUCT

PRODUCED BY AN AUTODESK EDUCATIONAL PRODUCT

[Handwritten signature and stamp]

PRODUCED BY AN AUTODESK EDUCATIONAL PRODUCT
1,2,3 VE 4 T-2 TALİ PANO AÇILIMI

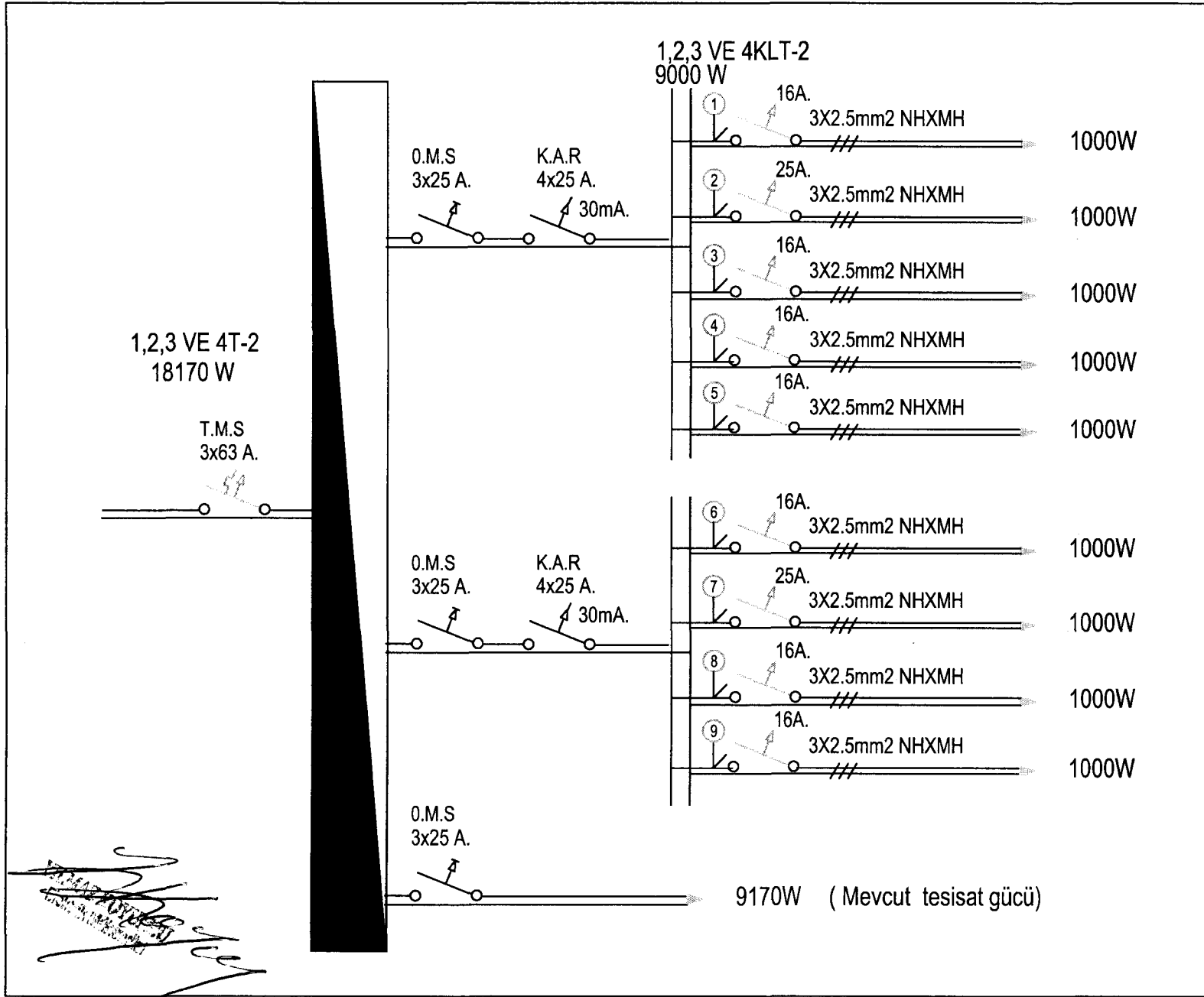

PRODUCED BY AN AUTODESK EDUCATIONAL PRODUCT

PRODUCED BY AN AUTODESK EDUCATIONAL PRODUCT

PRODUCED BY AN AUTODESK EDUCATIONAL PRODUCT

PRODUCED BY AN AUTODESK EDUCATIONAL PRODUCT
1,2,3 VE 4 T-3 TALİ PANO AÇILIMI

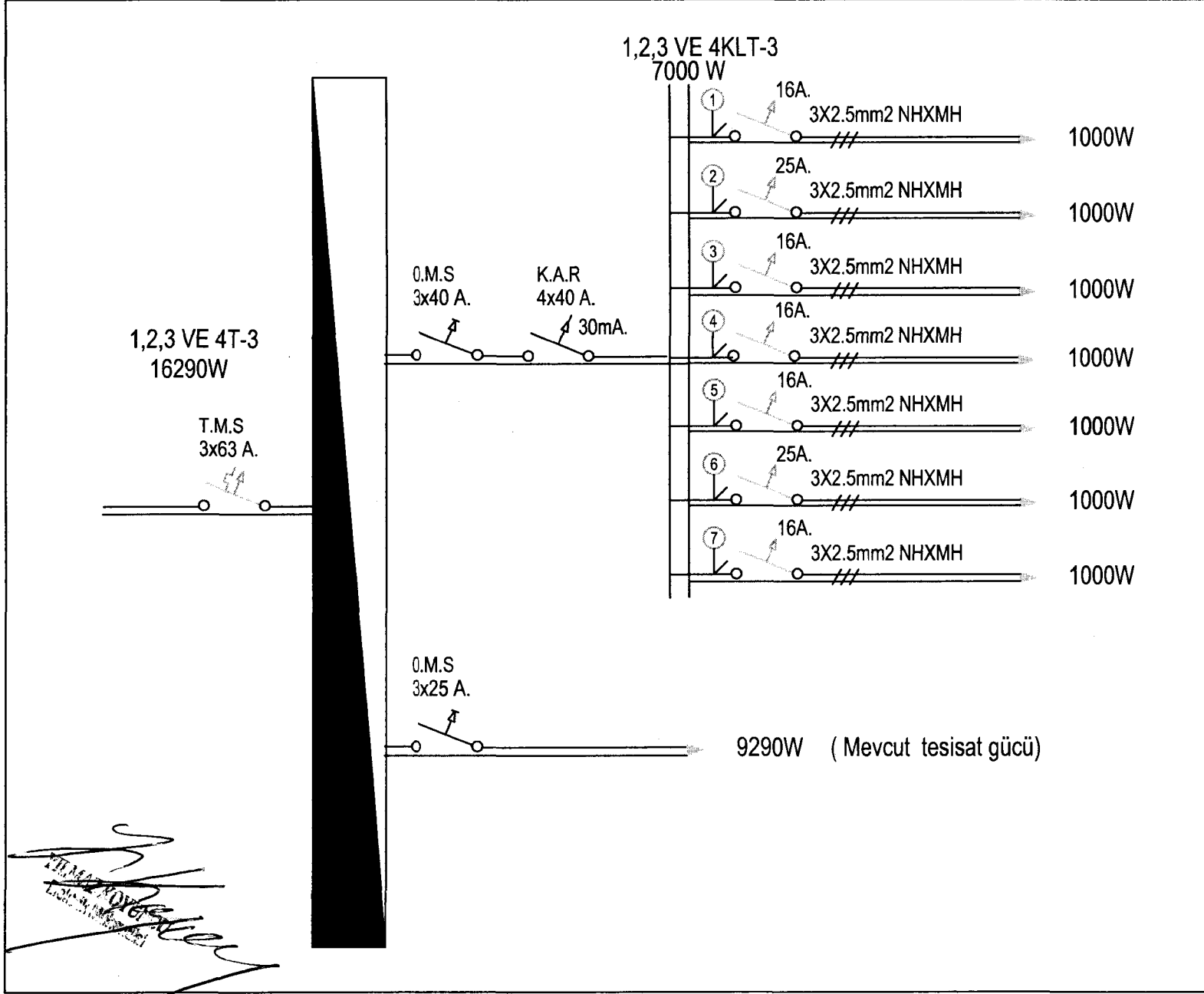

PRODUCED BY AN AUTODESK EDUCATIONAL PRODUCT

PRODUCED BY AN AUTODESK EDUCATIONAL PRODUCT

[Handwritten signature and stamp]

PRODUCED BY AN AUTODESK EDUCATIONAL PRODUCT

1,2,3 VE 4 T-4 TALİ PANO AÇILIMI

