

T.C.
MERSİN VALİLİĞİ
İl Milli Eğitim Müdürlüğü

İHALE İLANI

(22 d Yapım İşleri)

MERSİN AKDENİZ SUPHI ÖNER İLKOKOLU ONARIM İŞİ

4734 Sayılı Kamu ihale Kanununun 22/d Maddesine göre yapılacaktır.

1-)İdarenin

a) Adresi

**:Dumlupınar Mah. GMK Bulvarı Suphi Öner Öğretmenevi
Yanı Kat: 1 B/Blok No:120 İhale Bürosu 33130
Yenişehir/MERSİN**

b) Telefon ve faks numarası

: 0 324 329 14 81 – 0 324 327 35 18

c) Elektronik posta adresi

: yatirim33@hotmail.com

d) İlgili Personel

: Serap AKDOĞAN (Büro Memuru)

2-)İşin

a) Niteliği ve türü

: İnşaat işi

b)Yapılacağı Yer

: Mersin /Akdeniz

d) İşin Süresi

: Yer tesliminden itibaren 30 (Otuz) takvim günüdür.

3-)Tekliflerin

a) Temin Edileceği Yer

**Dumlupınar Mah. GMK Bulvarı Suphi Öner Öğretmenevi
Yanı Kat:1 B/Blok No:120 İhale Bürosu 33130
Yenişehir/MERSİN**

b) Başlangıç Tarihi ve saati

: 02/07/2015 Tarihinde Saat: 10:15

c) Teslim Edileceği Yer

**Dumlupınar Mah. GMK Bulvarı Suphi Öner Öğretmenevi
Yanı Kat: 1 B/Blok No: 120 İhale Bürosu 33130
Yenişehir/MERSİN**

d) Bitiş Tarihi ve saati

: 02/07/2015 Tarihinde Saat: 09:45

4. Teklif ekinde istenilen belgeler:

a) Tebligat için adres beyanı; ayrıca irtibat için telefon numarası ve faks numarası ile elektronik posta adresi.

b) Mevzuatı gereği kayıtlı olduğu Ticaret Sanayi Odası Belgesi /veya.Esnaf ve Sanatkarlar Odası Belgesi, (2015 Yılı içinde alınmış).

c) Teklif vermeye yetkili olduğunu gösteren İmza Beyannamesi veya İmza Sirküleri.

d) Yukarıdaki adresten imza karşılığında temin edilecek teklif mektubu,

5. Sadece yerli istekliler katılabilecektir.

6. Teklif verecek olanların, yukarıdaki adresten imza karşılığında doküman almaları zorunludur.

7. Teklifler ekleri ile birlikte, son teklif verme saatine kadar, Mersin İl Milli Eğitim Müdürlüğü Kat:1 B/Blok No:120 İhale Bürosu adresine teslim edilecektir,

8. İstekliler tekliflerini, anahtar teslimi götürü bedel üzerinden, işin tamamı için verecektir.

9. Verilen tekliflerin geçerlilik süresi, temin tarihinden itibaren en az **30 gün** takvim günü olmalıdır,

10. İstenilen Tüm Belgelerin Güncel ve Doğru olması, Hata tespit edilmesi durumunda Teklif geçersiz sayılacaktır.

11. İş uhdesinde kalan istekliye ait yukarıda istenen belgelerin aslı veya idare tarafından aslı görülmüştür kaşeli olarak verilmesi.

12. Teklifler İhale günü saat 09:00'a kadar teslim edilecektir

M. Sabri ÖZBEY
Müdür Yardımcısı

KOMİSYON BAŞKANLIĞINA

DOĞRUDAN TEMİN TEKLİF MEKTUBU:

../07/2015

Teklif Sahibinin	
Adı Soyadı/Ticaret Unvanı, Uyuşu	
Açık Tebligat Adres	
Bağı Olduğu Vergi Dairesi ve Vergi Numarası	
Telefon ve Faks Numarası	
E-Mail Adresi (Varsa)	

İdarenizce yapılacak olan **MERSİN AKDENİZ SUPHİ ÖNER İLKOKOLU ONARIM İŞİ** işine ait İhale dokümanını oluşturan bütün belgeler tarafımızdan incelenmiş, okunmuş ve herhangi bir ayırım ve sınırlama yapmadan bütün koşullarıyla kabul edilmiştir. yapılacak olan **MERSİN AKDENİZ SUPHİ ÖNER İLKOKOLU ONARIM İŞİ** işine ilişkin olarak aşağıdaki hususları içeren teklifimizin kabulünü arz ederiz.

- 1- Teklifimize **KDV hariç, tüm vergi, harç, nakliye, yükleme-boşaltma ve tüm imalatlar** dahildir.
- 2- İmalatlarda(Onarım ve Hizmet alımlarında) kullanılacak Malzemelerin TSE'li, iyi cins, kaliteli, standartlara uygun olduğunu ve ilgililer tarafından beğenileceğini kabul ediyoruz.
- 3- Teklifimiz/...../2015 tarihine kadar geçerlidir.
- 4-Mevzuatı gereği kayıtlı olduğu **Ticaret Sanayi Odası Belgesi /veya.Esnaf ve Sanatkarlar Odası Belgesi, (2015 Yılı içinde alınmış).**
- 5-Teklif vermeye yetkili olduğunu gösteren **İmza Beyannamesi veya İmza Sirküleri.**
- 6-Aldığınız herhangi bir teklifi veya en düşük teklifi seçmek zorunda olmadığınızı kabul ediyoruz.
- 7-İhale konusu işle ilgili olmak üzere idarenizce malzeme alımı yapılacak diğer işlerde, idarenizin çıkarlarına aykırı düşecek hiçbir eylem ve oluşum içinde olmayacağımızı taahhüt ediyoruz.
- 8-4734 sayılı Kamu İhale Kanununun 4 üncü maddesindeki "**yerli istekli**" tanımı gereğince yerli istekli durumundayız.
- 9-Teklifimizde yer alan imalatlarda kullanılan malzemelerin 4734 sayılı Kamu İhale Kanununun 63 üncü maddesi gereğince Kamu İhale Kurumunca belirlenen esaslar çerçevesinde yerli malı olduğunu beyan ediyoruz.
- 10- Onarım/Hizmet alımı işi ihalesi 4734 sayılı Kamu İhale Kanununun 22/d doğrudan temin maddesine göre yapılacaktır.
- 11-Teklif Mektubu üzerinde silinti kazıntı ve düzeltme yapılmayacak, aksi takdirde teklif mektubu geçersiz sayılacaktır.
- 12-Verilen tekliflerin geçerlilik süresi, teklif veriliş tarihinden itibaren en az **30** takvim günü
- 13-İmalatların tamamına verilmeyen teklifler geçersiz sayılacaktır.
- 14-İdare herhangi bir aşamada bütün teklifleri redderek ihaleyi iptal etmekte serbesttir.
- 15-İş uhdesinde kalan firma veya şahıs, 5 gün içerisinde işe başlamaması durumunda, İş iptal edilecektir.
- 16-Söz konusu onarım işinin tamamı için teklifimiz; KDV Hariç Rakamla (.....TL) Yazıyla(.....)dır. Saygılarımızla

../07/2015

Ad SOYAD/ Firma Kaşesi

İmza

PURSANTAJ İCMALİ

AKDENZİ SUPHI ÖNER İLKOKULU ONARIM İŞİ

GENEL İCMAL

Sıra no	Grup Kodu	Tanımı	Pursantajı
1	01	S.ÖNER İLKOKULU	100,000000
İŞ GRUPLARI TOPLAMI (GT)			100,00

01 S.ÖNER İLKOKULU

Sıra no	Grup Kodu	Tanımı	Pursantajı
1	01.01	DAM İZOLASYONU	68,388932
2	01.02	DOĞRAMALAR	31,611068
İŞ GRUPLARI TOPLAMI (GT)			100,00

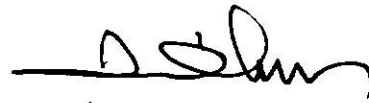
Ismail OLÇUM
İnşaat Teknikeri

MAHAL LİSTESİ

AKDENZİ SUPHI ÖNER İLKOKULU ONARIM İŞİ
01.01 S.ÖNER İLKOKULU/DAM İZOLASYONU

Sıra No	Poz No	Tanımı	Birimi	MAHAL
1	ANALİZ.MEB RAN3	3 mm KALINLIKTAKI PLASTOMER ESASLI (-5 SOĞUKTA BÜKÜLMELİ) CAM TÖLÜ TAŞIYICILI VE 3 mm. KALINLIKTAKI ARDUAZLI MEMBRAN ÖRTÜLER İLE İKİ KAT SU YALITIMI YAPILMASI	M2	
2	ANALİZ SÖKÜ M.03	MAKİNA İLE ÇİMENTO HARÇLI KARGIR, HORASAN İNŞAAT YIKIMI	M3	
3	Y.16.050/05	BETON SANTRALİNDE ÜRETİLEN VEYA SATIN ALINAN VE BETON POMPASIYLA BASILAN, C 25/30 BASINÇ DAYANIM SINIFINDA BETON DÖKÜLMESİ (BETON NAKLİ DAHİL)	M3	
4	Y.21.001/01	AHŞAPTAN SERİ KALIP YAPILMASI	M2	
5	Y.23.010	NERVÜRLÜ ÇELİK HASIRIN YERİNE KONULMASI 1,500-3,000 KG/M2 (3,000 KG/M2 DAHİL)	TON	
6	Y.27.583	2.5 CM KALINLIĞINDA 400 KG ÇİMENTO DOZLU ŞAP YAPILMASI	M2	



İsmail OLÇUM
İnşaat Teknikeri

T.C.
MERSİN VALİLİĞİ
İL MİLLİ EĞİTİM MÜDÜRLÜĞÜ

Tarih : 25.6.2015
Sayfa No : 1

MAHAL LİSTESİ

AKDENİZİ SUPHI ÖNER İLKOKULU ONARIM İŞİ
01.02 S.ÖNER İLKOKULU/DOĞRAMALAR

Sıra No	Poz No	Tanımı	Birimi	MAHAL
1	A.04	GÖMME SİLİNDİRLİ İÇ VE DIŞ KAPI KİLİDİNİN YERİNE TAKILMASI (GENİŞ VE DAR TİP)	AD	
2	A.08	KAPI KOLU VE AYNALARININ YERİNE TAKILMASI (KROMAJLI)	AD	
3	A.10	MENTEŞENİN YERİNE TAKILMASI	AD	
4	ANALİZ.SÖKÜM .05	HER TÜRLÜ AHŞAP KAPI,PENCERE,CAMEKAN SÖKÜLMESİ	M2	
5	Y.22.009/03	LAMİNAT KAPLAMALI, İKİ YÜZÜ ODUN LİFİNDEN YAPILMIŞ LEVHALARLA (MDF) PRESİ, KRAFT DOLGULU İÇ KAPI KANADI YAPILMASI, YERİNE TAKILMASI	M2	
6	Y.23.155	2,00 MM KALINLIĞINDA SICAK HADDELENMİŞ SACDAN BÜKME KAPI KASASI YAPILMASI VE YERİNE KONULMASI	KG	
7	Y.25.001/04	AHŞAP YÜZEYLERİN VERNİKLENMESİ	M2	
8	Y.25.002/02	DEMİR YÜZEYLERE İKİ KAT ANTİPAS, İKİ KAT SENTETİK BOYA YAPILMASI	M2	
9	Y.27.501/02	200/250 KG KİREÇ/ÇİMENTO KARIŞIMI KABA VE İNCE HARÇLA SIVA YAPILMASI (İÇ CEPHE SIVASI)	M2	



İsmail OLÇUM
İnşaat Teknikeri

AKDENİZ SUPHİ ÖNER İLKOKULU DAM İZOLASYON İŞİ

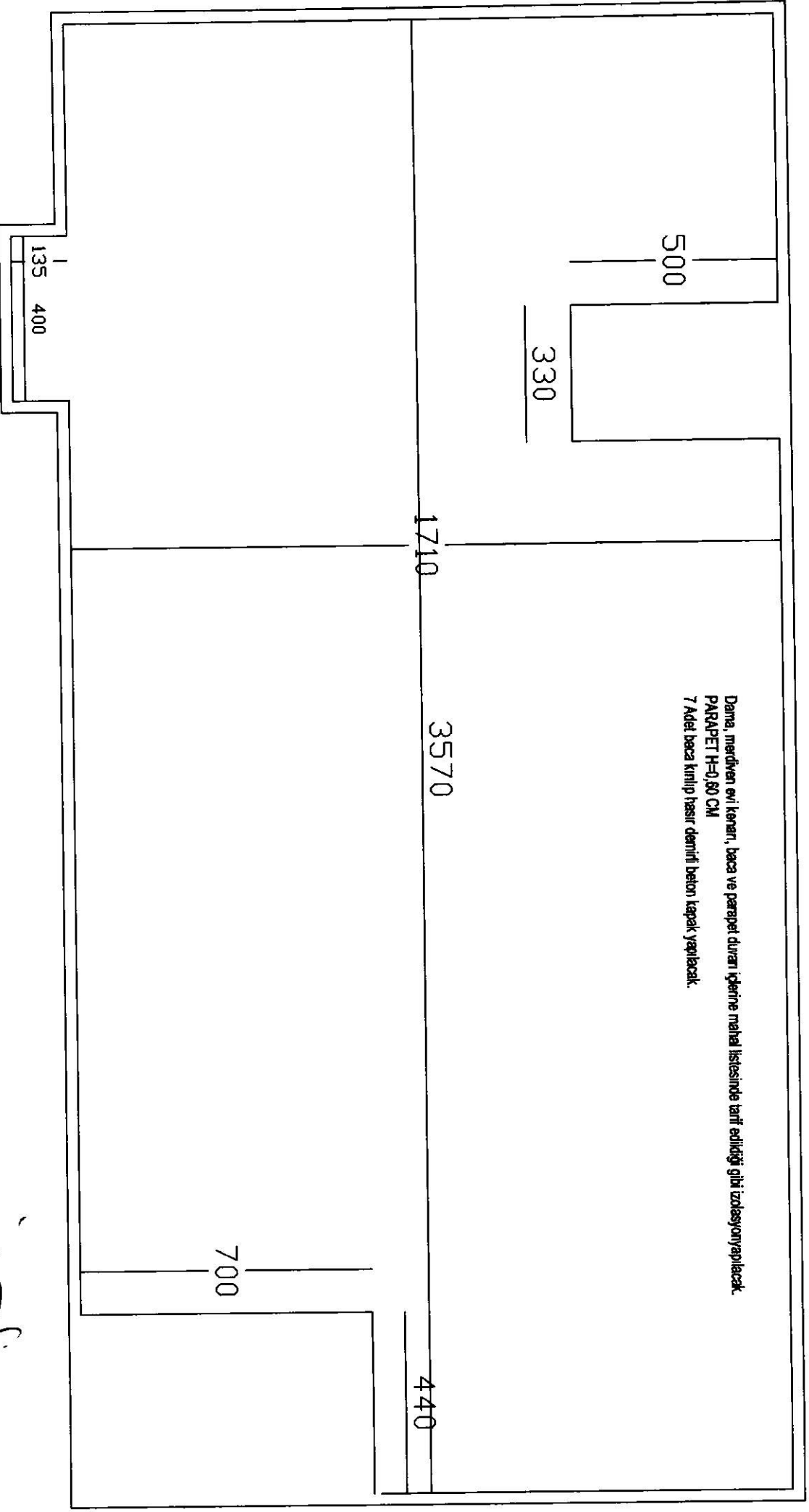

İsmail Olçum

İsmail OLÇUM
İnşaat Teknikeri