

**T.C.**  
**MERSİN VALİLİĞİ**  
**İl Millî Eğitim Müdürlüğü**

**İHALE İLANI**

(22 d Yapım İşleri)

**MERSİN AKDENİZ ZEKİ SABAH İLKOKULU ONARIM İŞİ**

4734 Sayılı Kamu ihale Kanununun 22/d Maddesine göre yaptırılacaktır.

1-)İdarenin

a) Adresi

**:Dumlupınar Mah. GMK Bulvarı Suphi Öner Öğretmenevi  
Yanı Kat: 1 B/Blok No:120 İhale Bürosu 33130  
Yenişehir/MERSİN**

b) Telefon ve faks numarası

: 0 324 329 14 81 – 0 324 327 35 18

c) Elektronik posta adresi

: [yatirim33@hotmail.com](mailto:yatirim33@hotmail.com)

d) İlgili Personel

: Serap AKDOĞAN (Büro Memuru)

2-)İşin

a) Niteliği ve türü

: İnşaat , sıhhi tesisat ve elektirik işi.

b)Yapılacağı Yer

: Mersin /Akdeniz

d) İşin Süresi

: Yer tesliminden itibaren 30 (Otuz) takvim günüdür.

3-)Tekliflerin

a) Temin Edileceği Yer

**Dumlupınar Mah. GMK Bulvarı Suphi Öner Öğretmenevi  
Yanı Kat:1 B/Blok No:120 İhale Bürosu 33130  
Yenişehir/MERSİN**

b) Başlangıç Tarihi ve saati

: 02/07/2015 Tarihinde Saat: 10:30

c) Teslim Edileceği Yer

**Dumlupınar Mah. GMK Bulvarı Suphi Öner Öğretmenevi  
Yanı Kat: 1 B/Blok No: 120 İhale Bürosu 33130  
Yenişehir/MERSİN**

d) Bitiş Tarihi ve saati

: 02/07/2015 Tarihinde Saat: 10:15

4. Teklif ekinde istenilen belgeler:

a) Tebligat için adres beyanı; ayrıca iribat için telefon numarası ve faks numarası ile elektronik posta adresi.

b) Mevzuatı gereği kayıtlı olduğu Ticaret Sanayi Odası Belgesi /veya.Esnaf ve Sanatkarlar Odası Belgesi, (2015 Yılı İçinde alınmış).

c) Teklif vermeye yetkili olduğunu gösteren İmza Beyannamesi veya İmza Sirküleri.

d) Yukarıdaki adresten imza karşılığında temin edilecek teklif mektubu,

5. Sadece yerli istekliler katılabilir.

6. Teklif verecek olanların, yukarıdaki adresten imza karşılığında doküman almaları zorunludur.

7. Teklifler ekleri ile birlikte, son teklif verme saatine kadar, Mersin İl Millî Eğitim Müdürlüğü Kat:1 B/Blok No:120 İhale Bürosu adresine teslim edilecektir,

8. İstekliler tekliflerini, anahtar teslimi götürü bedel üzerinden, işin tamamı için verecektir.

9. Verilen tekliflerin geçerlilik süresi, temin tarihinden itibaren en az **30 gün** takvim günü olmalıdır,

10. İstenilen Tüm Belgelerin Güncel ve Doğru olması, Hata tespit edilmesi durumunda Teklif geçersiz sayılacaktır.

11. İş uhdesinde kalan istekliye ait yukarıda istenen belgelerin aslı veya idare tarafından aslı görülmüştür kaşeli olarak verilmesi.

**12. Teklifler İhale günü saat 09:00'a kadar teslim edilecektir**

  
**M. Sabri ÖZBEY**  
**Müdür Yardımcısı**

T.C.  
MERSİN VALİLİĞİ  
İl Millî Eğitim Müdürlüğü

KOMİSYON BAŞKANLIĞINA

DOĞRUDAN TEMİN TEKLİF MEKTUBU:

.../07/2015

<b>Teklif Sahibinin</b>	
<b>Adı Soyadı/Ticaret Unvanı, Uyruğu</b>	
<b>Açık Tebligat Adres</b>	
<b>Bağlı Olduğu Vergi Dairesi ve Vergi Numarası</b>	
<b>Telefon ve Faks Numarası</b>	
<b>E-Mail Adresi (Varsa)</b>	

İdarenizce yapılacak olan **MERSİN AKDENİZ ZEKİ SABAH İLKOKULU ONARIM** işine ait İhale dokümanını oluşturan bütün belgeler tarafımızdan incelenmiş, okunmuş ve herhangi bir ayırım ve sınırlama yapmadan bütün koşullarıyla kabul edilmiştir. yapılacak olan **MERSİN AKDENİZ ZEKİ SABAH İLKOKULU ONARIM** işine ilişkin olarak aşağıdaki hususları içeren teklifimizin kabulünü arz ederiz.

- 1- Teklifimize **KDV hariç, tüm vergi, harç, nakliye, yükleme-boşaltma ve tüm imalatlar** dahildir.
- 2- İmalatlarda(Onarım ve Hizmet alımlarında) kullanılacak Malzemelerin TSE'li, iyi cins, kaliteli, standartlara uygun olduğunu ve ilgililer tarafından beğenileceğini kabul ediyoruz.
- 3- Teklifimiz ...../...../2015 tarihine kadar geçerlidir.
- 4-Mevzuatı gereği kayıtlı olduğu **Ticaret Sanayi Odası Belgesi /veya.Esnaf ve Sanatkarlar Odası Belgesi, (2015 Yılı içinde alınmış).**
- 5-Teklif vermeye yetkili olduğunu gösteren **İmza Beyannamesi veya İmza Sirküleri.**
- 6-Aldığımız herhangi bir teklifi veya en düşük teklifi seçmek zorunda olmadığımızı kabul ediyoruz.
- 7-İhale konusu işle ilgili olmak üzere idarenizce malzeme alımı yapılacak diğer işlerde, idarenizin çıkarlarına aykırı düşecek hiçbir eylem ve oluşum içinde olmayacağımızı taahhüt ediyoruz.
- 8-4734 sayılı Kamu İhale Kanununun 4 üncü maddesindeki **"yerli istekli"** tanımı gereğince yerli istekli durumundayız.
- 9-Teklifimizde yer alan imalatlarda kullanılan malzemelerin 4734 sayılı Kamu İhale Kanununun 63 üncü maddesi gereğince Kamu İhale Kurumunca belirlenen esaslar çerçevesinde yerli malı olduğunu beyan ediyoruz.
- 10- Onarım/Hizmet alımı işi ihalesi 4734 sayılı Kamu İhale Kanununun 22/d doğrudan temin maddesine göre yapılacaktır.
- 11-Teklif Mektubu üzerinde silinti kazıntı ve düzeltme yapılmayacak, aksi takdirde teklif mektubu geçersiz sayılacaktır.
- 12-Verilen tekliflerin geçerlilik süresi, teklif verilmiş tarihinden itibaren en az **30** takvim günü
- 13-İmalatların tamamına verilmeyen teklifler geçersiz sayılacaktır.
- 14-İdare herhangi bir aşamada bütün teklifleri redderek ihaleyi iptal etmekte serbesttir.
- 15-İş uhdesinde kalan firma veya şahıs, 5 gün içerisinde işe başlamaması durumunda, İş iptal edilecektir.
- 16-Söz konusu onarım işinin tamamı için teklifimiz; KDV Hariç Rakamla (.....TL)  
Yazıyla(.....)dır. Saygılarımızla

..../07/2015

Ad SOYAD/ Firma Kaşesi

İmza

## PURSANTAJ İÇMALI

AKDENİZ ZEKİ SABAH İLKOKULU ONARIM İŞİ

### GENEL İÇMAL

Sıra no	Grup Kodu	Tanımı	Pursantajı
1	01	OKUL BİNALARI	100,00000
<b>İŞ GRUPLARI TOPLAMI (GT)</b>			100,00000

### 01 OKUL BİNALARI

Sıra no	Grup Kodu	Tanımı	Pursantajı
1	01.01	A BLOK ANASINIFI WC VE MUTFAK	50,10000
2	01.02	B BLOK ÖĞRENCİ WC	49,89777
<b>İŞ GRUPLARI TOPLAMI (GT)</b>			100,00000

### 01.01 OKUL BİNALARI/A BLOK ANASINIFI WC VE MUTFAK

Sıra no	Grup Kodu	Tanımı	Pursantajı
1	01.01.01	İNŞAAT	40,00000
2	01.01.02	SIHHİ TESİSAT	9,30000
3	01.01.03	ELEKTRİK TESİSATI	0,77777
<b>İŞ GRUPLARI TOPLAMI (GT)</b>			50,00000

### 01.02 OKUL BİNALARI/B BLOK ÖĞRENCİ WC

Sıra no	Grup Kodu	Tanımı	Pursantajı
1	01.02.01	İNŞAAT	37,27777
2	01.02.02	SIHHİ TESİSAT	11,77777
3	01.02.03	ELEKTRİK TESİSATI	0,85000
<b>İŞ GRUPLARI TOPLAMI (GT)</b>			50,00000

  
İsmail OLÇUM  
İnşaat Teknikeri

  
Bedreddin TOPAL  
Makine Mühendisi

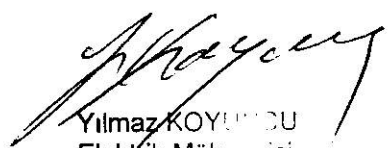
  
Yılmaz KOYMUŞ  
Elektrik Mühendisi

## MAHAL LİSTESİ

AKDENİZ ZEKİ SABAH İLKOKULU ONARIM İŞİ

01.01.01 OKUL BİNALARI/A BLOK ANASINIFI WC VE MUTFAK/İNŞAAT

Sıra No	Poz No	Tanımı	Birimi	MAHAL
1	A.02	GÖMME İÇ KAPI KİLİDİNİN YERİNE TAKILMASI (DAR TİP)	AD	Kapılarda
2	A.08	KAPI KOLU VE AYNALARININ YERİNE TAKILMASI (KROMAJLI)	AD	Kapılarda
3	A.10	MENTEŞENİN YERİNE TAKILMASI	AD	Kapılarda
4	ANALİZ.SÖKÜM .01	HER KALINLIKTAKI MERMER, TRAVERTEN, TERRAZO KARO VE ANDEZİT KAPLAMA SÖKÜLMESİ	M2	Kabin altları sökülecek
5	ANALİZ.SÖKÜM .03	MAKİNA İLE ÇİMENTO HARÇLI KARGIR, HORASAN İNŞAAT YIKIMI	M3	Projeye göre duvarlar kırılacak
6	ANALİZ.SÖKÜM .04	MAKİNA İLE DEMİRLİ DEMİRSİZ BETON İNŞAAT YIKIMI	M3	Kabin altları kırılacak
7	Y.16.050/04	BETON SANTRALİNDE ÜRETİLEN VEYA SATIN ALINAN VE BETON POMPASIYLA BASILAN, C 20/25 BASINÇ DAYANIM SINIFINDA BETON DÖKÜLMESİ (BETON NAKLİ DAHİL)	M3	Kabin altında kullanılacak
8	Y.18.001/C11	85 MM KALINLIĞINDA YATAY DELİKLİ TUĞLA (190 X 85 X 190 MM) İLE DUVAR YAPILMASI	M2	Projeye göre duvarlar yapılacak
9	Y.18.001/C15	190 MM KALINLIĞINDA YATAY DELİKLİ TUĞLA (190 X 190 X 135 MM) İLE DUVAR YAPILMASI	M2	Projeye göre duvarlar yapılacak
10	Y.18.110/03D02	8,5 CM KALINLIĞINDAKİ TEÇHİZATLI GAZBETON LENTO TEMİNİ VE YERİNE KONULMASI (G3 SINIFI) (3,50 N/MM <sup>2</sup> VE 500 KG/M <sup>3</sup> )	M2	Kapı üstlerinde
11	Y.22.009/03	LAMİNAT KAPLAMALI, İKİ YÜZÜ ODUN LİFİNDEN YAPILMIŞ LEVHALARLA (MDF) PRESİ, KRAFT DOLGULU İÇ KAPI KANADI YAPILMASI, YERİNE TAKILMASI	M2	Kapı kanatları
12	Y.23.155	2,00 MM KALINLIĞINDA SICAK HADDELENMİŞ SACDAN BÜKME KAPI KASASI YAPILMASI VE YERİNE KONULMASI	KG	Kapı kasaları
13	Y.23.241	PLASTİK DOĞRAMA İMALATI YAPILMASI VE YERİNE KONULMASI (SERT PVC DOĞRAMA PROFİLLERİNDEN HER ÇEŞİT KAPI, PENCERE, KAPLAMA VE BENZERİ İMALAT)	KG	Kabin kapıları
14	Y.25.002/01	DEMİR YÜZEYLERE KOROZYONA KARŞI İKİ KAT BOYA YAPILMASI	M2	Kasa arka yüzleri
15	Y.25.002/02	DEMİR YÜZEYLERE İKİ KAT ANTİPAS, İKİ KAT SENTETİK BOYA YAPILMASI	M2	Kasa ön yüzleri
16	Y.25.003/05	ESKİ BOYALI YÜZEYLERE ASTAR UYGULANARAK İKİ KAT SU BAZLI MAT BOYA YAPILMASI (İÇ CEPHE)	M2	Tavanlar boyanacak
17	Y.26.005/402	(30 X 30 CM) VEYA (33 X 33 CM) ANMA EBATLARINDA, HER TÜRLÜ DESEN VE YÜZEY ÖZELLİĞİNDE, I.KALİTE, RENKLI SERAMİK YER KAROLARI İLE 3 MM DERZ ARALIKLI DÖŞEME KAPLAMASI YAPILMASI (KARO YAPIŞTIRICISI İLE)	M2	Zemin kaplama
18	Y.26.006/405	(25 X 33 CM) VEYA (25 X 40 CM) ANMA EBATLARINDA, HER TÜRLÜ DESEN VE YÜZEY ÖZELLİĞİNDE, I.KALİTE, RENKLI SERAMİK DUVAR KAROLARI İLE 3 MM DERZ ARALIKLI DUVAR KAPLAMASI YAPILMASI (KARO YAPIŞTIRICISI İLE)	M2	Duvar kaplama
19	Y.27.501/08	350 KG ÇİMENTO DOZLU HARÇLA TEK KAT KABA SIVA YAPILMASI	M2	Duvar kaplama altında
20	Y.27.504/01	METAL KAPI KASA ARKALARININ BETON HARCİ İLE DOLDURULMASI	M2	Kasa arkalarına
21	Y.27.583	2.5 CM KALINLIĞINDA 400 KG ÇİMENTO DOZLU ŞAP YAPILMASI	M2	Zemin kaplama altına

  
İsmail OLCUM  
İnşaat Teknikeri

## MAHAL LİSTESİ

AKDENİZ ZEKİ SABAH İLKOKULU ONARIM İŞİ

01.01.02 OKUL BİNALARI/A BLOK ANASINIFI WC VE MUTFAK/SIHHİ TESİSAT

Sıra No	Poz No	Tanımı	Birimi	MAHAL
1	072.601	LAVABO TESİSATI GÖM. BATARYA.1.SINIF(ÖZ.PLAS.TAŞLI)	TK	MUTFAKTA
2	073.201	AYNA TAKRİBEN 40X50 CM	AD	WC VE MUTFAKTA
3	074.101	ETAJER SIRLI SERAMİK TAKRİBEN 50X10 CM EKSTRA SINIF	AD	WC VE MUTFAKTA
4	079.600	ÇOCUK KULLANIMINA UYGUN REZERVUARLI KLOZET VE TESİSATI	TK	WC DE
5	083.103	1 GÖZLÜ DAMLALIKSIZ EVİYE, PASLANMAZ ÇELİK 50X50X15	AD	MUTFAKTA
6	084.102	1 GÖZLÜ EVİYE TESİSATI,.BATARYALI,PLASTİK SIFONLU, 1.SINIF	AD	MUTFAKTA
7	087.101	FAYANS, CAMLAŞMIŞ ÇİNI DUŞ TEKNESİ 80X80X10 cm (Ekstra Kalite)	AD	BANYODA
8	087.501	DUŞ TESİSATI (duş borusu, süzgeciyle, batarya.)1.KALITE	TK	BANYODA
9	091.600	SIVI SABUN MAKİNASI	AD	TÜM ISLAK MAHALLERDE
10	097.203	YER SÜZGEÇİ SERT PLASTİK 10X10 cm	AD	MUTFAK VE WC DE
11	117.302	ELEKTRİKLİ SU ISITICI 40 LT 1500 WATT (TS 2212 EN 60335-2-21/A2)	AD	MUTFAKTA
12	204.3102	PN.20 POLİPROPİLEN TEMİZ SU BORUSU1/2" (Bina İçinde)	MT	MUTFAK, BANYO VE WC DE
13	204.3103	PN.20 POLİPROPİLEN TEMİZ SU BORUSU3/4" (Bina İçinde)	MT	WC DE
14	204.401	PVC PLASTİK PİS SU BORUSU ø 50-40 mm.	MT	MUTFAK VE WC DE
15	204.402	SERT PVC PLASTİK PİS SU BORUSU Dış Çap ø mm :75 - 70 Et Kalınlığı mm : 3,0 Kullanım Yeri : B-BD	MT	MUTFAK VE WC DE
16	204.403	SERT PVC PLASTİK PİS SU BORUSU Dış Çap ø mm :100 - 110 Et Kalınlığı mm : 3,0 Kullanım Yeri : B-BD	MT	WC DE
17	204.605	YUMUŞAK POLİETİLEN BASINÇLI BORU ø 32, 3.5 mm. 6 atm.	MT	WC DE
18	210.624	KÜRESEL VANA (Pirinç,Teflon Contalı) 20 a mm.	AD	MUTFAK VE WC DE
19	MSB 661	3mm KALINLIĞINDA MERMER PLAKA İLE OVAL HILTON LAVABO VE TEZGAH YAPILMASI	NT	WC DE

**Bedreddin TOPAL**  
Mak. Müh.

## MAHAL LİSTESİ

AKDENİZ ZEKİ SABAH İLKOKULU ONARIM İŞİ

01.02.01 OKUL BİNALARI/B BLOK ÖĞRENCİ WC/İNŞAAT

Sıra No	Poz No	Tanımı	Birimi	MAHAL
1	A.02	GÖMME İÇ KAPI KİLİDİNİN YERİNE TAKILMASI (DAR TİP)	AD	Kapılarda
2	A.08	KAPI KOLU VE AYNALARININ YERİNE TAKILMASI (KROMAJLI)	AD	Kapılarda
3	A.10	MENTEŞENİN YERİNE TAKILMASI	AD	Kapılarda
4	ANALİZ.SÖKÜ M.01	HER KALINLIKTA MERMER, TRAVERTEN, TERRAZO KARO VE ANDEZİT KAPLAMA SÖKÜLMESİ	M2	Kabin altları sökülecek
5	ANALİZ.SÖKÜ M.03	MAKİNA İLE ÇİMENTO HARÇLI KARGIR,HORASAN İNŞAAT YIKIMI	M3	Projeye göre duvarlar kırılacak
6	ANALİZ.SÖKÜ M.04	MAKİNA İLE DEMİRLİ DEMİRSİZ BETON İNŞAAT YIKIMI	M3	Kabin altları kırılacak
7	ANALİZ.SÖKÜ M.05	HER TÜRLÜ AHŞAP KAPI,PENCERE,CAMEKAN SÖKÜLMESİ	M2	
8	C.04	VASİSTAS İSPANYOLET TAKIMININ YERİNE TAKILMASI (KOL, MAKAS DAHİL)	AD	
9	Y.16.050/04	BETON SANTRALİNDE ÜRETİLEN VEYA SATIN ALINAN VE BETON POMPASIYLA BASILAN, C 20/25 BASINÇ DAYANIM SINIFINDA BETON DÖKÜLMESİ (BETON NAKLİ DAHİL)	M3	Kabin altında kullanılacak
10	Y.18.001/C11	85 MM KALINLIĞINDA YATAY DELİKLİ TUĞLA (190 X 85 X 190 MM) İLE DUVAR YAPILMASI	M2	Projeye göre duvarlar yapılacak
11	Y.18.001/C15	190 MM KALINLIĞINDA YATAY DELİKLİ TUĞLA (190 X 190 X 135 MM) İLE DUVAR YAPILMASI	M2	Projeye göre duvarlar yapılacak
12	Y.18.110/03D 02	8,5 CM KALINLIĞINDAKİ TEÇHİZATLI GAZBETON LENTO TEMİNİ VE YERİNE KONULMASI (G3 SINIFI) (3,50 N/MM <sup>2</sup> VE 500 KG/M <sup>3</sup> )	M2	Kapı üstlerinde
13	Y.22.009/03	LAMİNAT KAPLAMALI, İKİ YÜZÜ ODUN LİFİNDEN YAPILMIŞ LEVHALARLA (MDF) PRESİ, KRAFT DOLGULU İÇ KAPI KANADI YAPILMASI, YERİNE TAKILMASI	M2	Kapı kanatları
14	Y.23.155	2,00 MM KALINLIĞINDA SICAK HADDELENMİŞ SACDAN BÜKME KAPI KASASI YAPILMASI VE YERİNE KONULMASI	KG	Kapı kasaları
15	Y.23.241	PLASTİK DOĞRAMA İMALATI YAPILMASI VE YERİNE KONULMASI (SERT PVC DOĞRAMA PROFİLLERİNDEN HER ÇEŞİT KAPI, PENCERE, KAPLAMA VE BENZERİ İMALAT)	KG	Kabin kapıları VE PENCERELER
16	Y.25.002/01	DEMİR YÜZEYLERE KOROZYONA KARŞI İKİ KAT BOYA YAPILMASI	M2	Kasa arka yüzleri
17	Y.25.002/02	DEMİR YÜZEYLERE İKİ KAT ANTİPAS, İKİ KAT SENTETİK BOYA YAPILMASI	M2	Kasa ön yüzleri
18	Y.25.003/05	ESKİ BOYALI YÜZEYLERE ASTAR UYGULANARAK İKİ KAT SU BAZLI MAT BOYA YAPILMASI (İÇ CEPHE)	M2	Tavanlar boyanacak
19	Y.26.005/402	(30 X 30 CM) VEYA (33 X 33 CM) ANMA EBATLARINDA, HER TÜRLÜ DESEN VE YÜZEY ÖZELLİĞİNDE, I.KALİTE, RENKLİ SERAMİK YER KAROLARI İLE 3 MM DERZ ARALIKLI DÖŞEME KAPLAMASI YAPILMASI (KARO YAPIŞTIRICISI İLE)	M2	Zemin kaplama
20	Y.26.006/405	(25 X 33 CM) VEYA (25 X 40 CM) ANMA EBATLARINDA, HER TÜRLÜ DESEN VE YÜZEY ÖZELLİĞİNDE, I.KALİTE, RENKLİ SERAMİK DUVAR KAROLARI İLE 3 MM DERZ ARALIKLI DUVAR KAPLAMASI YAPILMASI (KARO YAPIŞTIRICISI İLE)	M2	Duvar kaplama
21	Y.27.501/08	350 KG ÇİMENTO DOZLU HARÇLA TEK KAT KABA SIVA YAPILMASI	M2	Duvar kaplama altında
22	Y.27.504/01	METAL KAPI KASA ARKALARININ BETON HARCİ İLE DOLDURULMASI	M2	Kasa arkalarına
23	Y.27.583	2.5 CM KALINLIĞINDA 400 KG ÇİMENTO DOZLU ŞAP YAPILMASI	M2	Zemin kaplama altına
24	Y.28.645/C02	PVC VE ALÜMİNYUM DOĞRAMAYA PROFİL İLE 4+4 MM KALINLIKTA 12 MM ARA BOŞLUKLU ÇİFT CAMLI PENCERE ÜNİTESİ TAKILMASI	M2	Pencereelerde

  
İsmail OLÇUM  
İnşaat Teknikeri

## MAHAL LİSTESİ

AKDENİZ ZEKİ SABAH İLKOKULU ONARIM İŞİ

01.02.02 OKUL BİNALARI/B BLOK ÖĞRENCİ WC/SIHHİ TESİSAT

Sıra No	Poz No	Tanımı	Birimi	MAHAL
1	072.601	LAVABO TESİSATI GÖM.BATARYA 1.SINIF(ÖZ.PLAS.TAŞLI)	TK	B Blok öğrenci tuvaletlerinde
2	073.201	AYNA TAKRİBEN 40X50 CM	AD	B Blok öğrenci tuvaletlerinde
3	074.101	ETAJER SIRLI SERAMİK TAKRİBEN 50X10 CM EKSTRA SINIF	AD	B Blok öğrenci tuvaletlerinde
4	075.103	ALATURKA WC TAŞI 50X60 CM EKSTRA SINIF PLAS.SIFON.	AD	B Blok öğrenci tuvaletlerinde
5	076.400	ALATURKA WC TESİSATI PLASTİK REZERVUARLI	TK	B Blok öğrenci tuvaletlerinde
6	091.600	SIVI SABUN MAKİNASI	AD	B Blok öğrenci tuvaletlerinde
7	097.203	YER SÜZGEÇİ SERT PLASTİK 10X10 cm	AD	B Blok öğrenci tuvaletlerinde
8	204.3102	PN.20 POLİPROPİLEN TEMİZ SU BORUSU1/2" (Bina İçinde)	MT	B Blok öğrenci tuvaletlerinde
9	204.3103	PN.20 POLİPROPİLEN TEMİZ SU BORUSU3/4" (Bina İçinde)	MT	B Blok öğrenci tuvaletlerinde
10	204.401	PVC PLASTİK PİS SU BORUSU ø 50-40 mm.	MT	B Blok öğrenci tuvaletlerinde
11	204.402	SERT PVC PLASTİK PİS SU BORUSU Dış Çap ø mm :75 - 70 Et Kalınlığı mm : 3,0 Kullanım Yeri : B-BD	MT	B Blok öğrenci tuvaletlerinde
12	204.403	SERT PVC PLASTİK PİS SU BORUSU Dış Çap ø mm :100 - 110 Et Kalınlığı mm : 3,0 Kullanım Yeri : B-BD	MT	B Blok öğrenci tuvaletlerinde
13	204.605	YUMUŞAK POLİETİLEN BASINÇLI BORU ø 32, 3.5 mm. 6 atm.	MT	B Blok öğrenci tuvaletlerinde
14	210.624	KÜRESEL VANA (Pirinç, Teflon Contalı) 20 a mm.	AD	B Blok öğrenci tuvaletlerinde
15	MSB 661	3mm KALINLIĞINDA MERMER PLAKA İLE OVAL HİLTON LAVABO VE TEZGAH YAPILMASI	NT	B Blok öğrenci tuvaletlerinde

  
**Bedreddin TOPAL**  
Mak. Müh.

T.C.  
MERSİN VALİLİĞİ  
İL MİLLİ EĞİTİM MÜDÜRLÜĞÜ

Ta : 24.06.2015  
Sa : 1

## MAHAL LİSTESİ

AKDENİZ ZEKİ SABAH İLKOKULU ONARIM İŞİ

01.01.03 OKUL BİNALARI/A BLOK ANASINIFI WC VE MUTFAK/ELEKTRİK TESİSATI

Sıra No	Poz No	Tanımı	Birimi	
1	734.102	KOMÜTATÖR AYDINLATMA SORTİSİ	AD	Mutf
2	742.128	360° SENSÖRLÜ TAVAN ARMATÜRÜ	AD	Ana ad
3	742.265	TİP T1-1*40 W. PLEXİGLAS FLÖRESAN ARMATÜR	AD	Mutf

HAL
ullanılacak
on wc lerde 8
det kullanılacak

  
YILMAZ KOYUNCU  
Elektrik Mühendisi



## MAHAL LİSTESİ

AKDENİZ ZEKİ SABAH İLKOKULU ONARIM İŞİ

01.02.03 OKUL BİNALARI/B BLOK ÖĞRENCİ WÇE ELEKTRİK TESİSATI

Sıra No	Poz No	Benim	Birimi		ADET
1	742.128	360° SENSÖRLÜ TAYAN ARAÇ (TİPİ)	AD	B BLOK ÖĞRENCİ İL KULLANILACAK	

  
M. MAZ KOYMANCI  
Eğitimci (Mühürsüz)

AKDENİZ Z.SABAH İLKOKULU ONARIMI A BLOK ANSİNİFİ WC VE MUTFAK

MEVCUT DURUM

YENİ DURUM

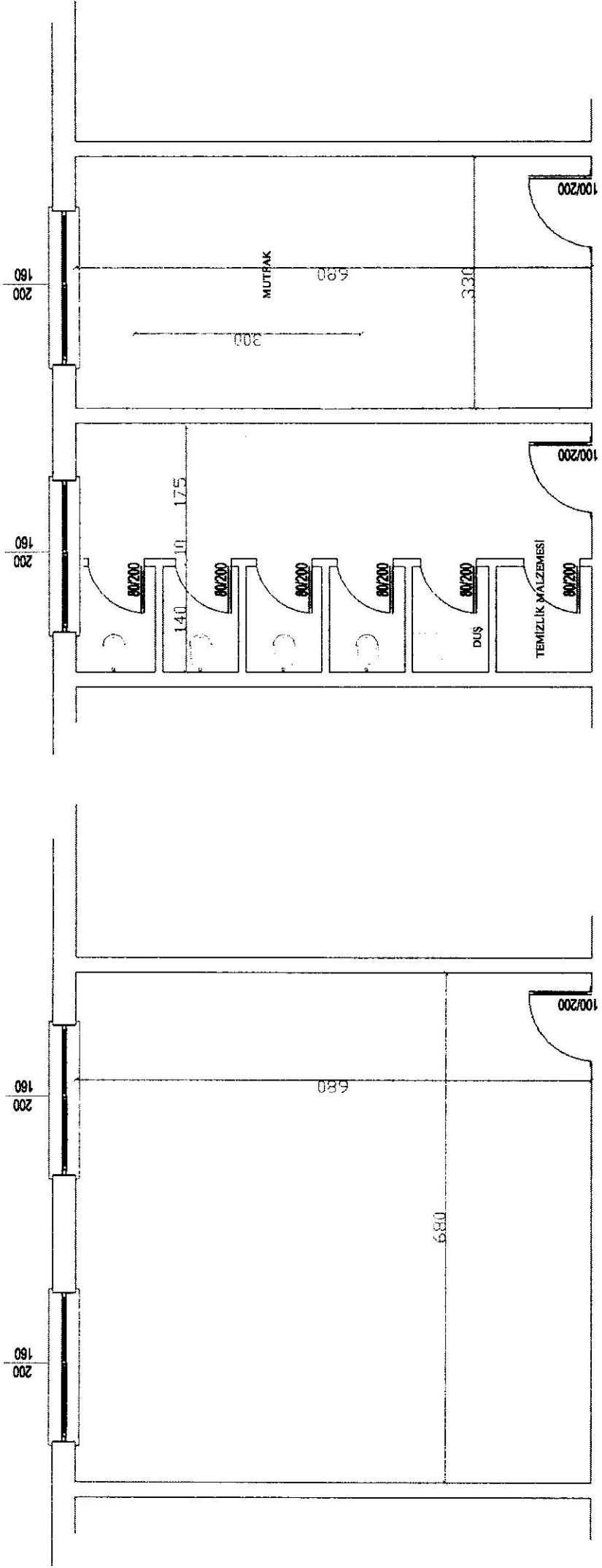

  
İsmail Ulu  
İnşaat Teknikeri

AKDENİZ Z.SABAH İLKOKULU ONARIMI B BLOK ÖĞRENCİ WC

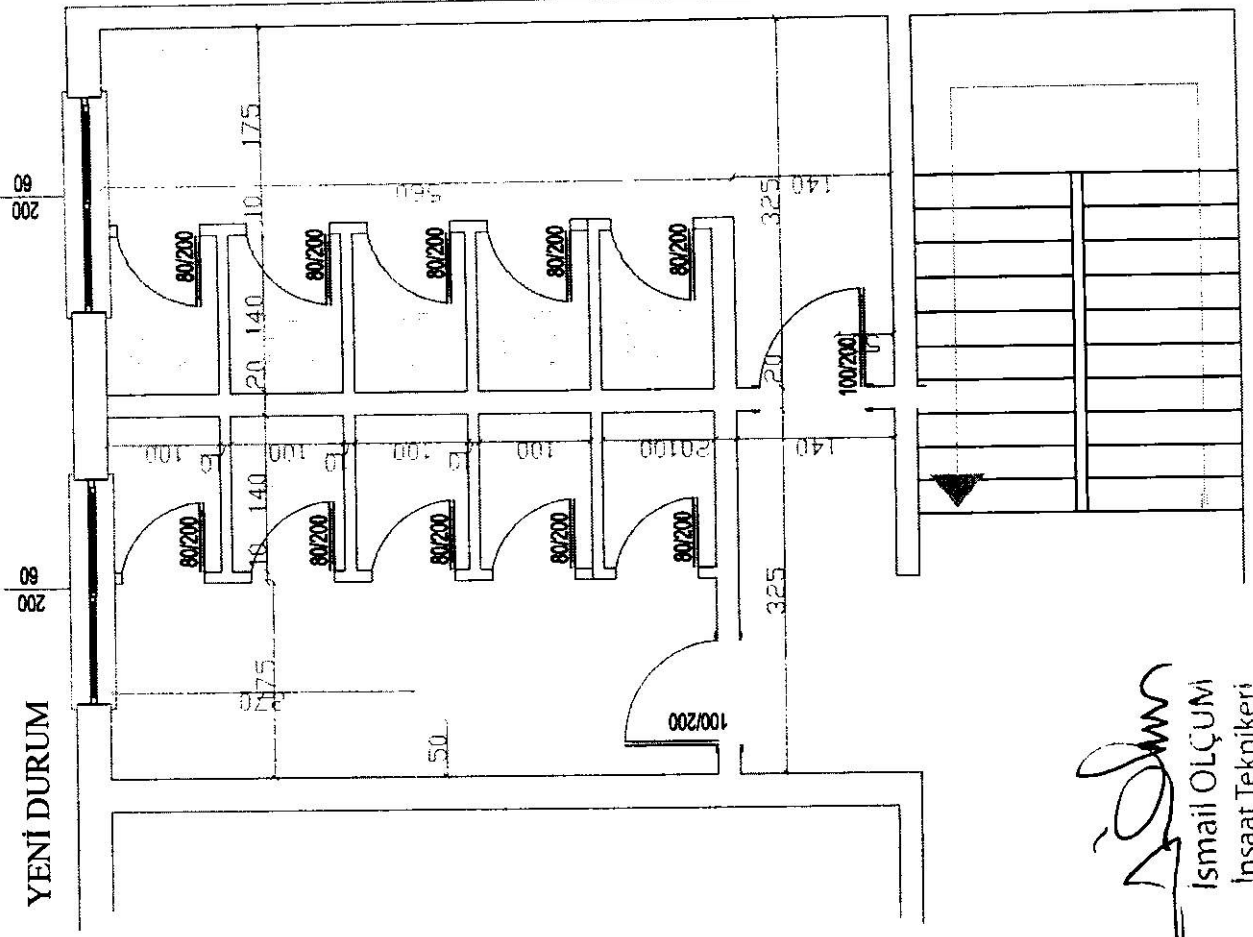
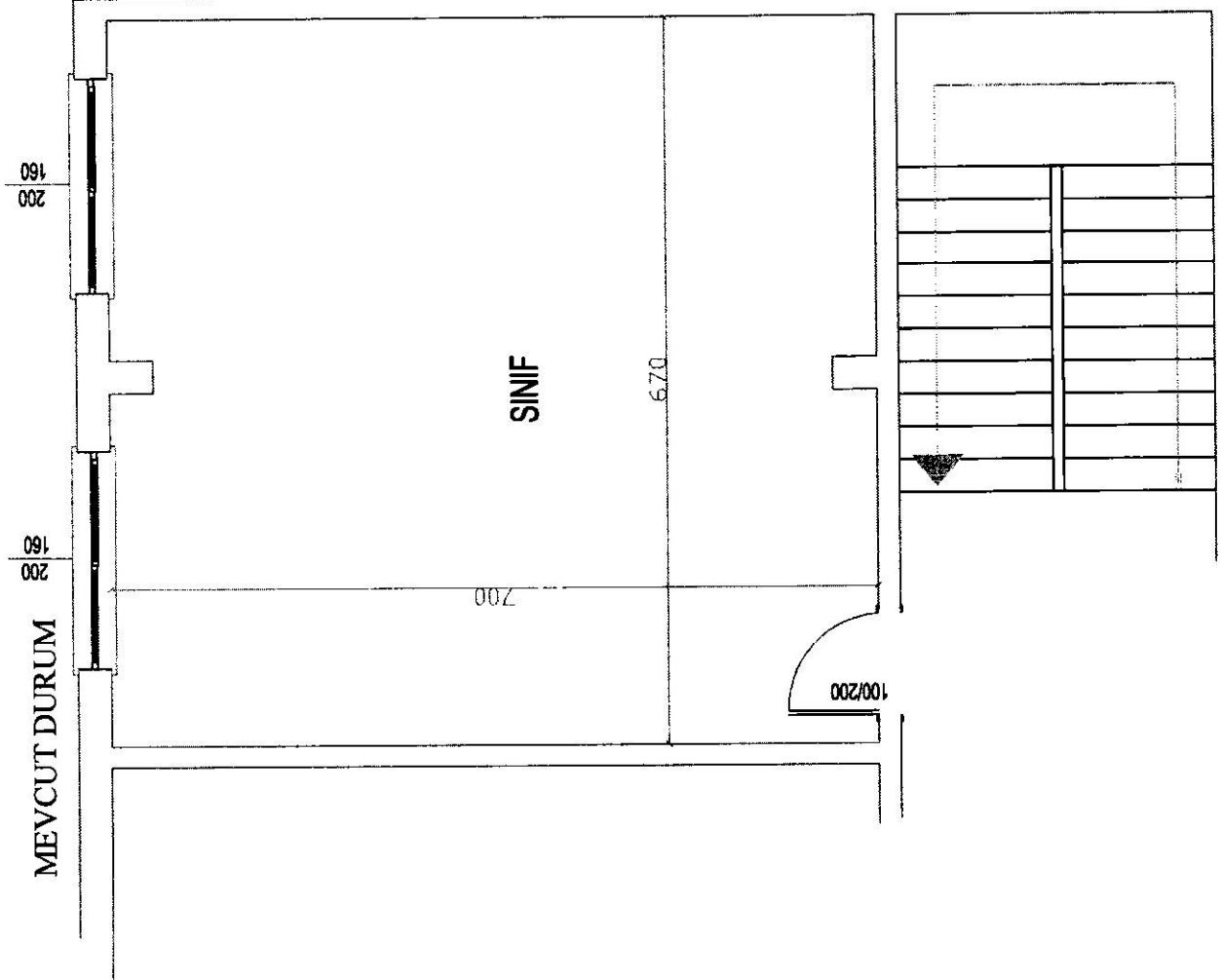

*Ismail Olçum*  
Ismail OLÇUM  
İnşaat Teknikeri