

T.C.
MERSİN VALİLİĞİ
İl Millî Eğitim Müdürlüğü

İHALE İLANI

(22 d Yapım İşleri)

MERSİN TARSUS ZÜBEYDE HANIM ÖZEL EĞİTİM MERKEZİ ONARIM İNŞAATI

4734 Sayılı Kamu ihale Kanununun 22/d Maddesine göre yaptırılacaktır.

1-)İdarenin

a) Adresi :Dumlupınar Mah. GMK Bulvarı Suphi Öner Öğretmenevi
Yanı Kat: 1 B/Blok No:120 İhale Bürosu 33130
Yenişehir/MERSİN

b) Telefon ve faks numarası : 0 324 329 14 81 – 0 324 327 35 18

c) Elektronik posta adresi : yatirim33@hotmail.com

d) İlgili Personel : Serap AKDOĞAN (Büro Memuru)

2-)İşin

a) Niteliği ve türü : İnşaat , tesisat ve elektirik işi.

b)Yapılacağı Yer : Mersin / Tarsus

d) İşin Süresi : Yer tesliminden itibaren 30 (Otuz) takvim günüdür.

3-)Tekliflerin

a) Temin Edileceği Yer **Dumlupınar Mah. GMK Bulvarı Suphi Öner Öğretmenevi**
Yanı Kat:1 B/Blok No:120 İhale Bürosu 33130
Yenişehir/MERSİN

b) Başlangıç Tarihi ve saati : 29/06/2015 Tarihinde Saat: 10:30

c) Teslim Edileceği Yer **Dumlupınar Mah. GMK Bulvarı Suphi Öner Öğretmenevi**
Yanı Kat: 1 B/Blok No: 120 İhale Bürosu 33130
Yenişehir/MERSİN

d) Bitiş Tarihi ve saati : 02/07/2015 Tarihinde Saat: 10:45

4. Teklif ekinde istenilen belgeler:

a) Tebligat için adres beyanı; ayrıca irtibat için telefon numarası ve faks numarası ile elektronik posta adresi.

b) Mevzuatı gereği kayıtlı olduğu Ticaret Sanayi Odası Belgesi /veya.Esnaf ve Sanatkarlar Odası Belgesi, (2015 Yılı İçinde alınmış).

c) Teklif vermeye yetkili olduğunu gösteren İmza Beyannamesi veya İmza Sirküleri.

d) Yukarıdaki adresten imza karşılığında temin edilecek teklif mektubu,

5. Sadece yerli istekliler katılabilecektir.

6. Teklif verecek olanların, yukarıdaki adresten imza karşılığında doküman almaları zorunludur.

7. Teklifler ekleri ile birlikte, son teklif verme saatine kadar, Mersin İl Millî Eğitim Müdürlüğü Kat:1 B/Blok No:120 İhale Bürosu adresine teslim edilecektir,

8. İstekliler tekliflerini, anahtar teslimi götürü bedel üzerinden, işin tamamı için verecektir.

9. Verilen tekliflerin geçerlilik süresi, temin tarihinden itibaren en az **30 gün** takvim günü olmalıdır,

10. İstenilen Tüm Belgelerin Güncel ve Doğru olması, Hata tespit edilmesi durumunda Teklif geçersiz sayılacaktır.

11. İş uhdesinde kalan istekliye ait yukarıda istenen belgelerin aslı veya idare tarafından aslı görülmüştür kaşeli olarak verilmesi.

12. Teklifler İhale günü saat 09:00'a kadar teslim edilecektir

M.Sabri ÖZBEY
Müdür Yardımcısı

KOMİSYON BAŞKANLIĞINA

DOĞRUDAN TEMİN TEKLİF MEKTUBU:

.../07/2015

| | |
|---|--|
| Teklif Sahibinin | |
| Adı Soyadı/Ticaret Unvanı, Uyuşu | |
| Açık Tebligat Adres | |
| Bağlı Olduğu Vergi Dairesi ve Vergi Numarası | |
| Telefon ve Faks Numarası | |
| E-Mail Adresi (Varsa) | |

İdarenizce yapılacak olan **MERSİN TARSUS ZÜBEYDE HANIM ÖZEL EĞİTİM MERKEZİ ONARIM İNŞAATI** işine ait İhale dokümanını oluşturan bütün belgeler tarafımızdan incelenmiş, okunmuş ve herhangi bir ayırım ve sınırlama yapmadan bütün koşullarıyla kabul edilmiştir. yapılacak olan **MERSİN TARSUS ZÜBEYDE HANIM ÖZEL EĞİTİM MERKEZİ ONARIM İNŞAATI** işine ilişkin olarak aşağıdaki hususları içeren teklifimizin kabulünü arz ederiz.

- 1- Teklifimize **KDV hariç, tüm vergi, harç, nakliye, yükleme-boşaltma ve tüm imalatlar** dahildir.
- 2- İmalatlarda(Onarım ve Hizmet alımlarında) kullanılacak Malzemelerin TSE'li, iyi cins, kaliteli, standartlara uygun olduğunu ve ilgililer tarafından beğenileceğini kabul ediyoruz.
- 3- Teklifimiz/...../2015 tarihine kadar geçerlidir.
- 4-Mevzuatı gereği kayıtlı olduğu **Ticaret Sanayi Odası Belgesi /veya.Esnaf ve Sanatkarlar Odası Belgesi, (2015 Yılı içinde alınmış).**
- 5-Teklif vermeye yetkili olduğunu gösteren **İmza Beyannamesi veya İmza Sirküleri.**
- 6-Aldığımız herhangi bir teklifi veya en düşük teklifi seçmek zorunda olmadığınızı kabul ediyoruz.
- 7-İhale konusu işle ilgili olmak üzere idarenizce malzeme alımı yapılacak diğer işlerde, idarenizin çıkarlarına aykırı düşecek hiçbir eylem ve oluşum içinde olmayacağımızı taahhüt ediyoruz.
- 8-4734 sayılı Kamu İhale Kanununun 4 üncü maddesindeki "**yerli istekli**" tanımını gereğince yerli istekli durumundayız.
- 9-Teklifimizde yer alan imalatlarda kullanılan malzemelerin 4734 sayılı Kamu İhale Kanununun 63 üncü maddesi gereğince Kamu İhale Kurumunca belirlenen esaslar çerçevesinde yerli malı olduğunu beyan ediyoruz.
- 10- Onarım/Hizmet alımı işi ihalesi 4734 sayılı Kamu İhale Kanununun 22/d doğrudan temin maddesine göre yapılacaktır.
- 11-Teklif Mektubu üzerinde silinti kazıntı ve düzeltme yapılmayacak, aksi takdirde teklif mektubu geçersiz sayılacaktır.
- 12-Verilen tekliflerin geçerlilik süresi, teklif veriliş tarihinden itibaren en az **30** takvim günü
- 13-İmalatların tamamına verilmeyen teklifler geçersiz sayılacaktır.
- 14-İdare herhangi bir aşamada bütün teklifleri redderek ihaleyi iptal etmekte serbesttir.
- 15-İş uhdesinde kalan firma veya şahıs, 5 gün içerisinde işe başlamaması durumunda, İş iptal edilecektir.
- 16-Söz konusu onarım işinin tamamı için teklifimiz; KDV Hariç Rakamla (.....TL) Yazıyla(.....)dır. Saygılarımızla

.../07/2015
Ad SOYAD/ Firma Kaşesi

İmza

PURSANTAJ ANA İÇMALI

İşin Adı **MERSİN TARSUS ZÜBEYDE HANIM ÖZEL EĞİTİM MERKEZİ ONARIM İNŞAATI**

Gerekli Ödenek Tutar
(ödenecyse Fiyat Farkı+KDV dahil)

| S.NO | İŞ KISIMLARI | YÜZDE ORANLARI |
|------|-----------------------------------|----------------|
| 1 | İNŞAAT İŞLERİ | : 65,0184 |
| 2 | SIHHİ TESİSAT VE MÜŞTEREK TESİSAT | : 8,7872 |
| 3 | ELEKTRİK TESİSAT İŞLERİ | : 26,1943 |
| | | |
| | | |
| | | |
| | | |
| | TOPLAM | : 100,0000 |

AYŞE EKE
İş. Müh.

YILMAZ KOYUNCU
Elektrik Müh.

BEDRETTİN TOPAL
Mak Müh.

M.SABRİ ÖZBEY
Müdür Yardımcısı

T.C.
MERSİN VALİLİĞİ
İl Millî Eğitim Müdürlüğü

Hazırlanma Tarihi : 25.06.2015

İşin Adı

MERSİN TARSUS ZÜBEYDE HANIM ÖZEL EĞİTİM MERKEZİ ONARIM İNŞAATI

İNŞAAT İŞLERİ

| S.NO | POZ NO | İMALATIN CİNSİ | BİRİM | MAHALLİ |
|----------------|-----------------|--|-------|---|
| 1 | 18.198/12 | Fayans Seramik vb.kaplama sökülmesi | m2 | Zemin kat wc zemini ile bodrum kat banyo duvarındaki seramikler sökülecek. |
| 2 | 27.581/MK | 200 kg çimento dozlu tesviye tabakası yapılması | m2 | zemin kat wc zemininde |
| 3 | Y.26.005/402 | (30 x 30 cm) veya (33 x 33 cm) anma ebatlarında, her türlü desen ve yüzey özelliğinde, I.kalite, renkli seramik yer karoları ile 3 mm derz aralıklı döşeme kaplaması yapılması (karo yapıştırıcısı ile) | m2 | Z kat wc zemini ile bodrum kat 1.,2,3,6 no'lu alanlar ile bodrum kat koridor antre ve banyo zemininde. |
| 4 | Y.25.002/02 | Demir yüzeylere iki kat antipas, iki kat sentetik boya yapılması | m2 | 6 adet 80x180x35cm ve 1 adet140x180x35cm Bodrum kat kapı kıasalarında(1 i mevcut kapıda diğerleri yeni kapı kasanda. |
| 5 | Y.23.241 | Plastik doğrama imalatı yapılması ve yerine konulması (Sert PVC doğrama profillerinden her çeşit kapı, pencere, kaplama ve benzeri | kg | Bodrum kat banyo ara bölümünde |
| 6 | Y.22.009/03 | Laminat kaplamalı, iki yüzü odun lifinden yapılmış levhalarla (mdf) presli, kraft dolgulu iç kapı kanadı yapılması, yerine takılması | m2 | Bodrum kat 6 adet kapılarda |
| 7 | A07 | Silindirli traşi dış kapı kilidinin yerine takılması | Adet | Bodrum kat 6 adet kapılarda |
| 8 | A08 | Kapı kolu ve aynalarının yerine takılması (Kromajlı) | Adet | Bodrum kat 6 adet kapılarda |
| 9 | A10 | Menteşenin yerine takılması | Adet | Bodrum kat 6 adet kapılarda |
| 10 | Y.23.155 | 2,00 mm kalınlığında sıcak haddelenmiş sacdan bükme kapı kasası yapılması | kg | 5 adet 80x180x35cm ve 1 adet140x180x35cm Bodrum kat kapı kıasalarında |
| 11 | 27.504/MK | Metal kapı kasa arkalarının beton harcı ile doldurulması | m2 | 5 adet 80x180x35cm ve 1 adet140x180x35cm Bodrum kat kapı kıasalarında |
| 12 | ANALİZSÖKÜ M.09 | HER TÜRLÜ İÇ SIVA SÖKÜMÜ | m2 | Bodrum kat 1,2,3,4,5,6 no'lu odalar ve koridorun tüm duvarı sıvası sökülecek |
| 13 | 27.501/MK | 250/300 çimento dozlu harçla düz siva yapılması (Dış duvar yüzeyleri ile bodrum iç duvarlarında) | m2 | Bodrum kat 1,2,3,4,5,6 no'lu odalar koridor ve antrenin tüm duvarları sıvanacak. |
| 14 | Y.26.006/403 | (20 x 25 cm) veya (20 x 30 cm) anma ebatlarında, her türlü desen ve yüzey özelliğinde, I.kalite, renkli seramik duvar karoları ile 3 mm derz aralıklı duvar kaplaması yapılması (karo yapıştırıcısı ile) | m2 | Bodrum kat 1,2,3,4,5,6 no'lu odalar koridor ve antrenin tüm duvarları 1,75 m kotunda seramik duvar kaplaması yapılacak. |
| 15 | Y.25.003/14 | Yeni siva yüzeylere macun ve astar uygulanarak iki kat su bazlı mat boya yapılması (iç cephe) | m2 | Bodrum kat 1,2,3,4,5,6 no'lu odalar koridor ve antrenin tüm duvarları 1,75 m kotunda seramik duvar kaplaması yapılacak.Kalan kısmı boyanacak. |
| TOPLAM: | | | | - |

NOT: Bu toplama %25 müteahhit karı ve genel giderler dahil olup, KDV hariçtir.

Bu cetvel 4734 sayılı Kamu İhale Kanununun 9. maddesi ve Yapım İşleri İhaleleri Uygulama Yönetmeliğinin II. bölümünde yer alan esaslar doğrultusunda hazırlanmıştır. Bu cetvelin hazırlanmasında aşağıdaki sıra takip edilmiştir:

- 1-Çevre ve Şehircilik Bakanlığı na ait birim fiyatlar ve rayiçler.
- 2-Diğer kamu kuruluşlarına ait birim fiyatlar ve rayiçler.
- 3-Yapım İşleri İhaleleri Uygulama Yönetmeliğinin 9. maddesi doğrultusunda piyasa araştırması yapılmak suretiyle elde edilecek fiyatlar
4. Yaklaşık maliyeti KDV dahil edilmiştir.

AYŞE KE
Kiş. Müh

T.C.
MERSİN VALİLİĞİ
İl Millî Eğitim Müdürlüğü
MAHAL LİSTESİ
ELEKTRİK TESİSATI

TARİH : 22.06.2015
İŞİN ADI : TARSUS ZÜBEYDE HANIM ÖZEL EĞİTİM OLU ELEKTRİK TESİSATI ONARIMI İŞİ

| MAHAL ADI | İMALATIN CİNSİ | POZ NO | BİRİM | AÇIKLAMALAR |
|-----------------------------|---|----------|-------|--|
| KAT TALI PANO | Termik Magnetik Şalter-tablo arkası-3x40 A'e kadar | 715-307 | Adet | Kat panosuna takılacak |
| | Kaçak akım koruma şalterleri-4x25 A'e kadar (30 mA) | 718-507 | Adet | priz ve aydınlatma linyeleri için takılacak |
| | Kaçak akım koruma şalterleri-4x40 A'e kadar (30 mA) | 718-508 | Adet | klima linyeleri için takılacak |
| | Anahtarlı otomatik sigorta (3 KA)-16 A'e kadar | 724-401 | Adet | aydınlatma linyeleri için takılacak |
| | Anahtarlı otomatik sigorta (3 KA)-25 A'e kadar | 724-402 | Adet | priz linyeleri için takılacak |
| | Anahtarlı otomatik sigorta (3 KA)-16-25 A'e kadar (1 fazlı nötr kesmeli) | 724-405 | Adet | klima linyeleri için takılacak |
| | Anahtarlı otomatik sigorta (3 KA)-40 A'e kadar (3 fazlı nötr kesmeli) | 724-412 | Adet | klima linyeleri için takılacak |
| | Pencere tipi aspiratörler Q30 Cm çapında | 253-301 | Ad | aspratörlerin biri havayı içeri alacak şekilde diğeri de havayı dışarı verecek şekilde takılacak |
| DERSLİKLER VE ODALAR KRIDOR | 4 Otomatik sigortalık Halojeniz alev geciktirici tip siva üstü tablolar | 707-201 | Adet | klima ve aspratörler için takılacak |
| | Flüoresan armatür T1 (plexiglas)-1x40 W | 742-265 | Adet | mevcudun yerine takılacak |
| | Flüoresan armatür T1 (plexiglas)-2x40 W | 742-266 | Adet | mevcudun yerine takılacak |
| | Gömme normal anahtar: (Ölçü: Adet) (TS 4915 EN 60669-1) | 780-101 | Adet | mevcudun yerine takılacak |
| | Gömme komütatör anahtar: (Ölçü: Adet) (TS 4915 EN 60669-1) | 780-102 | Adet | mevcudun yerine takılacak |
| | Gömme normal priz: (Ölçü: Adet) (TS- 40) | 780-113 | Adet | mevcudun yerine takılacak |
| | 101 x 34 mm, üç bölümlü PVC kablo kanalı | 782-504 | m | dersliklere döşenecek PVC kanal üzerine takılacak |
| | Topraklı priz 16 A - 250 V. (45x45 mm), Kablo Kanal Prizleri | 782-701 | Adet | dersliklere döşenecek PVC kanal üzerine takılacak |
| | Data prizi CAT 5e veya CAT 6e RJ-45 (8 kontaklı) (22,5x45 mm), Kablo Kanal Prizleri | 782-704 | Adet | dersliklere döşenecek PVC kanal içerisinde çekilecek |
| | Kurşunsuz PVC izoleli kablolar ile besleme hattı tesisi (NHXMH, en az 300/500 V), 3x2,5 mm ² | 791-311 | m | dersliklere döşenecek PVC kanal içerisinde çekilecek |
| | 1 Saat süreli çift yüzü, kesintisiz yanar acil durum yönlendirme armatürü | 833-674 | Adet | bodrum kat merdiven çıkışına takılacak |
| | Alarm tesisi sortisi | 835-101 | Adet | merdiven çıkışı yanına ilillilerin belirteceği yere çekilecek |
| | ETANŞ TIP ALARM KLAKSONU VE MONTAJI | 837-102 | AD | merdiven çıkışı yanına ilillilerin belirteceği yere takılacak |
| | Utp Cat6H Halojen Free 4x2x23 AWG (Ölçü: m, İnhazat: %60) | 880-5631 | m | dersliklere döşenecek PVC kanal içerisinde çekilecek |
| | * Bilgisayar data kabloları SWICH kadar çekilecek | | | |
| KAT TALI PANO | Gömme tip sac tablo-0.20-0.30 m ² (0,30 m ² dahil) | 705-103 | Adet | 50X60cm ölçülerinde |
| | Termik Magnetik Şalter-tablo arkası-3x40 A'e kadar | 715-307 | Adet | Kat panosuna takılacak |
| | Kaçak akım koruma şalterleri-4x25 A'e kadar (30 mA) | 718-507 | Adet | priz ve aydınlatma linyeleri için takılacak |
| | Kaçak akım koruma şalterleri-4x40 A'e kadar (30 mA) | 718-508 | Adet | klima linyeleri için takılacak |
| | Anahtarlı otomatik sigorta (3 KA)-16 A'e kadar | 724-401 | Adet | aydınlatma linyeleri için takılacak |
| | Anahtarlı otomatik sigorta (3 KA)-25 A'e kadar | 724-402 | Adet | priz linyeleri için takılacak |
| | Anahtarlı otomatik sigorta (3 KA)-16-25 A'e kadar (1 fazlı nötr kesmeli) | 724-405 | Adet | klima linyeleri için takılacak |
| | Anahtarlı otomatik sigorta (3 KA)-40 A'e kadar (3 fazlı nötr kesmeli) | 724-412 | Adet | klima linyeleri için takılacak |
| DERSLİKLER VE ODALAR | Kurşunsuz PVC izoleli kablolar ile besleme hattı tesisi (NHXMH, en az 300/500 V), 4x10 mm ² | 791-314 | m | ADP dan çekilecek |
| | 4 Otomatik sigortalık Halojeniz alev geciktirici tip siva üstü tablolar | 707-201 | Adet | klima ve aspratörler için takılacak |
| | Flüoresan armatür T1 (plexiglas)-1x40 W | 742-265 | Adet | mevcudun yerine takılacak |
| | Flüoresan armatür T1 (plexiglas)-2x40 W | 742-266 | Adet | mevcudun yerine takılacak |

TARİH : 22.06.2015

İŞİN ADI : TARSUS ZÜBEYDE HANIM ÖZEL EĞİTİM OLU ELEKTRİK TESİSATI ONARIMI İŞİ

MAHAL LİSTESİ

ELEKTRİK TESİSATI

| MAHAL ADI | İMALATIN CİNSİ | POZ NO | BİRİM | AÇIKLAMALAR |
|---|---|----------|---|---|
| ZEMİN | Görmme normal anahtar: (Ölçü: Adet) (TS 4915 EN 60669-1) | 780-101 | Adet | mevcudun yerine takılacak |
| | Görmme komütatör anahtar: (Ölçü: Adet) (TS 4915 EN 60669-1) | 780-102 | Adet | mevcudun yerine takılacak |
| | Görmme normal priz: (Ölçü: Adet) (TS- 40) | 780-113 | Adet | mevcudun yerine takılacak |
| | 101 x 34 mm, üç bölmeli PVC kablo kanalı | 782-504 | m | dersliklere döşenecek PVC kanal üzerine takılacak |
| | Topraklı priz 16 A. - 250 V. (45x45 mm), Kablo Kanal Prizleri | 782-701 | Adet | dersliklere döşenecek PVC kanal üzerine takılacak |
| | Data prizi CAT 5e veya CAT 6e RJ-45 (8 kontaklı) (22,5x45 mm), Kablo Kanal Prizleri | 782-704 | Adet | dersliklere döşenecek PVC kanal içerisinde çekilecek |
| | Kurşunsuz PVC izoleli kablolar ile besleme hattı tesisi (NHXMH, en az 300/500 V), 3x2,5 mm ² | 791-311 | m | dersliklere döşenecek PVC kanal içerisinde çekilecek |
| | 1 Saat süreli çift yüzü, kesintide yanan acil durum yönlendirme armatürü | 833-674 | Adet | bodrum kat merdiven çıkışına takılacak |
| | Alarm tesisi sortisi | 835-101 | Adet | merdiven çıkışı yanına iltilerin belirteceği yere çekilecek |
| | ETANŞ TIP ALARM KLAKSONU VE MONTAJI | 837-102 | AD | merdiven çıkışı yanına iltilerin belirteceği yere takılacak |
| | Duvaya monte edilebilir kabinetler 9U 600mmx600mm 19" kabinet | 880-1105 | Adet | iltilerin belirteceği mahale konacak |
| | Utp Cat6H Halojen Free 4x2x23 AWG (Ölçü: m, İhzarat: %60) | 880-5631 | m | dersliklere döşenecek PVC kanal içerisinde çekilecek |
| | Utp Cat6 patch panel- SWITCH, 24 portlu | 880-584 | Adet | yalnız 24 PORTLU SWITCH takılacak |
| | * Bilgisayar data kabloları SWICH kadar çekilecek | | | |
| KAT TALI PANO | Görmme tip sac tablo-0.20-0.30 m ² (0,30 m ² dahil) | 705-103 | Adet | 50X60cm ölçülerinde |
| | Termik Magnetik Şalter-tablo arkası-3x40 A'e kadar | 715-307 | Adet | Kat panosuna takılacak |
| | Kaçak akım koruma şalterleri-4x25 A'e kadar (30 mA) | 718-507 | Adet | priz ve aydınlatma linyeleri için takılacak |
| | Kaçak akım koruma şalterleri-4x40 A'e kadar (30 mA) | 718-508 | Adet | klima linyeleri için takılacak |
| | Anahtarlı otomatik sigorta (3 kA)-16 A'e kadar | 724-401 | Adet | aydınlatma linyeleri için takılacak |
| | Anahtarlı otomatik sigorta (3 kA)-25 A'e kadar | 724-402 | Adet | priz linyeleri için takılacak |
| | Anahtarlı otomatik sigorta (3 kA)-16-25 A'e kadar (1 fazlı nötr kesmeli) | 724-405 | Adet | klima linyeleri için takılacak |
| | Anahtarlı otomatik sigorta (3 kA)-40 A'e kadar (3 fazlı nötr kesmeli) | 724-412 | Adet | klima linyeleri için takılacak |
| | Kurşunsuz PVC izoleli kablolar ile besleme hattı tesisi (NHXMH, en az 300/500 V), 4x10 mm ² | 791-314 | m | ADP dan çekilecek |
| | 4 Otomatik sigortalık Halojeniz alev geciktirici tip sıva üstü tablolar | 707-201 | Adet | klima ve aspratörler için takılacak |
| | Flüoresan armatür T1 (plexiglas)-1x40 W | 742-265 | Adet | mevcudun yerine takılacak |
| | Flüoresan armatür T1 (plexiglas)-2x40 W | 742-266 | Adet | mevcudun yerine takılacak |
| | Görmme normal anahtar: (Ölçü: Adet) (TS 4915 EN 60669-1) | 780-101 | Adet | mevcudun yerine takılacak |
| | Görmme komütatör anahtar: (Ölçü: Adet) (TS 4915 EN 60669-1) | 780-102 | Adet | mevcudun yerine takılacak |
| Görmme normal priz: (Ölçü: Adet) (TS- 40) | 780-113 | Adet | mevcudun yerine takılacak | |
| 101 x 34 mm, üç bölmeli PVC kablo kanalı | 782-504 | m | dersliklere döşenecek PVC kanal üzerine takılacak | |
| Topraklı priz 16 A. - 250 V. (45x45 mm), Kablo Kanal Prizleri | 782-701 | Adet | dersliklere döşenecek PVC kanal üzerine takılacak | |
| Data prizi CAT 5e veya CAT 6e RJ-45 (8 kontaklı) (22,5x45 mm), Kablo Kanal Prizleri | 782-704 | Adet | dersliklere döşenecek PVC kanal içerisinde çekilecek | |
| Kurşunsuz PVC izoleli kablolar ile besleme hattı tesisi (NHXMH, en az 300/500 V), 3x2,5 mm ² | 791-311 | m | dersliklere döşenecek PVC kanal içerisinde çekilecek | |
| 1 Saat süreli çift yüzü, kesintide yanan acil durum yönlendirme armatürü | 833-674 | Adet | bodrum kat merdiven çıkışına takılacak | |
| Alarm tesisi sortisi | 835-101 | Adet | merdiven çıkışı yanına iltilerin belirteceği yere çekilecek | |
| ETANŞ TIP ALARM KLAKSONU VE MONTAJI | 837-102 | AD | merdiven çıkışı yanına iltilerin belirteceği yere takılacak | |

T.C.

MERSİN VALİLİĞİ

İl Millî Eğitim Müdürlüğü

TARİH : 22.06.2015

İŞİN ADI : TARSUS ZÜBEYDE HANIM ÖZEL EĞİTİM OLU ELEKTRİK TESİSATI ONARIMI İŞİ

MAHAL LİSTESİ

ELEKTRİK TESİSATI

| MAHAL ADI | İMALATIN CİNSİ | POZ NO | BİRİM | AÇIKLAMALAR |
|--|---|----------|-------|---|
| | Duvara monte edilebilir kabinetler 9U 600mmx600mm 19" kabinet | 880-1105 | Adet | İlgililerin belirteceği mahale konacak |
| | Utp Cat6H Halojen Free 4x2x23 AWG (Ölçü: m, İnzarat: %60) | 880-5631 | m | dersliklere döşenecek PVC kanal içerisinden çekilecek |
| | Utp Cat6 patch panel- SWITCH, 24 portlu | 880-584 | Adet | yalnız 24 PORTLU SWITCH takılacak |
| * Bilgisayar data kabloları SWITCH kadar çekilecek | | | | |

NOT: Yukarıda gösterilen elektrik tesisatı poz numaralarına ait imalatlar, Çevre ve Şehircilik Bakanlığı birim fiyat tariflerinde belirtildiği şekilde yapılacaktır.

Bu cetvel 4734 sayılı Kamu İhale Kanununun 9 . Maddesi ve Yapım İşleri İhaleleri Uygulama Yönetmeliğinin II bölümünde belirtilen esaslar doğrultusunda hazırlanmıştır. Bu cetvelin hazırlanmasında aşağıdaki sıra takip edilmiştir;

- 1-Çevre ve Şehircilik Bakanlığı na ait birim fiyatlar ve rayçler,
- 2-Diğer kamu kuruluşlarına ait birim fiyatlar ve rayçler,
- 3-Yapım İşleri İhaleleri Uygulama Yönetmeliğinin 9. maddesi doğrultusunda piyasa araştırması yapılmak suretiyle elde edilecek fiyatlar
4. Yaklaşık maliyette KDV dahil edilmemiştir.

HAZIRLAYAN

Yılmaz KOYUNCU

Elk. Müh.



TARSUS ZÜBEYDE HANIM ÖZEL EĞİTİM UYGULAMA MERKEZİ

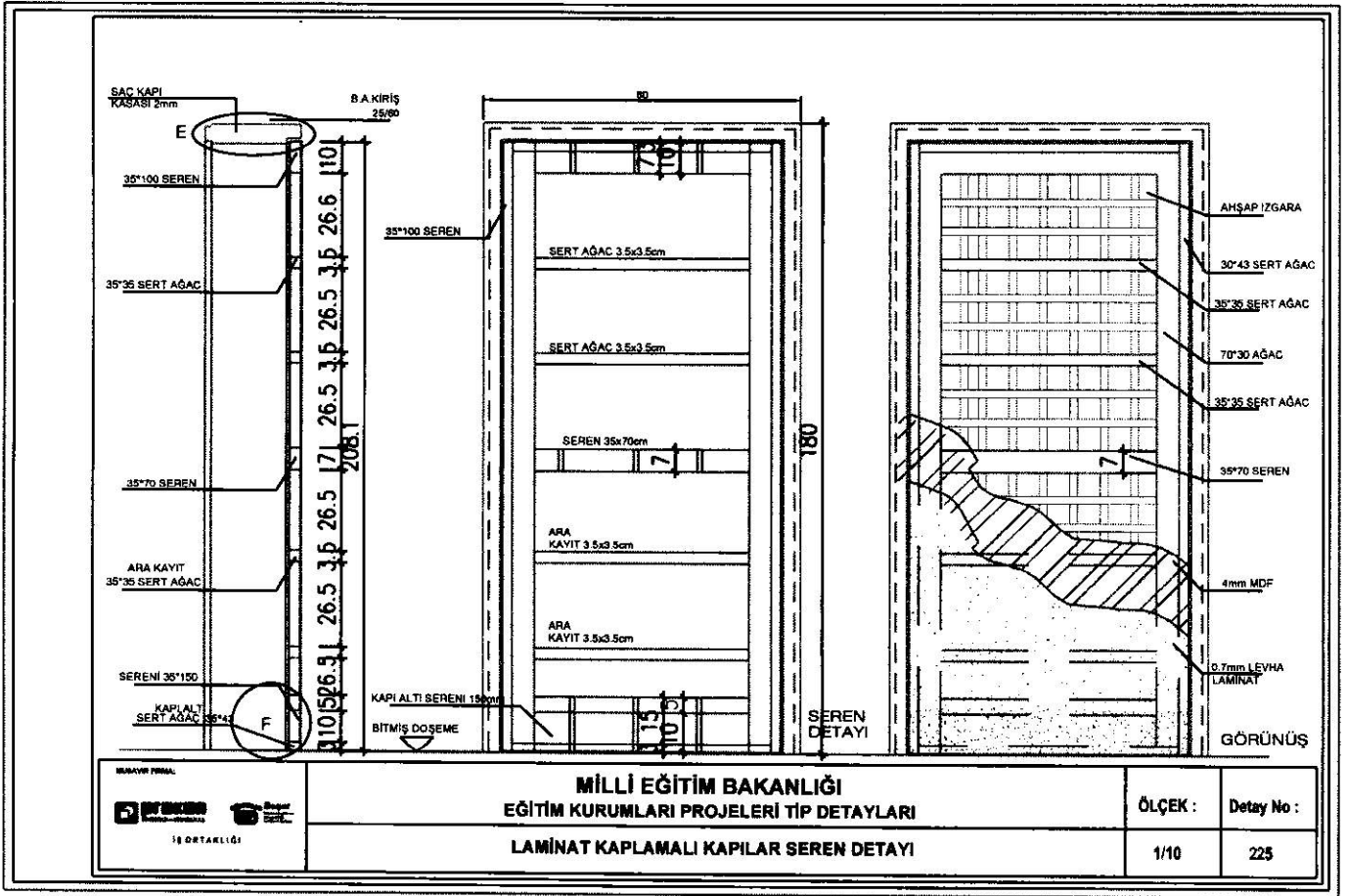

**5 adet 80x180X35 kanat ve sac kasa ile
1 adet 140x180x35 cm kapı ve sac kasa
yapılacaktır.**

Ayşe EKE
İnşaat Mühendisi
Dip. No: I-665

Tarsus Zübeyde Hanım Özel Eğitim Uygulama Merkezi

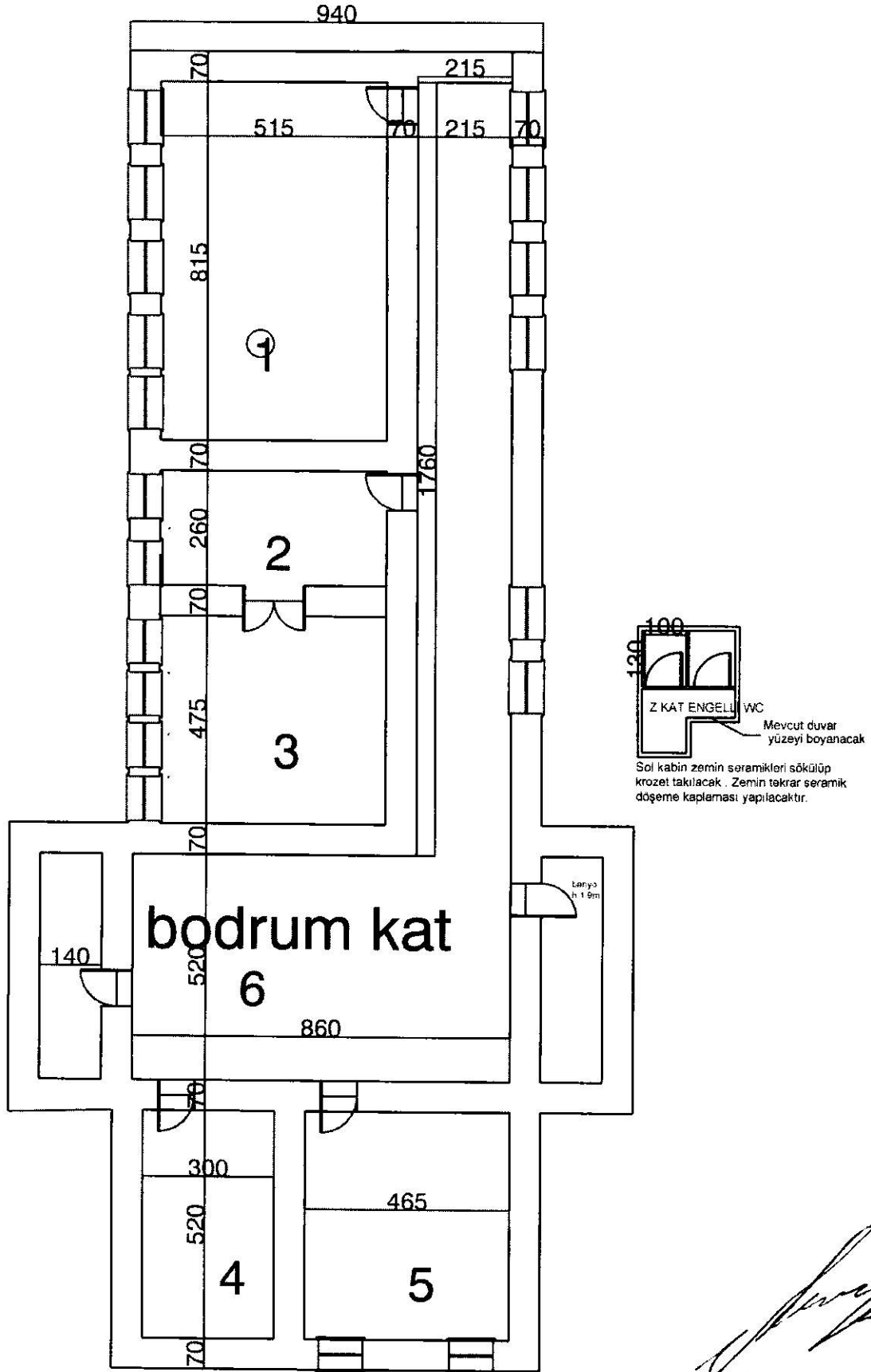

[Handwritten signature]

YAKLAŞIK MALİYET PÜRSANTAJI

000TARS ZÜBEYDE HAN.ANAOK.23.06.2015

02.01 - Sıhhi Tesisat

| Sıra No | Poz No | Tanımı | Birimi | Pursantaj | Nakliye Dahil Pursantaj |
|---------|-----------|--|--------|---------------|-------------------------|
| 1 | 071.112 | 45x55 CM KONSOLLU LAVABO YARIM AYAKLI TK. FAYANS CAMLAŞMIŞ ÇİNI EKSTRA SINIF | AD | 0,211127 | 0,211127 |
| 2 | 071.112-D | DEMONT.TAKRİBEN 45x55 CM YARIM AYAKLI TK. SIRLI SERAMİK EKSTRA SINIF LAVABOLAR | AD | 0,013317 | 0,013317 |
| 3 | 071.112-M | MONT.TAKRİBEN 45x55 CM YARIM AYAKLI TK. SIRLI SERAMİK EKSTRA SINIF LAVABOLAR | AD | 0,026635 | 0,026635 |
| 4 | 072.601 | LAVABO TESİSATI GÖM.BATARYA.1.SINIF(ÖZ.PLAS.TAŞLI) | TK | 1,429170 | 1,429170 |
| 5 | 073.201 | AYNA 40X50 CM (KRİSTAL CAM) | AD | 0,375698 | 0,375698 |
| 6 | 074.101 | ETAJER FAYANS 50X10 CM EKSTRA SINIF | AD | 0,302075 | 0,302075 |
| 7 | 075.103-D | DEMONT.PLASTİK SIFONLU TAKRİBEN 50X60 CM EKSTRA SINIF SIRLI SERAMİK TEN ALATURKA HELA TAŞI | AD | 0,031290 | 0,031290 |
| 8 | 079.200 | BEDENSEL ENGELLİ İÇİN, TAKRİBEN 35*70 CM KENDİNDEN REZERVUARLI ALAFRANGA HELA VE TESİSATI | TK | 0,653953 | 0,653953 |
| 9 | 087.101 | FAYANS,CAMLAŞMIŞ ÇİNI DUŞ TEKNESİ 80X80X10 cm (Ekstra Kalite) | AD | 0,554345 | 0,554345 |
| 10 | 087.501 | DUŞ TESİSATI (duş borusu,süzgeciyle,batarya.)1.KALİTE | TK | 0,344300 | 0,344300 |
| 11 | 091.600 | SIVI SABUN MAKİNASI | AD | 0,186225 | 0,186225 |
| 12 | 091.700 | ENGELLİLER İÇİN TUTUNMA BARI | AD | 0,244691 | 0,244691 |
| 13 | 091.900 | ENGELLİLER İÇİN KLOZET TUTUNMA BARI | AD | 0,391939 | 0,391939 |
| 14 | 097.203 | YER SÜZGEÇİ SERT PLASTİK 10*10 cm | AD | 0,035729 | 0,035729 |
| 15 | 117.302 | ELEKTRİKLİ SU ISITICI 40 LT 1500 WATT (TS 2212 EN 60335-2-21/A2) | AD | 0,846675 | 0,846675 |
| 16 | 204.3102 | PN.20 POLİPROPİLEN TEMİZ SU BORUSU1/2" (Bina İçinde) | MT | 0,080337 | 0,116499 |
| | | Boru Montaj Malzemesi Bedeli % 45 | | 0,036162 | |
| 17 | 204.401 | PVC PLASTİK PİS SU BORUSU ø 50-40 mm. | MT | 0,063230 | 0,085360 |
| | | Boru Montaj Malzemesi Bedeli % 35 | | 0,022130 | |
| 18 | 204.402 | PVC PLASTİK PİS SU BORUSU ø 75-70 mm. | MT | 0,192505 | 0,259893 |
| | | Boru Montaj Malzemesi Bedeli % 35 | | 0,067388 | |
| 19 | 204.403 | PVC PLASTİK PİS SU BORUSU ø 100-110 mm | MT | 0,040277 | 0,054374 |
| | | Boru Montaj Malzemesi Bedeli % 35 | | 0,014097 | |
| 20 | 210.624 | KÜRESEL VANA (Piring, Teflon Contalı) 20 a mm. | AD | 0,119531 | 0,119531 |
| 21 | MSB 661 | 3mm KALINLIĞINDA MERMER PLAKA İLE OVAL HİLTON LAVABO VE TEZGAH YAPILMASI | NT | 1,715783 | 1,715783 |
| 22 | Y.23.176 | LAMA VE PROFİL DEMİRLERDEN ÇEŞİTLİ DEMİR İŞLERİ YAPILMASI VE YERİNE KONULMASI | KG | 0,788642 | 0,788642 |
| | | | | TOPLAM | 8,787250 |

Bedreddin TOPAL
Mak. Müh.

