

T.C.
MERSİN VALİLİĞİ
İl Milli Eğitim Müdürlüğü

İHALE İLANI

(22 d Yapım İşleri)

**MERSİN AKDENİZ PARMAKKURDU-ÇAYMAHALLESİ İLK/ORTA OKULU İLE
ADANALIOĞLU İ.RENCÜZOĞULLARI İLKOKULU ONARIM İŞİ.**

4734 Sayılı Kamu ihale Kanununun 22/d Maddesine göre yaptırılacaktır.

1-)İdarenin

a) Adresi :Dumlupınar Mah. GMK Bulvarı Suphi Öner Öğretmenevi
Yanı Kat: 1 B/Blok No:120 İhale Bürosu 33130
Yenişehir/MERSİN

b) Telefon ve faks numarası : 0 324 329 14 81 – 0 324 327 35 18

c) Elektronik posta adresi : yatirim33@hotmail.com

d) İlgili Personel : Serap AKDOĞAN (Büro Memuru)

2-)İşin

a) Niteliği ve türü : İnşaat , makine tesisat ve elektirik tesisatı işi.

b)Yapılacağı Yer : Mersin /Akdeniz

d) İşin Süresi : Yer tesliminden itibaren 30 (Otuz) takvim günüdür.

3-)Tekliflerin

a) Temin Edileceği Yer :Dumlupınar Mah. GMK Bulvarı Suphi Öner Öğretmenevi
Yanı Kat:1 B/Blok No:120 İhale Bürosu 33130
Yenişehir/MERSİN

b) Başlangıç Tarihi ve saati : 02/07/2015 Tarihinde Saat: 11:00

c) Teslim Edileceği Yer :Dumlupınar Mah. GMK Bulvarı Suphi Öner Öğretmenevi
Yanı Kat: 1 B/Blok No: 120 İhale Bürosu 33130
Yenişehir/MERSİN

d) Bitiş Tarihi ve saati : 02/07/2015 Tarihinde Saat: 11:00

4. Teklif ekinde istenilen belgeler:

a) Tebligat için adres beyanı; ayrıca irtibat için telefon numarası ve faks numarası ile elektronik posta adresi.

b) Mevzuatı gereği kayıtlı olduğu Ticaret Sanayi Odası Belgesi /veya.Esnaf ve Sanatkarlar Odası Belgesi, (2015 Yılı içinde alınmış).

c) Teklif vermeye yetkili olduğunu gösteren İmza Beyannamesi veya İmza Sirküleri.

d) Yukarıdaki adresten imza karşılığında temin edilecek teklif mektubu,

5. Sadece yerli istekliler katılabilecektir.

6. Teklif verecek olanların, yukarıdaki adresten imza karşılığında doküman almaları zorunludur.

7. Teklifler ekleri ile birlikte, son teklif verme saatine kadar, Mersin İl Milli Eğitim Müdürlüğü Kat:1 B/Blok No:120 İhale Bürosu adresine teslim edilecektir,

8. İstekliler tekliflerini, anahtar teslimi götürü bedel üzerinden, işin tamamı için verecektir.

9. Verilen tekliflerin geçerlilik süresi, temin tarihinden itibaren en az **30 gün** takvim günü olmalıdır,

10. İstenilen Tüm Belgelerin Güncel ve Doğru olması, Hata tespit edilmesi durumunda Teklif geçersiz sayılacaktır.

11. İş uhdesinde kalan istekliye ait yukarıda istenen belgelerin aslı veya idare tarafından aslı görülmüştür kaşeli olarak verilmesi.

12. Teklifler İhale günü saat 09:00'a kadar teslim edilecektir

M.Sabri ÖZBEY
Müdür Yardımcısı

KOMİSYON BAŞKANLIĞINA

DOĞRUDAN TEMİN TEKLİF MEKTUBU:

.../07/2015

Teklif Sahibinin	
Adı Soyadı/Ticaret Unvanı, Uyruğu	
Açık Tebligat Adres	
Bağlı Olduğu Vergi Dairesi ve Vergi Numarası	
Telefon ve Faks Numarası	
E-Mail Adresi (Varsa)	

İdarenizce yapılacak olan **MERSİN AKDENİZ PARMAKKURDU-ÇAYMAHALLESİ İLK/ORTA OKULU İLE ADANALIOĞLU İ.RENCÜZOĞULLARI İLKOKULU ONARIM** işine ait ihale dokümanını oluşturan bütün belgeler tarafımızdan incelenmiş, okunmuş ve herhangi bir ayırım ve sınırlama yapmadan bütün koşullarıyla kabul edilmiştir. yapılacak olan **MERSİN AKDENİZ PARMAKKURDU-ÇAYMAHALLESİ İLK/ORTA OKULU İLE ADANALIOĞLU İ.RENCÜZOĞULLARI İLKOKULU ONARIM** işine ilişkin olarak aşağıdaki hususları içeren teklifimizin kabulünü arz ederiz.

- 1- Teklifimize **KDV hariç, tüm vergi, harç, nakliye, yükleme-boşaltma ve tüm imalatlar** dahildir.
- 2- İmalatlarda(Onarım ve Hizmet alımlarında) kullanılacak Malzemelerin TSE'li, iyi cins, kaliteli, standartlara uygun olduğunu ve ilgililer tarafından beğenileceğini kabul ediyoruz.
- 3- Teklifimiz/...../2015 tarihine kadar geçerlidir.
- 4-Mevzuatı gereği kayıtlı olduğu **Ticaret Sanayi Odası Belgesi /veya.Esnaf ve Sanatkarlar Odası Belgesi, (2015 Yılı içinde alınmış).**
- 5-Teklif vermeye yetkili olduğunu gösteren **İmza Beyannamesi veya İmza Sirküleri.**
- 6-Aldığımız herhangi bir teklifi veya en düşük teklifi seçmek zorunda olmadığımızı kabul ediyoruz.
- 7-İhale konusu işle ilgili olmak üzere idarenizce malzeme alımı yapılacak diğer işlerde, idarenizin çıkarlarına aykırı düşecek hiçbir eylem ve oluşum içinde olmayacağımızı taahhüt ediyoruz.
- 8-4734 sayılı Kamu İhale Kanununun 4 üncü maddesindeki "**yerli istekli**" tanımını gereğince yerli istekli durumundayız.
- 9-Teklifimizde yer alan imalatlarda kullanılan malzemelerin 4734 sayılı Kamu İhale Kanununun 63 üncü maddesi gereğince Kamu İhale Kurumunca belirlenen esaslar çerçevesinde yerli malı olduğunu beyan ediyoruz.
- 10- Onarım/Hizmet alımı işi ihalesi 4734 sayılı Kamu İhale Kanununun 22/d doğrudan temin maddesine göre yapılacaktır.
- 11-Teklif Mektubu üzerinde silinti kazıntı ve düzeltme yapılmayacak, aksi takdirde teklif mektubu geçersiz sayılacaktır.
- 12-Verilen tekliflerin geçerlilik süresi, teklif veriliş tarihinden itibaren en az **30** takvim günü
- 13-İmalatların tamamına verilmeyen teklifler geçersiz sayılacaktır.
- 14-İdare herhangi bir aşamada bütün teklifleri redderek ihaleyi iptal etmekte serbesttir.
- 15-İş uhdesinde kalan firma veya şahıs, 5 gün içerisinde işe başlamaması durumunda, İş iptal edilecektir.
- 16-Söz konusu onarım işinin tamamı için teklifimiz; KDV Hariç Rakamla (.....TL)
Yazıyla(.....)dir. Saygılarımızla

.../07/2015

Ad SOYAD/ Firma Kaşesi

İmza

PURSANTAJ İCMALİ

AKDENİZ PARMAKKURDU İLK/ORTAOKULU, ÇAYMAHALLESİ İLK/ORTAOKULU VE ADANALIOĞLU
İ.RENCÜZOĞULLARI İLKOKULU ONARIM İŞİ

GENEL İCMAL

Sıra no	Grup Kodu	Tanımı	Pursantajı
1	01	PARMAKKURDU	50,307938
2	02	ÇAY MAHALLESİ	21,209888
3	03	İ.RENCÜZOĞULLARI	28,482174

İŞ GRUPLARI TOPLAMI (GT) 100,00

01 PARMAKKURDU

Sıra no	Grup Kodu	Tanımı	Pursantajı
1	01.01	ORTAOKUL WC	26,779967
2	01.02	İLKOKUL ANASINIFI	23,527970

İŞ GRUPLARI TOPLAMI (GT) 50,31

02 ÇAY MAHALLESİ

Sıra no	Grup Kodu	Tanımı	Pursantajı
1	02.01	DOĞRAMALAR	21,209888

İŞ GRUPLARI TOPLAMI (GT) 21,21

03 İ.RENCÜZOĞULLARI

Sıra no	Grup Kodu	Tanımı	Pursantajı
1	03.01	DAM İZOLASYONU	20,094820
2	03.02	DOĞRAMALAR	8,387354

İŞ GRUPLARI TOPLAMI (GT) 28,48

01.01 PARMAKKURDU/ORTAOKUL WC

Sıra no	Grup Kodu	Tanımı	Pursantajı
1	01.01.01	İNŞAAT	19,707877
2	01.01.02	MAKİNE TESİSATI	6,381082
3	01.01.03	ELEKTRİK TESİSATI	0,691009

İŞ GRUPLARI TOPLAMI (GT) 26,78

01.02 PARMAKKURDU/İLKOKUL ANASINIFI

Sıra no	Grup Kodu	Tanımı	Pursantajı
1	01.02.01	İNŞAAT	17,295817
2	01.02.02	MAKİNE TESİSATI	5,616826
3	01.02.03	ELEKTRİK TESİSATI	0,615327

İŞ GRUPLARI TOPLAMI (GT) 23,53



İsmail OLÇUM
İnşaat Teknikeri



Bedreddin TOPAL
Makine Mühendisi

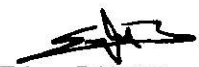

Erkan BAHAR
Elektrik Mühendisi

MAHAL LİSTESİ

AKDENİZ PARMAKKURDU İLK/ORTAOKULU, ÇAYMAHALLESİ İLK/ORTAOKULU VE ADANALIOĞLU

İ.RENCÜZOĞULLARI İLKOKULU ONARIM İŞİ

01.01.01 PARMAKKURDU/ORTAOKUL WC/İNŞAAT

Sıra No	Poz No	Tanımı	Birimi	MAHAL
1	22.081	TİP AHŞAP MUTFAK TEZGAH ALTI DOLABI (1.68x0.85)=1.43 M2	M2	Öğretmen odası tezgah altına dolap
2	22.082	TİP AHŞAP MUTFAK TEZGAH ÜSTÜ DOLABI (3.04x0.80)=2.46 M2	M2	Öğretmen odası tezgah üstü duvara
3	A.02	GÖMME İÇ KAPI KİLİDİNİN YERİNE TAKILMASI (DAR TİP)	AD	Kapılarda
4	A.08	KAPI KOLU VE AYNALARININ YERİNE TAKILMASI (KROMAJLI)	AD	Kapılarda
5	A.10	MENTEŞENİN YERİNE TAKILMASI	AD	Kapılarda
6	ANALİZ.SÖKÜM .01	HER KALINLIKTAKI MERMER, TRAVERTEN, TERRAZO KARO VE ANDEZİT KAPLAMA SÖKÜLMESİ	M2	Kabin altlarında
7	ANALİZ.SÖKÜM .03	MAKİNA İLE ÇİMENTO HARÇLI KARGIR, HORASAN İNŞAAT YIKIMI	M3	Projeye göre uygulanacak
8	ANALİZ.SÖKÜM .04	MAKİNA İLE DEMİRLİ DEMİRSİZ BETON İNŞAAT YIKIMI	M3	Kabin altlarında
9	ANALİZ.SÖKÜM .05	HER TÜRLÜ AHŞAP KAPI, PENCERE, CAMEKAN SÖKÜLMESİ	M2	Kapılarda
10	Y.16.050/04	BETON SANTRALİNDE ÜRETİLEN VEYA SATIN ALINAN VE BETON POMPASIYLA BASILAN, C 20/25 BASINÇ DAYANIM SINIFINDA BETON DÖKÜLMESİ (BETON NAKLİ DAHİL)	M3	Kabin altında
11	Y.18.001/C11	85 MM KALINLIĞINDA YATAY DELİKLİ TUĞLA (190 X 85 X 190 MM) İLE DUVAR YAPILMASI	M2	Projeye göre uygulanacak
12	Y.18.001/C15	190 MM KALINLIĞINDA YATAY DELİKLİ TUĞLA (190 X 190 X 135 MM) İLE DUVAR YAPILMASI	M2	Projeye göre uygulanacak
13	Y.18.110/03D02	8,5 CM KALINLIĞINDAKİ TEÇHİZATLI GAZBETON LENTO TEMİNİ VE YERİNE KONULMASI (G3 SINIFI) (3,50 N/MM ² VE 500 KG/M ³)	M2	Kapı üstlerinde
14	Y.22.009/03	LAMİNAT KAPLAMALI, İKİ YÜZÜ ODUN LİFİNDEN YAPILMIŞ LEVHALARLA (MDF) PRESİ, KRAFT DOLGULU İÇ KAPI KANADI YAPILMASI, YERİNE TAKILMASI	M2	Giriş kapılarında
15	Y.23.155	2,00 MM KALINLIĞINDA SICAK HADDELENMİŞ SACDAN BÜKME KAPI KASASI YAPILMASI VE YERİNE KONULMASI	KG	Giriş kapılarında
16	Y.23.241	PLASTİK DOĞRAMA İMALATI YAPILMASI VE YERİNE KONULMASI (SERT PVC DOĞRAMA PROFİLLERİNDEN HER ÇEŞİT KAPI, PENCERE, KAPLAMA VE BENZERİ İMALAT)	KG	Kabin kapılarında
17	Y.25.002/01	DEMİR YÜZEYLERE KOROZYONA KARŞI İKİ KAT BOYA YAPILMASI	M2	Kapı kasasında
18	Y.25.002/02	DEMİR YÜZEYLERE İKİ KAT ANTİPAS, İKİ KAT SENTETİK BOYA YAPILMASI	M2	Kapı kasasında
19	Y.25.003/05	ESKİ BOYALI YÜZEYLERE ASTAR UYGULANARAK İKİ KAT SU BAZLI MAT BOYA YAPILMASI (İÇ CEPHE)	M2	Tavanlarda
20	Y.26.005/402	(30 X 30 CM) VEYA (33 X 33 CM) ANMA EBATLARINDA, HER TÜRLÜ DESEN VE YÜZEY ÖZELLİĞİNDE, I.KALİTE, RENKLI SERAMİK YER KAROLARI İLE 3 MM DERZ ARALIKLI DÖŞEME KAPLAMASI YAPILMASI (KARO YAPIŞTIRICISI İLE)	M2	Zemin kaplamasında
21	Y.26.006/405	(25 X 33 CM) VEYA (25 X 40 CM) ANMA EBATLARINDA, HER TÜRLÜ DESEN VE YÜZEY ÖZELLİĞİNDE, I.KALİTE, RENKLI SERAMİK DUVAR KAROLARI İLE 3 MM DERZ ARALIKLI DUVAR KAPLAMASI YAPILMASI (KARO YAPIŞTIRICISI İLE)	M2	Duvar kaplamasında
22	Y.26.020/002A	3 CM KALINLIĞINDA BEYAZ MERMER LEVHA İLE DÖŞEME KAPLAMASI YAPILMASI (3CMX30-40-50CMXSERBEST BOY) (HONLU VEYA CILALI)	M2	Pencerede
23	Y.27.501/08	350 KG ÇİMENTO DOZLU HARÇLA TEK KAT KABA SIVA YAPILMASI	M2	Duvar kaplama altında
24	Y.27.504/01	METAL KAPI KASA ARKALARININ BETON HARCİ İLE DOLDURULMASI	M2	Kasa arkalarında
25	Y.27.583	2.5 CM KALINLIĞINDA 400 KG ÇİMENTO DOZLU ŞAP YAPILMASI	M2	Zemin kaplaması altındanda

İnşaat Teknikeri

T.C.
MERSİN VALİLİĞİ
İL MİLLİ EĞİTİM MÜDÜRLÜĞÜ

Tarih : 26.6.2015
Sayfa No : 1

MAHAL LİSTESİ

AKDENİZ PARMAKKURDU İLK/ORTAOKULU, ÇAYMAHALLESİ İLK/ORTAOKULU VE ADANALIOĞLU
İ.RENCÜZOĞULLARI İLKOKULU ONARIM İŞİ

01.02.01 PARMAKKURDU/İLKOKUL ANASINIFI/İNŞAAT

Sıra No	Poz No	Tanımı	Birimi	MAHAL
1	22.081	TİP AHŞAP MUTFAK TEZGAH ALTI DOLABI (1.68x0.85)=1.43 M2	M2	Anasınıfı odası tezgah altına dolap
2	22.082	TİP AHŞAP MUTFAK TEZGAH ÜSTÜ DOLABI (3.04x0.80)=2.46 M2	M2	Anasınıfı odası tezgah üstü duvara
3	A.02	GÖMME İÇ KAPI KİLİDİNİN YERİNE TAKILMASI (DAR TİP)	AD	Kapılarda
4	A.08	KAPI KOLU VE AYNALARININ YERİNE TAKILMASI (KROMAJLI)	AD	Kapılarda
5	A.10	MENTEŞENİN YERİNE TAKILMASI	AD	Kapılarda
6	ANALİZ.SÖKÜM .01	HER KALINLIKTA MERMER, TRAVERTEN, TERRAZO KARO VE ANDEZİT KAPLAMA SÖKÜLMESİ	M2	Kabin altlarında
7	ANALİZ.SÖKÜM .04	MAKİNA İLE DEMİRLİ DEMİRSİZ BETON İNŞAAT YIKIMI	M3	Projeye göre uygulanacak
8	ANALİZ.SÖKÜM .05	HER TÜRLÜ AHŞAP KAPI,PENCERE,CAMEKAN SÖKÜLMESİ	M2	Giriş kapısı sökülecek
9	C.04	VASİSTAS İSPANYOLET TAKIMININ YERİNE TAKILMASI (KOL, MAKAS DAHİL)	AD	Pencerelerde
10	Y.16.050/04	BETON SANTRALİNDE ÜRETİLEN VEYA SATIN ALINAN VE BETON POMPASIYLA BASILAN, C 20/25 BASINÇ DAYANIM SINIFINDA BETON DÖKÜLMESİ (BETON NAKLI DAHİL)	M3	Kabin altlarında
11	Y.18.001/C11	85 MM KALINLIĞINDA YATAY DELİKLİ TUĞLA (190 X 85 X 190 MM) İLE DUVAR YAPILMASI	M2	Projeye göre uygulanacak
12	Y.18.110/03D02	8,5 CM KALINLIĞINDAKİ TEÇHİZATLI GAZBETON LENTO TEMİNİ VE YERİNE KONULMASI (G3 SINIFI) (3,50 N/MM ² VE 500 KG/M ³)	M2	Kapı üstlerinde
13	Y.21.280/03	AC4 SINIF 32 LAMİNAT YER KAPLAMASI İLE DÖŞEME KAPLAMASI YAPILMASI (SÜPÜRGEKİK DAHİL)	M2	Sınıf zemininde
14	Y.22.009/03	LAMİNAT KAPLAMALI, İKİ YÜZÜ ODUN LİFİNDEN YAPILMIŞ LEVHALARLA (MDF) PRESİ, KRAFT DOLGULU İÇ KAPI KANADI YAPILMASI, YERİNE TAKILMASI	M2	Giriş kapılarında
15	Y.23.155	2,00 MM KALINLIĞINDA SICAK HADDELENMİŞ SACDAN BÖKME KAPI KASASI YAPILMASI VE YERİNE KONULMASI	KG	Giriş kapılarında
16	Y.23.241	PLASTİK DOĞRAMA İMALATI YAPILMASI VE YERİNE KONULMASI (SERT PVC DOĞRAMA PROFİLLERİNDEN HER ÇEŞİT KAPI, PENCERE, KAPLAMA VE BENZERİ İMALAT)	KG	Kabin kapılarında
17	Y.25.002/01	DEMİR YÜZEYLERE KOROZYONA KARŞI İKİ KAT BOYA YAPILMASI	M2	Kapı kasasında ve pencerelerde
18	Y.25.002/02	DEMİR YÜZEYLERE İKİ KAT ANTİPAS, İKİ KAT SENTETİK BOYA YAPILMASI	M2	Kapı kasasında
19	Y.25.003/05	ESKİ BOYALI YÜZEYLERE ASTAR UYGULANARAK İKİ KAT SU BAZLI MAT BOYA YAPILMASI (İÇ CEPHE)	M2	Tavanlarda
20	Y.26.005/402	(30 X 30 CM) VEYA (33 X 33 CM) ANMA EBATLARINDA, HER TÜRLÜ DESEN VE YÜZEY ÖZELLİĞİNDE, İ.KALİTE, RENKLİ SERAMİK YER KAROLARI İLE 3 MM DERZ ARALIKLI DÖŞEME KAPLAMASI YAPILMASI (KARO YAPIŞTIRICISI İLE)	M2	Zemin kaplamasında
21	Y.26.006/405	(25 X 33 CM) VEYA (25 X 40 CM) ANMA EBATLARINDA, HER TÜRLÜ DESEN VE YÜZEY ÖZELLİĞİNDE, İ.KALİTE, RENKLİ SERAMİK DUVAR KAROLARI İLE 3 MM DERZ ARALIKLI DUVAR KAPLAMASI YAPILMASI (KARO YAPIŞTIRICISI İLE)	M2	Duvar kaplamasında
22	Y.26.020/002A	3 CM KALINLIĞINDA BEYAZ MERMER LEVHA İLE DÖŞEME KAPLAMASI YAPILMASI (3CMX30-40-50CMXSERBEST BOY) (HONLU VEYA CİLALI)	M2	Pencerede
23	Y.27.501/08	350 KG ÇİMENTO DOZLU HARÇLA TEK KAT KABA SIVA YAPILMASI	M2	Duvar kaplama altında
24	Y.27.504/01	METAL KAPI KASA ARKALARININ BETON HARCİ İLE DOLDURULMASI	M2	Kasa arkalarında
25	Y.27.583	2.5 CM KALINLIĞINDA 400 KG ÇİMENTO DOZLU ŞAP YAPILMASI	M2	Zemin kaplaması altındanda
26	Y.28.645/C02	PVC VE ALÜMİNYUM DOĞRAMAYA PROFİL İLE 4+4 MM KALINLIKTA 12 MM ARA BOŞLUKLU ÇİFT CAMLI PENCERE ÜNİTESİ TAKILMASI	M2	Pencerelerde

İsmail ÖLÇÜM
İnşaat Teknikeri

MAHAL LİSTESİ

AKDENİZ PARMAKKURDU İLK/ORTAOKULU, ÇAYMAHALLESİ İLK/ORTAOKULU VE ADANALIOĞLU
İ.RENCÜZOĞULLARI İLKOKULU ONARIM İŞİ

01.01.03 PARMAKKURDU/ORTAOKUL WC/ELEKTRİK TESİSATI

Sıra No	Poz No	Tanımı	Birimi	MAHAL
1	742.128	360° SENSÖRLÜ TAVAN ARMATÜRÜ	AD	TUVALETLERDE 8 ADET KULLANILACAK

01.02.03 PARMAKKURDU/İLKOKUL ANASINIFI/ELEKTRİK TESİSATI

Sıra No	Poz No	Tanımı	Birimi	MAHAL
1	734.102	KOMÜTATÖR AYDINLATMA SORTİSİ	AD	MUTFAK VE SINIFTA KULLANILACAK
2	742.128	360° SENSÖRLÜ TAVAN ARMATÜRÜ	AD	TUVALETLERDE 2 ADET KULLANILACAK
3	742.266	TİP T1-2*40 W. PLEXİGLAS FLÖRESAN ARMATÜR	AD	MUTFAK VE SINIFTA 3 ADET KULLANILACAK

Erkan BAHAR
Elektrik Mühendisi

MAHAL LİSTESİ

AKDENİZ PARMAKKURDU İLK/ORTAOKULU, ÇAYMAHALLESİ İLK/ORTAOKULU VE ADANALIOĞLU

İ.RENCÜZOĞULLARI İLKOKULU ONARIM İŞİ

02.01 ÇAY MAHALLESİ/DOĞRAMALAR

Sıra No	Poz No	Tanımı	Birimi	MAHAL
1	A.04	GÖMME SİLİNDİRLİ İÇ VE DIŞ KAPI KİLİDİNİN YERİNE TAKILMASI (GENİŞ VE DAR TİP)	AD	Kapılarda
2	A.08	KAPI KOLU VE AYNALARININ YERİNE TAKILMASI (KROMAJLI)	AD	Kapılarda
3	A.10	MENTEŞENİN YERİNE TAKILMASI	AD	Kapılarda
4	ANALİZ.SÖKÜM .05	HER TÜRLÜ AHŞAP KAPI,PENCERE,CAMEKAN SÖKÜLMESİ	M2	Kapı kanatları sökülecek
5	ÖZEL ÇEL.KAPI	2 mm SACDAN ELEKTROSTATİK TOZ BOYALI ÇELİK KAPI KANADI VE KASASI YAPILMASI	AD	Ekli detaya uygun yapılacak
6	Y.22.009/03	LAMİNAT KAPLAMALI, İKİ YÜZÜ ODUN LİFİNDEN YAPILMIŞ LEVHALARLA (MDF) PRESİ, KRAFT DOLGULU İÇ KAPI KANADI YAPILMASI, YERİNE TAKILMASI	M2	Kapı kanatları ekli detaya uygun yapılacak
7	Y.25.001/04	AHŞAP YÜZEYLERİN VERNİKLENMESİ	M2	Kanatların alınlılarında
8	Y.25.002/02	DEMİR YÜZEYLERE İKİ KAT ANTİPAS, İKİ KAT SENTETİK BOYA YAPILMASI	M2	Mevcut kasalar boyanacak
9	Y.27.501/02	200/250 KG KİREÇ/ÇİMENTO KARIŞIMI KABA VE İNCE HARÇLA SIVA YAPILMASI (İÇ CEPHE SIVASI)	M2	Çelik kapı kenar tamirati
10	Y.27.504/01	METAL KAPI KASA ARKALARININ BETON HARCİ İLE DOLDURULMASI	M2	Çelik kapı kasalarının arkasında



İsmail OLÇUM
İnşaat Teknikeri

MAHAL LİSTESİ

AKDENİZ PARMAKKURDU İLK/ORTAOKULU, ÇAYMAHALLESİ İLK/ORTAOKULU VE ADANALIOĞLU

İ.RENCÜZOĞULLARI İLKOKULU ONARIM İŞİ

03.01 İ.RENCÜZOĞULLARI/DAM İZOLASYONU

Sıra No	Poz No	Tanımı	Birimi	MAHAL
1	ANALİZ.MEBRAN3	3 mm KALINLIKTA PLASTOMER ESASLI (-5 SOĞUKTA BÜKÜLMELİ) CAM TÖLÜ TAŞIYICILI VE 3 mm. KALINLIKTA ARDUAZLI MEMBRAN ÖRTÜLER İLE İKİ KAT SU YALITIMI YAPILMASI	M2	Tekniğine uygun olarak yapılacak.
2	ANALİZ.TAMİR.01	YÜZEYLERİN HAZIR TAMİR HARCİ İLE TESFİYE EDİLMESİ (YALITIM ALTINA)	M2	Zemin iyice temizlendikten sonra çukur ve çatlaklar tesviye edilecek.



İsmail OLÇÜM
İnşaat Teknikeri

MAHAL LİSTESİ

AKDENİZ PARMAKKURDU İLK/ORTAOKULU, ÇAYMAHALLESİ İLK/ORTAOKULU VE ADANALIOĞLU

İ.RENCÜZOĞULLARI İLKOKULU ONARIM İŞİ

03.02 İ.RENCÜZOĞULLARI/DOĞRAMALAR

Sıra No	Poz No	Tanımı	Birimi	MAHAL
1	B.18	AYARLI MENTEŞE (ÇİFT) PLASTİK KAPLAMALININ YERİNE TAKILMASI	AD	Yeni yapılan kanatlarda ve bozuk pencerelerin tamirinde.
2	C.01	İSPANYOLET TAKIMININ YERİNE TAKILMASI (KOL DAHİL) 100 CM'E KADAR, 2 KAVRAMALI	AD	Yeni yapılan kanatlarda ve bozuk pencerelerin tamirinde.
3	Y.23.241	PLASTİK DOĞRAMA İMALATI YAPILMASI VE YERİNE KONULMASI (SERT PVC DOĞRAMA PROFİLLERİNDEN HER ÇEŞİT KAPI, PENCERE, KAPLAMA VE BENZERİ İMALAT)	KG	Ekli detaya uygun pencere kanadı yapılacak.

İsmail OLCUM
İnşaat Teknikeri

AKDENİZ PARMAKKURDU WC MEVCUT DURUM

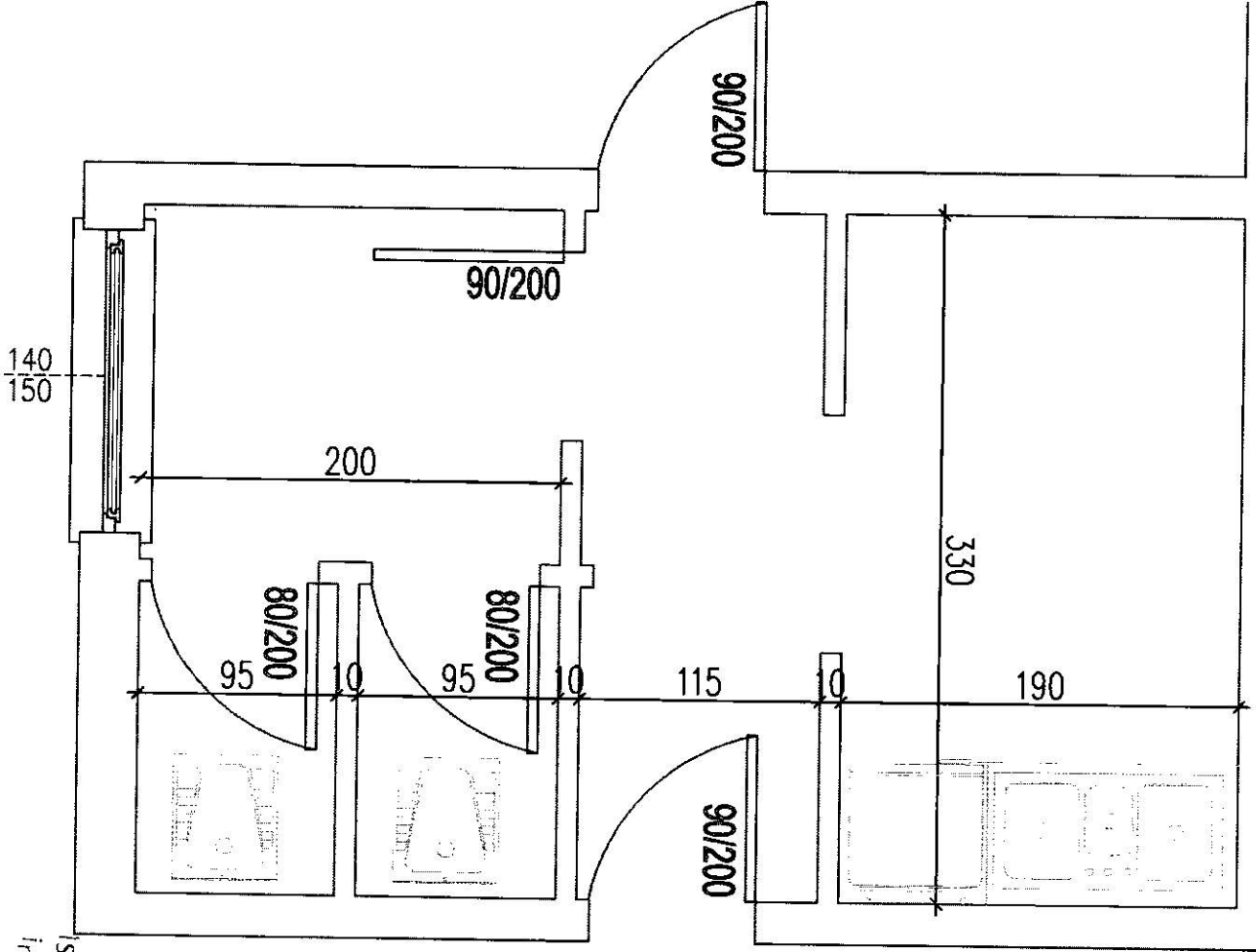

AKDENİZ PARMAKKURDU WC YENİ DURUM

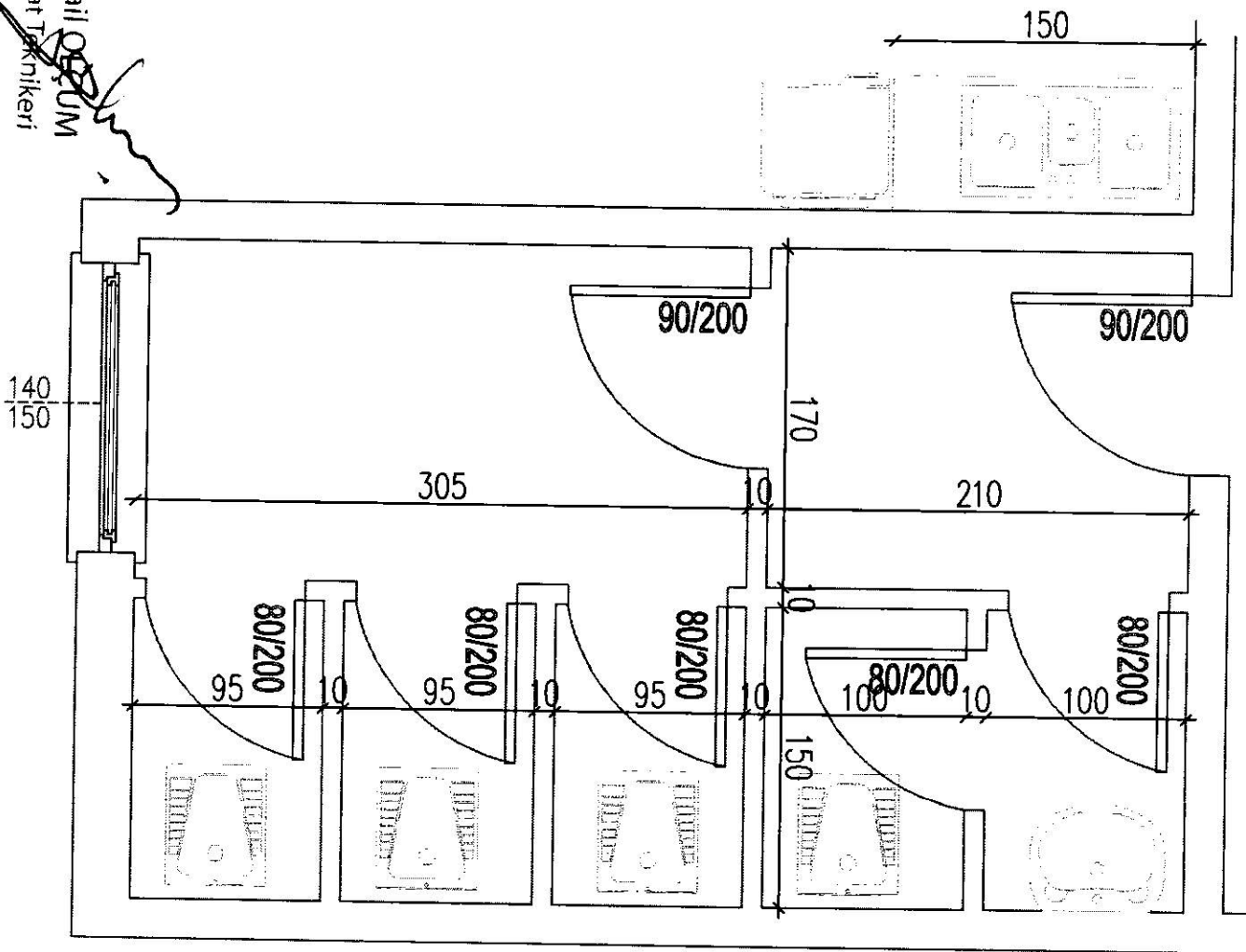

İsmail ÖZGÜN
İnsaat Teknikeri

AKDENİZ PARMAKKURDU ANASINIFI MEVCUT DURUM

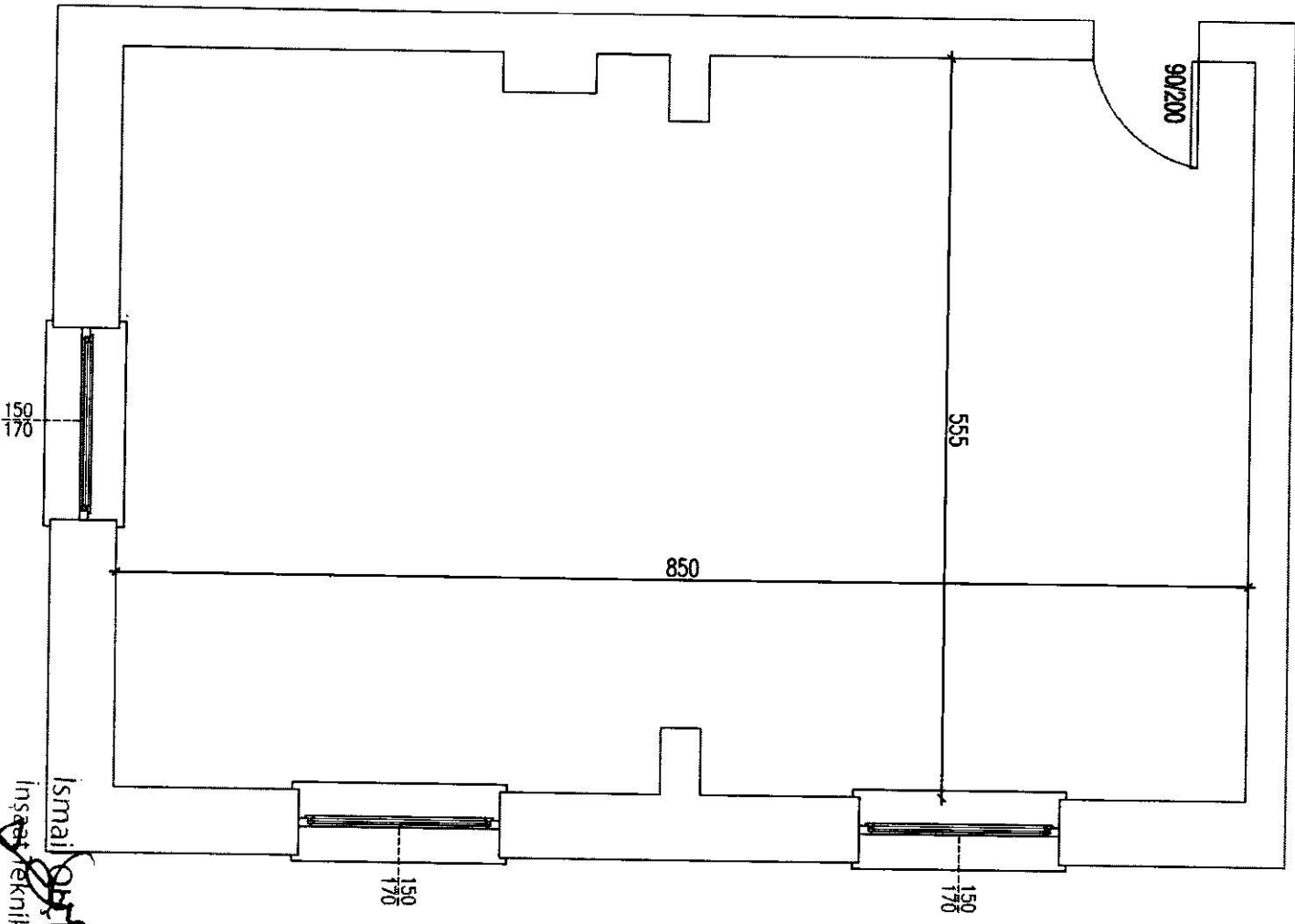

İsmail ŞİMŞEK
M.
İnşaat TekniKERİ

AKDENİZ PARMAKKURDU ANASINIFI YENİ DURUM

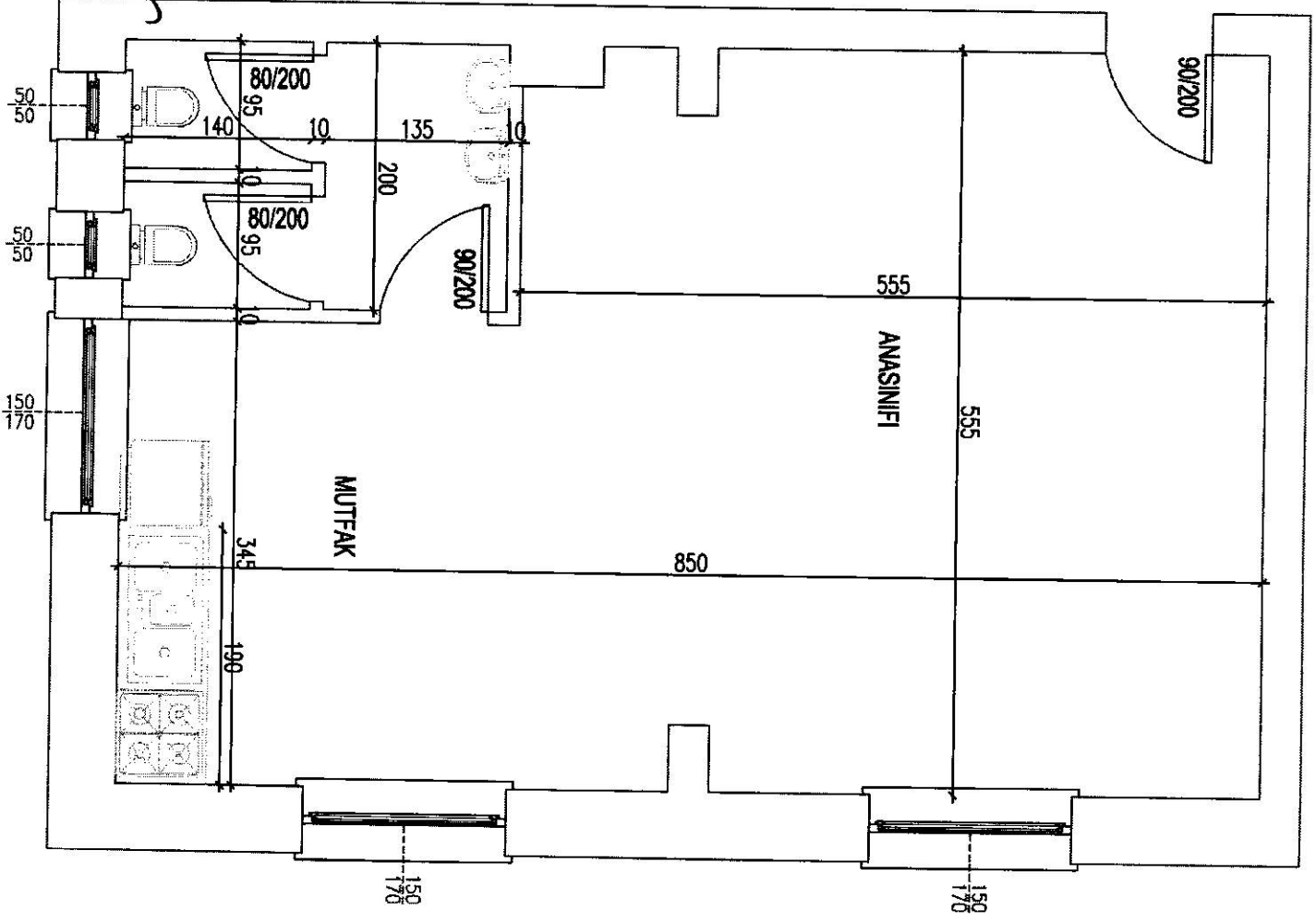

ÇAY MAHALLESİ İLK/ORTAOKULU

LAMİNAT KAPLAMALI KAPILAR SEREN DETAYI

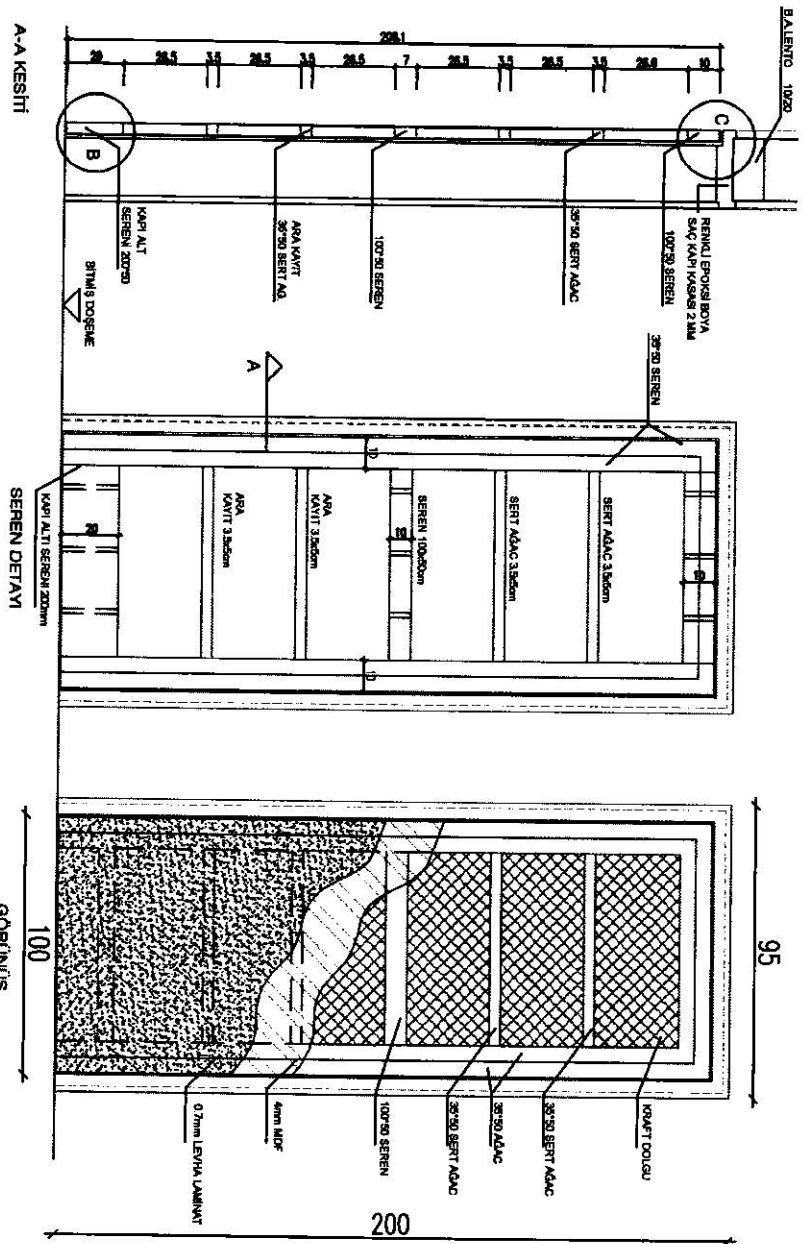

25 ADET KAPI KANADI

ÇELİK KAPI DETAYI

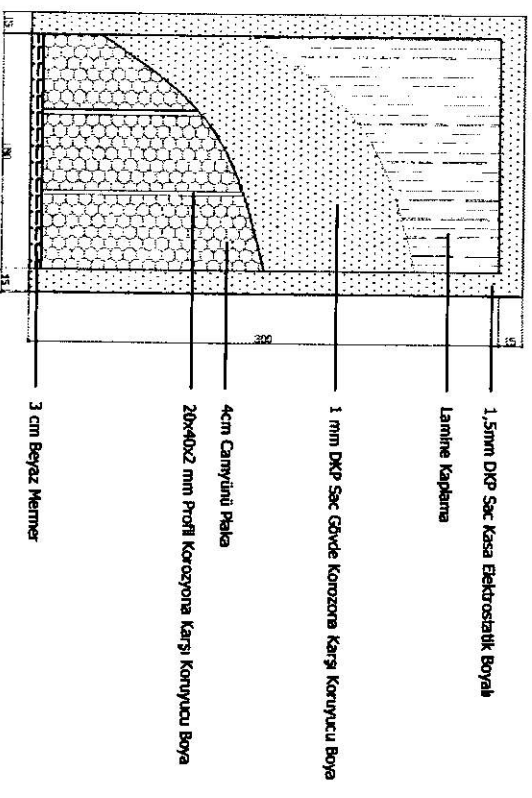

GENEL ÖZELLİKLER

- Monolitik 3 silindri kilit.
- 3 Ad. Menteşe Kaynaklı.
- Kasa İçerine fiil konulacak.
- Karet kenarına 1,2 mm elektro statik boyalı DKP sac çerçeve (Dönüşler 1,5 cm)
- İçten ve dıştan kapı kolu kullanılacak.

2 ADET

İsmail ÖZÇUM
İnşaat Teknikeri

ADANALIOĞLU İ. RENCÜZOĞULLARI İLKORTAKULU DAM İZOLASYONU

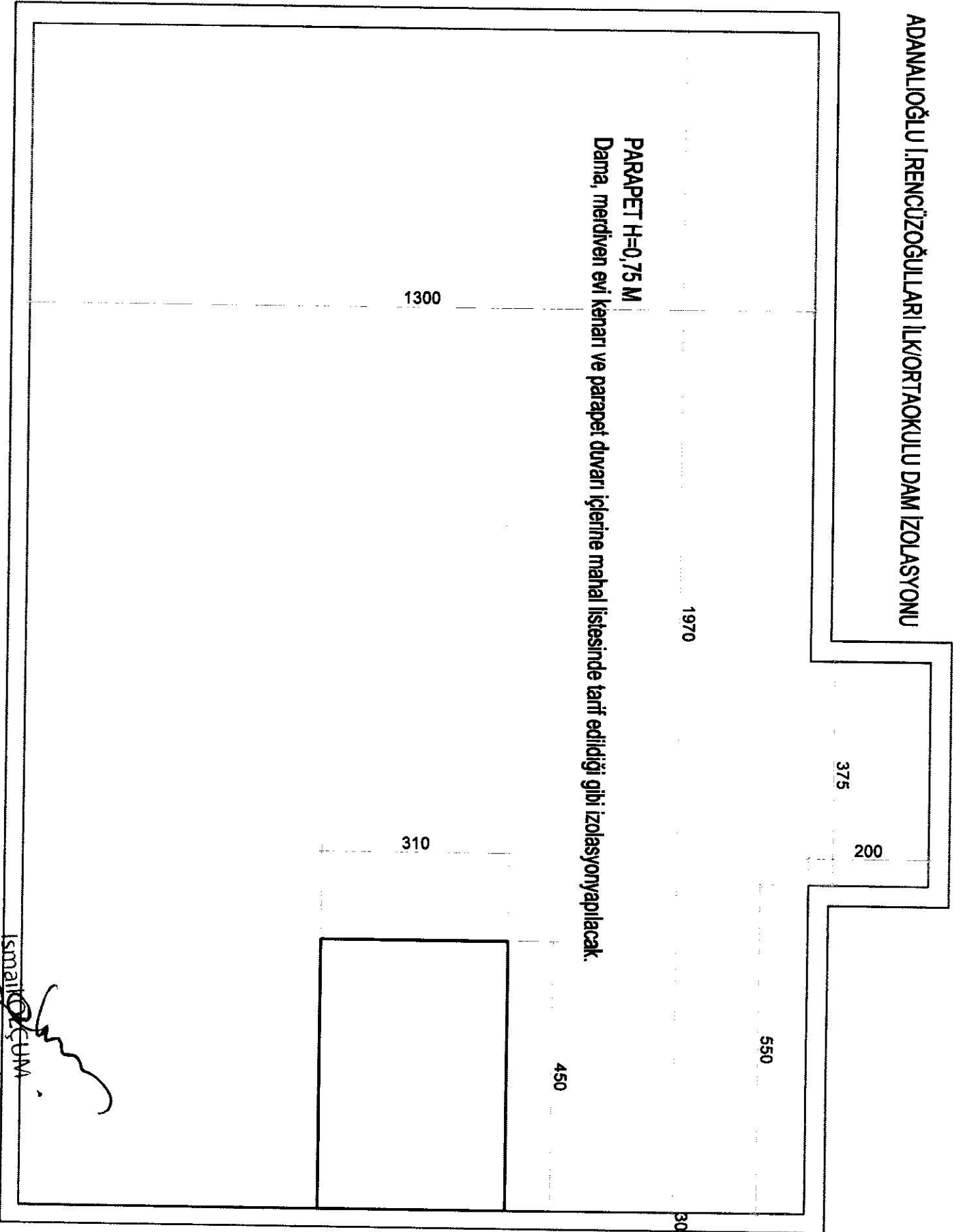

İsmail OĞLU
İnşaat Teknikeri

İ.RENCÜZOĞULLARI İLK/ORTAOK. PVC PENCERE KANAT DETAYLARI

60

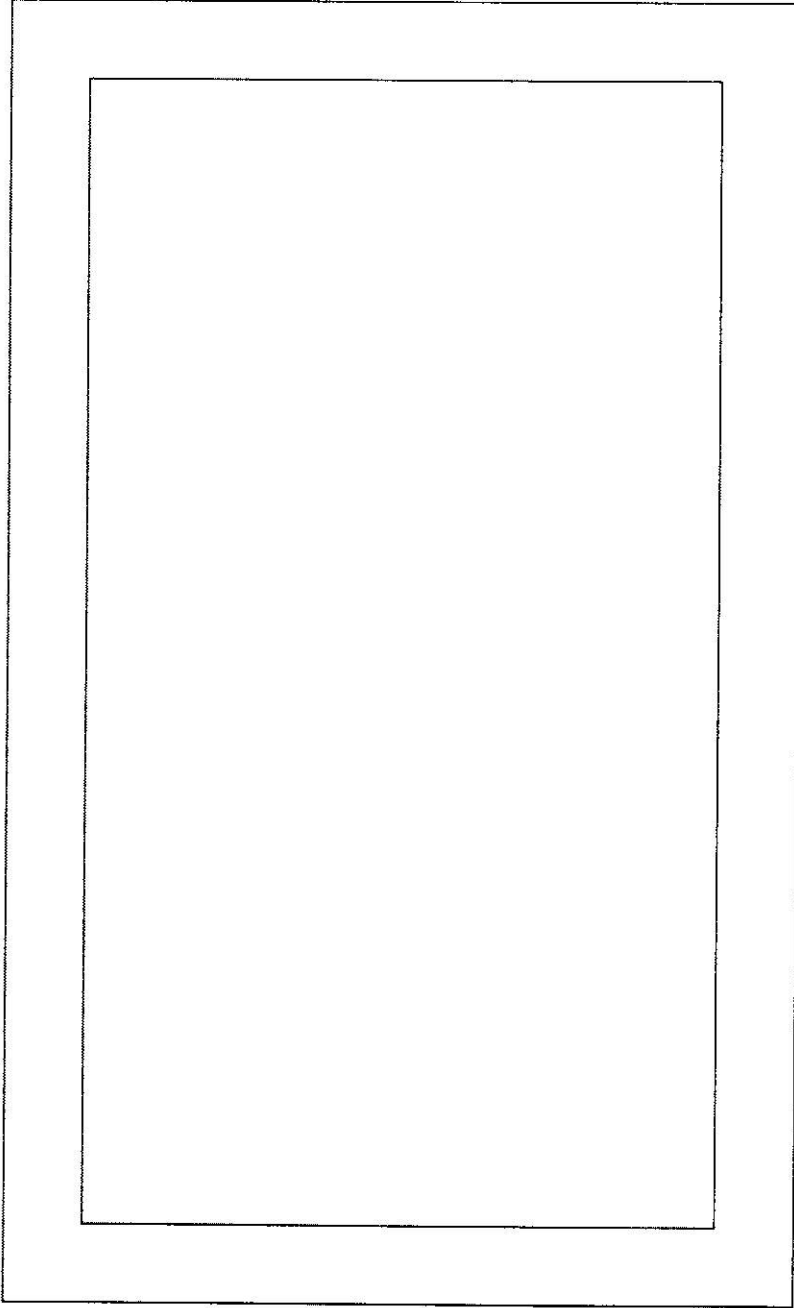

100

10 ADET

İsmail

İsmail OLÇUM
İnşaat Teknikeri