

T.C.
MERSİN VALİLİĞİ
İl Milli Eğitim Müdürlüğü

İHALE İLANI
(22 d Yapım İşleri)

MERSİN ERDEMLİ İLKOKULU ONARIM İŞİ

4734 Sayılı Kamu ihale Kanununun 22/d Maddesine göre yaptırılacaktır.

1-)İdarenin

a) Adresi

:Dumlupınar Mah. GMK Bulvarı Suphi Öner Öğretmenevi
Yanı Kat: 1 B/Blok No:120 İhale Bürosu 33130
Yenişehir/MERSİN

b) Telefon ve faks numarası

: 0 324 329 14 81 – 0 324 327 35 18

c) Elektronik posta adresi

: yatirim33@hotmail.com

d) İlgili Personel

: Serap AKDOĞAN (Büro Memuru)

2-)İşin

a) Niteliği ve türü

: İnşaat, sıhhi ve müşterek tesisat işi.

b)Yapılacağı Yer

: Mersin / ERDEMLİ

d) İşin Süresi

: Yer tesliminden itibaren 30 (Otuz) takvim günüdür.

3-)Tekliflerin

a) Temin Edileceği Yer

Dumlupınar Mah. GMK Bulvarı Suphi Öner Öğretmenevi
Yanı Kat:1 B/Blok No:120 İhale Bürosu 33130
Yenişehir/MERSİN

b) Başlangıç Tarihi ve saati

: 01/07/2015 Tarihinde Saat: 16:30

c) Teslim Edileceği Yer

Dumlupınar Mah. GMK Bulvarı Suphi Öner Öğretmenevi
Yanı Kat: 1 B/Blok No: 120 İhale Bürosu 33130
Yenişehir/MERSİN

d) Bitiş Tarihi ve saati

: 06/07/2015 Tarihinde Saat: 15:15

4. Teklif ekinde istenilen belgeler:

a) Tebligat için adres beyanı; ayrıca irtibat için telefon numarası ve faks numarası ile elektronik posta adresi.

b) **Mevzuatı gereği kayıtlı olduğu Ticaret Sanayi Odası Belgesi /veya.Esnaf ve Sanatkarlar Odası Belgesi, (2015 Yılı içinde alınmış).**

c) **Teklif vermeye yetkili olduğunu gösteren İmza Beyannamesi veya İmza Sirküleri.**

d) Yukarıdaki adresten imza karşılığında temin edilecek teklif mektubu,

5. Sadece yerli istekliler katılabilecektir.

6. Teklif verecek olanların, yukarıdaki adresten imza karşılığında doküman almaları zorunludur.

7. Teklifler ekleri ile birlikte, son teklif verme saatine kadar, Mersin İl Milli Eğitim Müdürlüğü Kat:1 B/Blok No:120 İhale Bürosu adresine teslim edilecektir,

8. İstekliler tekliflerini, anahtar teslimi götürü bedel üzerinden, işin tamamı için verecektir.

9. Verilen tekliflerin geçerlilik süresi, temin tarihinden itibaren en az **30 gün** takvim günü olmalıdır,

10. İstenilen Tüm Belgelerin Güncel ve Doğru olması, Hata tespit edilmesi durumunda Teklif geçersiz sayılacaktır.

11. İş uhdesinde kalan istekliye ait yukarıda istenen belgelerin aslı veya idare tarafından aslı görülmüştür kaşeli olarak verilmesi.

12. Teklifler İhale günü saat 11:00'a kadar teslim edilecektir

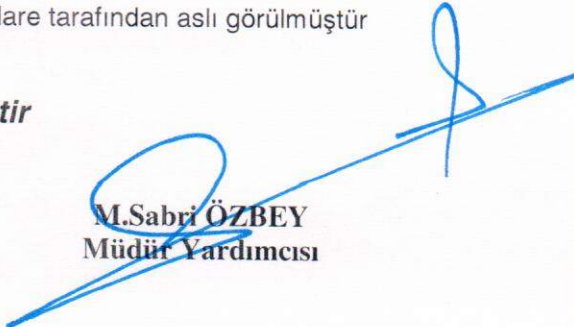
M.Sabri ÖZBEY
Müdür Yardımcısı

T.C.
MERSİN VALİLİĞİ
İl Millî Eğitim Müdürlüğü

KOMİSYON BAŞKANLIĞINA

DOĞRUDAN TEMİN TEKLİF MEKTUBU:

.../07/2015

Teklif Sahibinin	
Adı Soyadı/Ticaret Unvanı, Uyruğu	
Açık Tebligat Adres	
Bağlı Olduğu Vergi Dairesi ve Vergi Numarası	
Telefon ve Faks Numarası	
E-Mail Adresi (Varsa)	

İdarenizce yapılacak olan **MERSİN ERDEMLİ İLKOKULU ONARIM** işine ait İhale dokümanını oluşturan bütün belgeler tarafımızdan incelenmiş, okunmuş ve herhangi bir ayırım ve sınırlama yapmadan bütün koşullarıyla kabul edilmiştir. yapılacak olan **MERSİN ERDEMLİ İLKOKULU ONARIM** işine ilişkin olarak aşağıdaki hususları içeren teklifimizin kabulünü arz ederiz.

- 1- Teklifimize **KDV hariç, tüm vergi, harç, nakliye, yükleme-boşaltma ve tüm imalatlar** dahildir.
- 2- İmalatlarda(Onarım ve Hizmet alımlarında) kullanılacak Malzemelerin TSE'li, iyi cins, kaliteli, standartlara uygun olduğunu ve ilgililer tarafından beğenileceğini kabul ediyoruz.
- 3- Teklifimiz/...../2015 tarihine kadar geçerlidir.
- 4-Mevzuatı gereği kayıtlı olduğu **Ticaret Sanayi Odası Belgesi /veya.Esnaf ve Sanatkarlar Odası Belgesi, (2015 Yılı içinde alınmış).**
- 5-Teklif vermeye yetkili olduğunu gösteren **İmza Beyannamesi veya İmza Sirküleri.**
- 6-Aldığımız herhangi bir teklifi veya en düşük teklifi seçmek zorunda olmadığınızı kabul ediyoruz.
- 7-İhale konusu işle ilgili olmak üzere idarenizce malzeme alımı yapılacak diğer işlerde, idarenizin çıkarlarına aykırı düşecek hiçbir eylem ve oluşum içinde olmayacağımızı taahhüt ediyoruz.
- 8-4734 sayılı Kamu İhale Kanununun 4 üncü maddesindeki "**yerli istekli**" tanımı gereğince yerli istekli durumundayız.
- 9-Teklifimizde yer alan imalatlarda kullanılan malzemelerin 4734 sayılı Kamu İhale Kanununun 63 üncü maddesi gereğince Kamu İhale Kurumunca belirlenen esaslar çerçevesinde yerli malı olduğunu beyan ediyoruz.
- 10- Onarım/Hizmet alımı işi ihalesi 4734 sayılı Kamu İhale Kanununun 22/d doğrudan temin maddesine göre yapılacaktır.
- 11-Teklif Mektubu üzerinde silinti kazıntı ve düzeltme yapılmayacak, aksi takdirde teklif mektubu geçersiz sayılacaktır.
- 12-Verilen tekliflerin geçerlilik süresi, teklif veriliş tarihinden itibaren en az **30** takvim günü
- 13-İmalatların tamamına verilmeyen teklifler geçersiz sayılacaktır.
- 14-İdare herhangi bir aşamada bütün teklifleri redderek ihaleyi iptal etmekte serbesttir.
- 15-İş uhdesinde kalan firma veya şahıs, 5 gün içerisinde işe başlamaması durumunda, İş iptal edilecektir.
- 16-Söz konusu onarım işinin tamamı için teklifimiz; KDV Hariç Rakamla (.....TL)
Yazıyla(.....)dir. Saygılarımızla

.../07/2015

Ad SOYAD/ Firma Kaşesi

İmza

PURSANTAJ ANA İÇMALI

İşin Adı ERDEMLİ İLKOKULU ONARIM İNŞAATI

S.NO	İŞ KISIMLARI	YÜZDE ORANLARI	
1	İNŞAAT İŞLERİ	:	75,5623
2	SIHHİ TESİSAT VE MÜŞTEREK TESİSAT	:	24,4377
	TOPLAM	:	100,0000

AYŞE KE
İnş. Müh.

ÜNAL YESİLYURT
Mak. Tekn.

M.Sabri ÖZBEY
Müdür Yardımcısı

T.C.
MERSİN VALİLİĞİ
İl Millî Eğitim Müdürlüğü

Hazırlanma Tarihi : 30.06.2015

İşin Adı MERSİN ERDEMLİ İLKOKULU ORTAOKULU ONARIM İNŞAATI

İNŞAAT İŞLERİ

S.NO	POZ NO	İMALATIN CİNSİ	MAHALLİ
1	Y.26.005/402	(30 X 30 CM) VEYA (33 X 33 CM) ANMA EBATLARINDA, HER TÜRLÜ DESEN VE YÜZEY ÖZELLİĞİNDE, 1.KALİTE, RENKLİ SERAMİK YER KAROLARI İLE 3 MM DERZ ARALIKLI DÖŞEME KAPLAMASI YAPILMASI (KARO YAPISTIRICI İLE)	1. KAT VE 2. KAT WC ZEMİNLERİNDE
2	Y.23.241	PLASTİK DOĞRAMA İMALATI YAPILMASI VE YERİNE KONULMASI (SERT PVC DOĞRAMA PROFİLLERİNDEN HER ÇEŞİT KAPI, PENCERE, KAPLAMA VE BENZERİ İMALAT)	28 ADET 80X200 PVC WC KAPISINDA
3	Y.26.006/405	(25 X 33 CM) VEYA (25 X 40 CM) ANMA EBATLARINDA, HER TÜRLÜ DESEN VE YÜZEY ÖZELLİĞİNDE, 1.KALİTE, RENKLİ SERAMİK DUVAR KAROLARI İLE 3 MM DERZ ARALIKLI DUVAR KAPLAMASI YAPILMASI (KARO	1. KAT VE 2. KAT WC DUVARLARINDA
4	Y.27.581	200 KG ÇİMENTO DOZLU TESVİYE TABAKASI YAPILMASI	1. KAT VE 2. KAT WC ZEMİNLERİNDE
5	18.198/12	Fayans Seramik vb.kaplama sökülmesi	1. KAT VE 2. KAT WC DUVARLARINDA
6	18.195	HER TÜRLÜ AHŞAP KAPI,PENCERE,CAMEKAN SÖKÜLMESİ	WC KAPILARINDA 28ADET VE DERSLİK KAPILARINDA
7	Y.25.003/16	SATEN ALÇILI VE ALÇIPANEL YÜZEYLERE ASTAR UYGULAMA	1. KAT VE 2. KAT WC TAVANLARINDA
8	Y.22.009/03	LAMİNAT KAPLAMALI, İKİ YÜZÜ ODUN LİFİNDEN YAPILMIŞ LEVHALARLA (MDF) PRESLİ, KRAFT DOLGULU İÇ KAPLI KANADI YAPILMASI YERİNE TAKILMASI	DERSLİKLERE 30 ADET 100X200 LAMİNAT KAPI KANADI YAPILACAK.
9	A.07	SİLİNDİRLİ TRAŞLI DIŞ KAPI KİLİDİNİN YERİNE TAKILMASI	DERSLİK KAPILARINA 30 ADET KİLİT TAKILACAK.
10	A.08	KAPI KOLU VE AYNALARININ YERİNE TAKILMASI (KROMA	30 ADET DERSLİK KAPILARINDA
11	A.10	MENTEŞENİN YERİNE TAKILMASI	DERSLİK KAPILARINA 30 ADET WC KAPILARINA 28 ADET
12	A.02	GÖMME İÇ KAPI KİLİDİNİN YERİNE TAKILMASI (DAR TİP)	WC KAPILARINDA 28 ADET

NOT: Bu toplama %25 müteahhit karı ve genel giderler dahil olup, KDV hariçtir.

Bu cetvel 4734 sayılı Kamu İhale Kanununun 9. maddesi ve Yapım İşleri İhaleleri Uygulama Yönetmeliğinin II. bölümünde yer alan esaslar doğrultusunda hazırlanmıştır. Bu

1-Çevre ve Şehircilik Bakanlığı na ait birim fiyatlar ve rayiçler,

2-Diğer kamu kuruluşlarına ait birim fiyatlar ve rayiçler,

3-Yapım İşleri İhaleleri Uygulama Yönetmeliğinin 9. maddesi doğrultusunda piyasa araştırması yapılmak suretiyle elde edilecek fiyatlar

4. Yaklaşık maliyette KDV dâhil edilmemiştir.

AYŞE KE
İnş. Müh

T.C.
MERSİN VALİLİĞİ
İL MİLLİ EĞİTİM MÜDÜRLÜĞÜ

Hazırlanma Tarihi : .01.07.2015
İşin Adı

ERDEMLİ İLKOKULU WC ONARIMI SİHHİ VE MÜŞTEREK TESİSAT MAHAL LİSTESİ

S.NO	POZ NO	İMALATIN CİNSİ	BİRİ	AÇIKLAMALAR
	071-103-D	DEMONT LAVABO FAYANS 40X50 CM EKSTRA	M	OKUL BİNASI 1. VE 2 KAT ÖĞRETMEN VE ÖĞRENCİ WC MAHALI
	071-113	Fayans lavabo (ekstra sınıf), 45x60 cm konsollu Yarım Ayaklı Tk	Adet	OKUL BİNASI 1. VE 2 KAT ÖĞRETMEN VE ÖĞRENCİ WC MAHALI
	072-301	Lavabo tesisatı, Birinci sınıf. (Batarya TS EN 200; Sifon TS-EN 274-1-2-3)	Tk	OKUL BİNASI 1. VE 2 KAT ÖĞRETMEN VE ÖĞRENCİ WC MAHALI
	ANALİZ-Hİ	3 CM KALIN MERMER PLAKA OVAL HILTON LAVABO VE TEZ YAPILMASI	M2	OKUL BİNASI 1. VE 2 KAT ÖĞRETMEN VE ÖĞRENCİ WC MAHALI
	23-176	Çeşitli demir işleri yapılması ve yerime konulması (her çeşit merdiven, balkon, köprü, kork)	kg	OKUL BİNASI 1. VE 2 KAT ÖĞRETMEN VE ÖĞRENCİ WC MAHALI
	073-201	Ayna (kristal cam) 40x50 cm	Adet	OKUL BİNASI 1. VE 2 KAT ÖĞRETMEN VE ÖĞRENCİ WC MAHALI
	074-102	Elajer (fayans, ekstra sınıf) 60x15 cm	Adet	OKUL BİNASI 1. VE 2 KAT ÖĞRETMEN VE ÖĞRENCİ WC MAHALI
	075-103-D	DEMONT ALATURKA WC TAŞI 50X60 CM EKSTRA SINIF PLAS.SIFON.	AD	OKUL BİNASI 1. VE 2 KAT ÖĞRETMEN VE ÖĞRENCİ WC MAHALI
	075-103	Alaturka hela taşı (fayans ekstra sınıf) plastik sifonlu, 50x60 cm	Adet	OKUL BİNASI 1. VE 2 KAT ÖĞRETMEN VE ÖĞRENCİ WC MAHALI
	076-400-D	DEMONT ALATURKA WC TESİSATI PLASTİK REZERVUARLI	TK	OKUL BİNASI 1. VE 2 KAT ÖĞRETMEN VE ÖĞRENCİ WC MAHALI
	076-400	Alaturka hela tesisatı (plastik rezervuarlı)	Tk	OKUL BİNASI 1. VE 2 KAT ÖĞRETMEN VE ÖĞRENCİ WC MAHALI
	091-600	Sıvı Sabun makinesi	AD	OKUL BİNASI 1. VE 2 KAT ÖĞRETMEN VE ÖĞRENCİ WC MAHALI
	094-100	Kağıtlık (fayans), 16x16 cm	Adet	OKUL BİNASI 1. VE 2 KAT ÖĞRETMEN VE ÖĞRENCİ WC MAHALI
	097-203	Yer süzgeci (sert plastik izgaralı), 10x10 cm	Adet	OKUL BİNASI 1. VE 2 KAT ÖĞRETMEN VE ÖĞRENCİ WC MAHALI
	113-202	Havalandırma boru ve şapkası (PVC'den, çap 100 mm)	Adet	OKUL BİNASI 1. VE 2 KAT ÖĞRETMEN VE ÖĞRENCİ WC MAHALI
	204-401	Sert PVC pis su borusu (geçme muflu, çap: 50-40 mm, et kalınlığı 3 mm)	m	OKUL BİNASI 1. VE 2 KAT ÖĞRETMEN VE ÖĞRENCİ WC MAHALI
	204-402	Sert PVC pis su borusu (geçme muflu, çap: 75-70 mm, et kalınlığı 3 mm)	m	OKUL BİNASI 1. VE 2 KAT ÖĞRETMEN VE ÖĞRENCİ WC MAHALI
	204-403	Sert PVC pis su borusu (geçme muflu, çap: 100-110 mm, et kalınlığı 3 mm)	m	OKUL BİNASI 1. VE 2 KAT ÖĞRETMEN VE ÖĞRENCİ WC MAHALI
	204-411	Plastik pis su boruları dış çap 50 mm, et kalınlığı 3,2 mm	m	OKUL BİNASI 1. VE 2 KAT ÖĞRETMEN VE ÖĞRENCİ WC MAHALI
	204-501	B.F.T 204-400 ve 204-410 pozundaki pis su borularının montajında kullanılan fittings ve t	35%	PİS SU BORULARI SIZDIRMAZ OLACAKTIR MONTAJI YAPILDIKTAN SONRA DENENECEKTİR
	204-3102	Pn 20 polipropilen temiz su boru 1/2" 20/3,4 mm	m	OKUL BİNASI 1. VE 2 KAT ÖĞRETMEN VE ÖĞRENCİ WC MAHALI
	204-3103	Pn 20 polipropilen temiz su boru 3/4" 25/4,2 mm	m	OKUL BİNASI 1. VE 2 KAT ÖĞRETMEN VE ÖĞRENCİ WC MAHALI
	204-3104	Pn 20 polipropilen temiz su boru 1" 32/5,4 mm	m	OKUL BİNASI 1. VE 2 KAT ÖĞRETMEN VE ÖĞRENCİ WC MAHALI
	204-3300	Bina içinde fizyoterm kaynak ve vidalı olarak döşenmiş polipropilen boru montaj malzeme	%45	TEMİZ SU BORULARI SIZDIRMAZ OLACAKTIR MONTAJI YAPILDIKTAN SONRA
	210-624	Küresel vana, prinç pres, teflon contalı (çap: 20 mm)	Adet	OKUL BİNASI 1. VE 2 KAT ÖĞRETMEN VE ÖĞRENCİ WC MAHALI
	210-625	Küresel vana, prinç pres, teflon contalı (çap: 25 mm)	Adet	OKUL BİNASI 1. VE 2 KAT ÖĞRETMEN VE ÖĞRENCİ WC MAHALI

NOT: Temiz ve pis su boruları ayrıca lavabolar,tesisatlar ve wc taşları, tesisatları komple sökülüp yenilenecek.

Ünal YEŞİLYURT
Mak. Tekn.

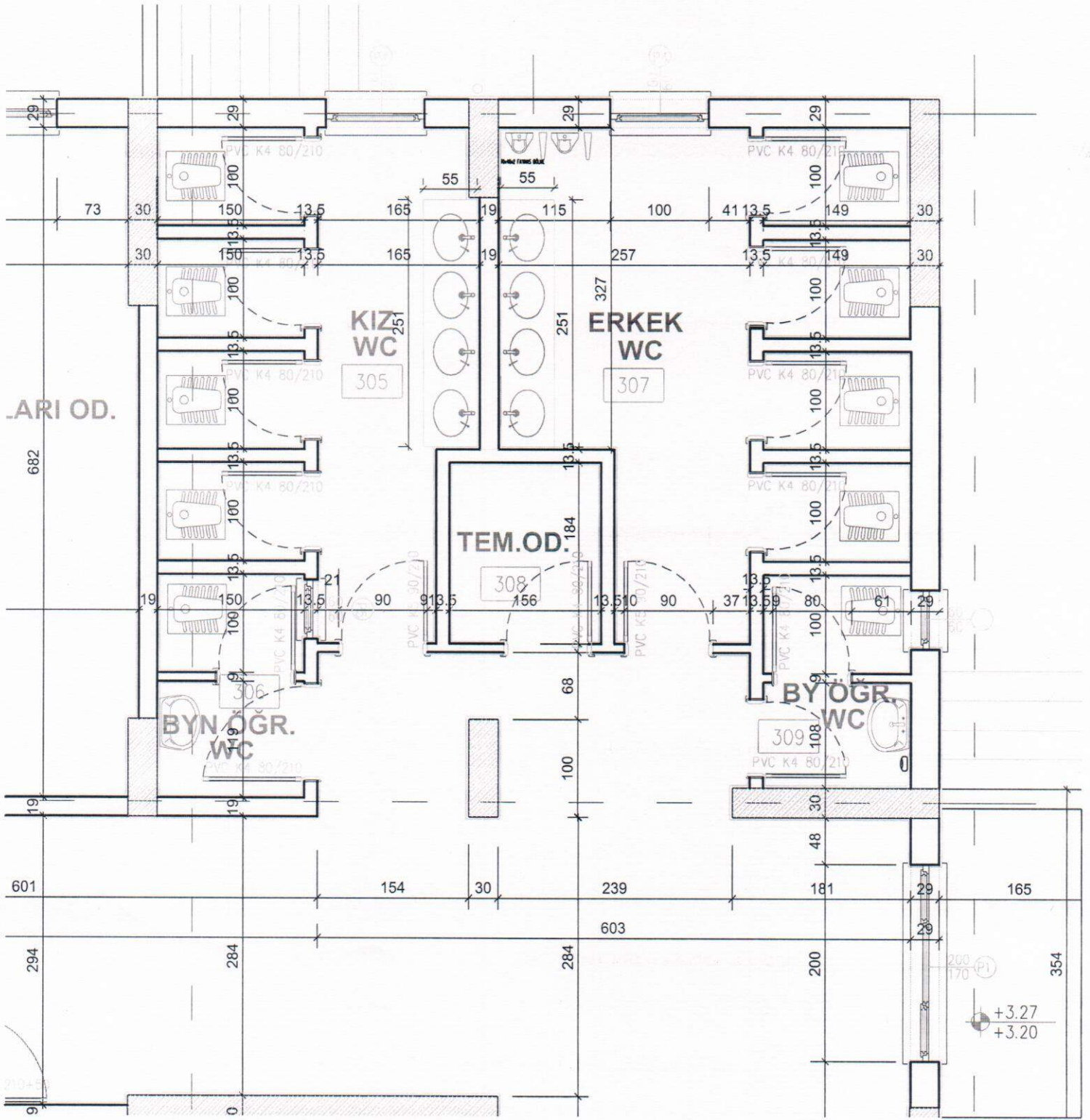

Unal YEŞİLYURT
Mak. Tekn.

1 ve 2 KAT WC YENİLENECEK.

[Handwritten signature]
Ryze 505

ERDEMLİ İLKOKULU ONARIMI

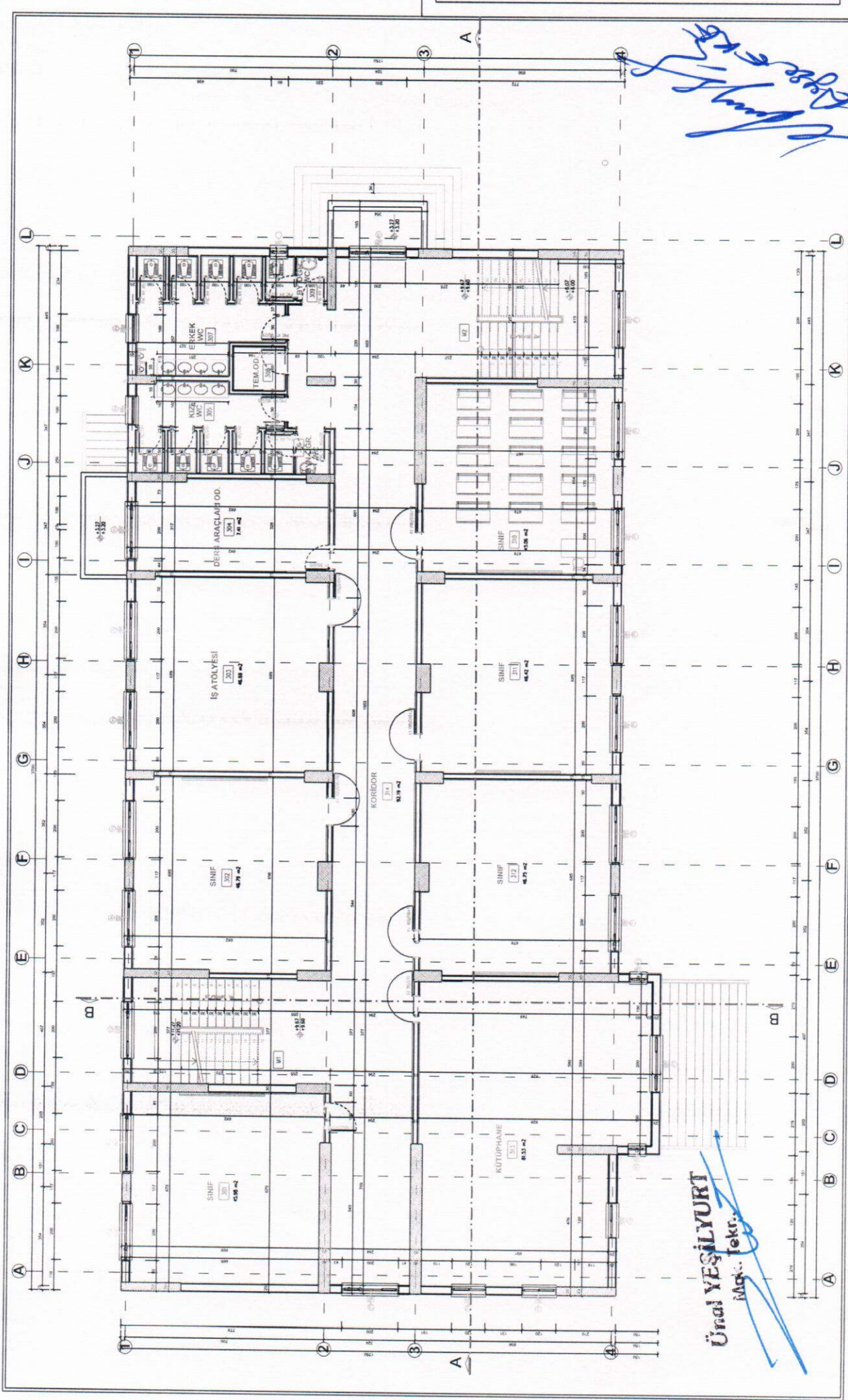

1. VE 2. KAT

1+2 .KAT BAY, BAYAN ÖĞRETMEN WCLERİ VE KIZ ERKEK ÖĞRENCİ WCLERİ TEMİZ VE PİS SU TESİSATLARI WC TAŞLARI KOMPLE SÖKÜLÜP YENİLENECEKTİR

MERSİN ERDEMLİ İLK-ORTA OKULU

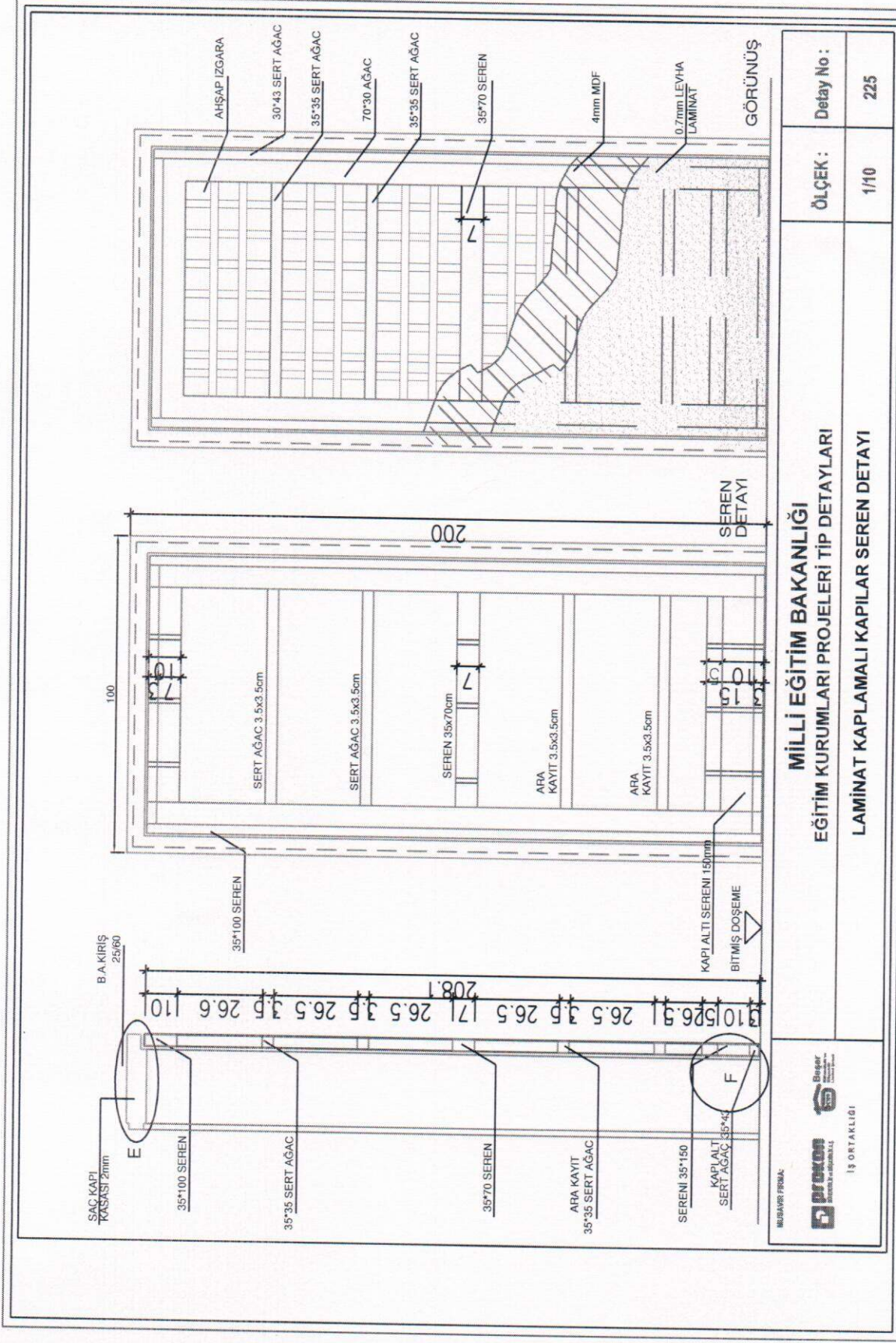

MÜŞAVİR FİRMASI:



İŞ ORTAKLIĞI

MİLLİ EĞİTİM BAKANLIĞI
EĞİTİM KURUMLARI PROJELERİ TİP DETAYLARI
LAMİNAT KAPLAMALI KAPILAR SEREN DETAYI

ÖLÇEK: 1/10
Detay No: 225

AYDIN EKE
İnşaat Mühendisi
Dip. No: 1-1-6665

30 ADET 100X200 CM LAMİNAT KAPI KANADI YAPILACAKTIR.