

T.C.
MERSİN VALİLİĞİ
İl Milli Eğitim Müdürlüğü

İHALE İLANI
(22 d Yapım İşleri)

MERSİN SİLİFKE AHMET NECATİ HANCIOĞLU ORTA OKULU ONARIM İŞİ

4734 Sayılı Kamu ihale Kanununun 22/d Maddesine göre yaptırılacaktır.

1-)İdarenin

a) Adresi

**:Dumlupınar Mah. GMK Bulvarı Suphi Öner Öğretmenevi
Yanı Kat: 1 B/Blok No:120 İhale Bürosu 33130
Yenişehir/MERSİN**

b) Telefon ve faks numarası

: 0 324 329 14 81 – 0 324 327 35 18

c) Elektronik posta adresi

: yatirim33@hotmail.com

d) İlgili Personel

: Serap AKDOĞAN (Büro Memuru)

2-)İşin

a) Niteliği ve türü

: İnşaat ve sıhhi tesisat işi.

b)Yapılacağı Yer

: Mersin / SİLİFKE

d) İşin Süresi

: Yer tesliminden itibaren 30 (Otuz) takvim günüdür.

3-)Tekliflerin

a) Temin Edileceği Yer

**Dumlupınar Mah. GMK Bulvarı Suphi Öner Öğretmenevi
Yanı Kat:1 B/Blok No:120 İhale Bürosu 33130
Yenişehir/MERSİN**

b) Başlangıç Tarihi ve saati

: 01/07/2015 Tarihinde Saat: 16:30

c) Teslim Edileceği Yer

**Dumlupınar Mah. GMK Bulvarı Suphi Öner Öğretmenevi
Yanı Kat: 1 B/Blok No: 120 İhale Bürosu 33130
Yenişehir/MERSİN**

d) Bitiş Tarihi ve saati

: 06/07/2015 Tarihinde Saat: 15:00

4. Teklif ekinde istenilen belgeler:

a) Tebligat için adres beyanı; ayrıca irtibat için telefon numarası ve faks numarası ile elektronik posta adresi.

b) **Mevzuatı gereği kayıtlı olduğu Ticaret Sanayi Odası Belgesi /veya.Esnaf ve Sanatkarlar Odası Belgesi, (2015 Yılı içinde alınmış).**

c) **Teklif vermeye yetkili olduğunu gösteren İmza Beyannamesi veya İmza Sirküleri.**

d) Yukarıdaki adresten imza karşılığında temin edilecek teklif mektubu,

5. Sadece yerli istekliler katılabilecektir.

6. Teklif verecek olanların, yukarıdaki adresten imza karşılığında doküman almaları zorunludur.

7. Teklifler ekleri ile birlikte, son teklif verme saatine kadar, Mersin İl Milli Eğitim Müdürlüğü Kat:1 B/Blok No:120 İhale Bürosu adresine teslim edilecektir,

8. İstekliler tekliflerini, anahtar teslimi götürü bedel üzerinden, işin tamamı için verecektir.

9. Verilen tekliflerin geçerlilik süresi, temin tarihinden itibaren en az **30 gün** takvim günü olmalıdır,

10. İstenilen Tüm Belgelerin Güncel ve Doğru olması, Hata tespit edilmesi durumunda Teklif geçersiz sayılacaktır.

11. İş uhdesinde kalan istekliye ait yukarıda istenen belgelerin aslı veya idare tarafından aslı görülmüştür kaşeli olarak verilmesi.

12. Teklifler İhale günü saat 11:00'a kadar teslim edilecektir

M.Sabri ÖZBEY
Müdür Yardımcısı

KOMİSYON BAŞKANLIĞINA

DOĞRUDAN TEMİN TEKLİF MEKTUBU:

.../07/2015

Teklif Sahibinin	
Adı Soyadı/Ticaret Unvanı, Uyruğu	
Açık Tebligat Adres	
Bağlı Olduğu Vergi Dairesi ve Vergi Numarası	
Telefon ve Faks Numarası	
E-Mail Adresi (Varsa)	

İdarenizce yapılacak olan **MERSİN SİLİFKE AHMET NECATİ HANCIOĞLU ORTA OKULU ONARIM İŞİ** işine ait İhale dokümanını oluşturan bütün belgeler tarafımızdan incelenmiş, okunmuş ve herhangi bir ayırım ve sınırlama yapmadan bütün koşullarıyla kabul edilmiştir. yapılacak olan **MERSİN SİLİFKE AHMET NECATİ HANCIOĞLU ORTA OKULU ONARIM İŞİ** işine ilişkin olarak aşağıdaki hususları içeren teklifimizin kabulünü arz ederiz.

- 1- Teklifimize **KDV hariç, tüm vergi, harç, nakliye, yükleme-boşaltma ve tüm imalatlar** dahildir.
- 2- İmalatlarda(Onarım ve Hizmet alımlarında) kullanılacak Malzemelerin TSE'li, iyi cins, kaliteli, standartlara uygun olduğunu ve ilgililer tarafından beğenileceğini kabul ediyoruz.
- 3- Teklifimiz/...../2015 tarihine kadar geçerlidir.
- 4-Mevzuatı gereği kayıtlı olduğu **Ticaret Sanayi Odası Belgesi /veya.Esnaf ve Sanatkarlar Odası Belgesi, (2015 Yılı içinde alınmış).**
- 5-Teklif vermeye yetkili olduğunu gösteren **İmza Beyannamesi veya İmza Sirküleri.**
- 6-Aldığımız herhangi bir teklifi veya en düşük teklifi seçmek zorunda olmadığımızı kabul ediyoruz.
- 7-İhale konusu işle ilgili olmak üzere idarenizce malzeme alımı yapılacak diğer işlerde, idarenizin çıkarlarına aykırı düşecek hiçbir eylem ve oluşum içinde olmayacağımızı taahhüt ediyoruz.
- 8-4734 sayılı Kamu İhale Kanununun 4 üncü maddesindeki "**yerli istekli**" tanımı gereğince yerli istekli durumundayız.
- 9-Teklifimizde yer alan imalatlarda kullanılan malzemelerin 4734 sayılı Kamu İhale Kanununun 63 üncü maddesi gereğince Kamu İhale Kurumunca belirlenen esaslar çerçevesinde yerli malı olduğunu beyan ediyoruz.
- 10- Onarım/Hizmet alımı işi ihalesi 4734 sayılı Kamu İhale Kanununun 22/d doğrudan temin maddesine göre yapılacaktır.
- 11-Teklif Mektubu üzerinde silinti kazıntı ve düzeltme yapılmayacak, aksi takdirde teklif mektubu geçersiz sayılacaktır.
- 12-Verilen tekliflerin geçerlilik süresi, teklif verilmiş tarihinden itibaren en az **30** takvim günü
- 13-İmalatların tamamına verilmeyen teklifler geçersiz sayılacaktır.
- 14-İdare herhangi bir aşamada bütün teklifleri redderek ihaleyi iptal etmekte serbesttir.
- 15-İş uhdesinde kalan firma veya şahıs, 5 gün içerisinde işe başlamaması durumunda, İş iptal edilecektir.
- 16-Söz konusu onarım işinin tamamı için teklifimiz; KDV Hariç Rakamla (.....TL) Yazıyla(.....)dir. Saygılarımızla

.../07/2015

Ad SOYAD/ Firma Kaşesi

İmza

PURSANTAJ İCMALİ

SİLİFKE AHMET NECATİ HANCIOĞLU ORTAOKULU

GENEL İCMAL

Sıra no	Grup Kodu	Tanımı	Pursantajı
1	01	A.N. HANCIOĞLU	80,711000
2	02	SIHHİ TESİSAT	19,289000
İŞ GRUPLARI TOPLAMI (GT)			100,00

01 A.N. HANCIOĞLU

Sıra no	Grup Kodu	Tanımı	Pursantajı
1	01.01	WC	37,960000
2	01.02	İZOLASYON	42,750999
İŞ GRUPLARI TOPLAMI (GT)			80,71

Ayşe EKE
İnş. Müh.

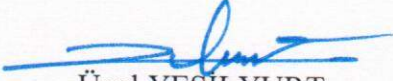
Ünal YEŞİLYURT
Mak.Tekn.

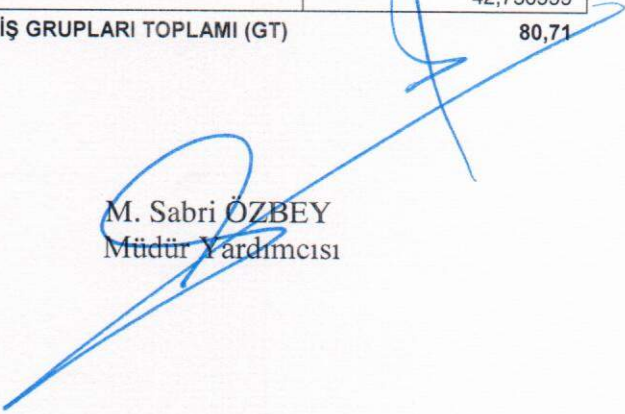
M. Sabri ÖZBEY
Müdür Yardımcısı

MAHAL LİSTESİ

SİLİFKE AHMET NECATİ HANCIOĞLU ORTAOKULU

01.01 A.N. HANCIOĞLU/WC

Sıra No	Poz No	Tanımı	MAHALLİ
1	A.07	SİLİNDİRLİ TRAŞLI DIŞ KAPI KİLİDİNİN YERİNE TAKILMASI	BAHÇE WC KAPILARINDA
2	A.08	KAPI KOLU VE AYNALARININ YERİNE TAKILMASI (KROMAJLI)	BAHÇE WC KAPILARINDA
3	A.10	MENTEŞENİN YERİNE TAKILMASI	BAHÇE WC KAPILARINDA
4	ANALİZ.SÖKÜ M.07	SERAMİK,FAYANS VB KAPLAMA SÖKÜLMESİ	TÜM WC İÇ DUVARLARINDAVE ZEMİNİNDE
5	Y.23.241	PLASTİK DOĞRAMA İMALATI YAPILMASI VE YERİNE KONULMASI (SERT PVC DOĞRAMA PROFİLLERİNDEN HER ÇEŞİT KAPI, PENCERE, KAPLAMA VE BENZERİ İMALAT)	TÜM WC İÇ KAPILARINDA
6	Y.25.002/02	DEMİR YÜZEYLERE İKİ KAT ANTİPAS, İKİ KAT SENTETİK BOYA YAPILMASI	MEVCUT BAHÇE WC ANA GİRİŞ KAPILARINDA
7	Y.26.005/402	(30 X 30 CM) VEYA (33 X 33 CM) ANMA EBATLARINDA, HER TÜRLÜ DESEN VE YÜZEY ÖZELLİĞİNDE, I.KALİTE, RENKLI SERAMİK YER KAROLARI İLE 3 MM DERZ ARALIKLI DÖŞEME KAPLAMASI YAPILMASI (KARO YAPIŞTIRICISI İLE)	BAHÇE WC ZEMİNLERİNDE
8	Y.26.006/405	(25 X 33 CM) VEYA (25 X 40 CM) ANMA EBATLARINDA, HER TÜRLÜ DESEN VE YÜZEY ÖZELLİĞİNDE, I.KALİTE, RENKLI SERAMİK DUVAR KAROLARI İLE 3 MM DERZ ARALIKLI DUVAR KAPLAMASI YAPILMASI (KARO YAPIŞTIRICISI İLE)	BAHÇE WC İÇ DUVARLARINDA
9	Y.27.581	200 KG ÇİMENTO DOZLU TESVİYE TABAKASI YAPILMASI	BAHÇE WC ZEMİNİNDE

AYŞE EKE
İnş. Müh.

MAHAL LİSTESİ

SİLİFKE AHMET NECATİ HANCIOĞLU ORTAOKULU

01.02 A.N. HANCIOĞLU/ İZOLASYON

Sıra No	Poz No	Tanımı	MAHALLİ
1	ANALİZ.MEB RAN3	3MM KALINLIKTA PLASTOMER ESASLI(-5 SOĞUKTA BÜKÜLMELİ)CAM TÜLÜ TAŞIYICILI VE 3 MM KALINLIKTA 5A ARDUAZLI MEBRAN ÖRTÜLER İLE İKİ KAT SU YALITIMI YAPILMASI.	TÜM DAMA PARAPETLER DAHİL UYGULANACAKTIR.

Ayşe EKI
İnşaat Mühendisi
Dip. No: 1-668



T.C.
MERSİN VALİLİĞİ
İl Millî Eğitim Müdürlüğü

Hazırlanma Tarihi : .. 30.06.2015
İşin Adı : SİLİFKE AHMET HANCIOĞLU İLK/ORTA OKULU WC ONARIMI SİHHİ VE MÜŞTEREK TESİSAT MAHAL LİSTESİ

S.NO	POZ.NO	İMALATIN ÇİNSİ	BİRİM	AÇIKLAMALAR
	071-103-D	DEMONT.LAVABO FAYANS 40X50 CM EKSTRA	AD	BAY,BAYAN ÖĞRETMEN VE ERKEK , KIZ ÖĞRENCİ WC İÇERİSİNDEKİ BÜTÜN LAVABOLAR SOKÜLECEK
	071-113	Fayans lavabo (ekstra sınıf), 45x60 cm konsollu Yarım Ayaklı Takım Sırlı Ser	Adet	BAY VE BAYAN ÖĞRETMEN WC MAHALİ
	072-301	Lavabo tesisiatı, Birinci sınıf. (Batarya TS EN 200; Sifon TS-EN 274-1-2-3)	Tk	BAY,BAYAN ÖĞRETMEN VE ERKEK , KIZ ÖĞRENCİ WC MAHALİNDE KULLANILACAKTIR
	ANALİZ.HİL	3 CM KALIN.MERMER PLAKA OVAL HİLTON LAVABO VE TEZ.YAP	M2	KIZ VE ERKEK ÖĞRENCİ WC MAHALİNE MERMER TEZGAHDAN LAVABO YAPILACAKTIR
	23.176	Çeşitli demir işleri yapılması ve yerine konulması (her çeşit merdiven, balkon,	KG	MERMER TEZGAH ALTINA PROFİL DEMİRDEN AYAK YAPILACAKTIR
	073-202	Ayna (kristal cam) 40x60 cm	Adet	BAY,BAYAN ÖĞRETMEN VE ERKEK , KIZ ÖĞRENCİ WC MAHALİNDE KULLANILACAKTIR
	074-102	Etajer (fayans, ekstra sınıf) 60x15 cm	Adet	BAY VE BAYAN ÖĞRETMEN WC MAHALİ
	075-103-D	DEMONT.ALATURKA WC TAŞI 50X60 CM EKSTRA SINIF PLAS.SİFO	AD	WC TAŞLARI SOKÜLECEKTİR
	075-103	Alaturka hela taşı (Sırlı seramikten ekstra sınıf) plastik sifonlu, 50x60 cm	Adet	SOKÜLEN WC TAŞLARI ÇEVRE YIKAMALI OLARAK YENİLENECEK
	076-400-D	DEMONT.ALATURKA WC TESİSATI PLASTİK REZERVUARLI	TK	WC TESİSATLARI SOKÜLECEK
	076-400	Plastik rezervuarı:	Tk	SOKÜLEN WC TESİSATLARI ÇEVRE YIKAMALI OLARAK YENİLENECEK
	091-600	Sıvı Sabun makinası	AD	BAY,BAYAN ÖĞRETMEN VE ERKEK , KIZ ÖĞRENCİ WC MAHALİNDE KULLANILACAKTIR
	094-100	Kağıtlık (fayans), 16x16 cm	Adet	BAY,BAYAN ÖĞRETMEN VE ERKEK , KIZ ÖĞRENCİ WC MAHALİNDE KULLANILACAKTIR
	097-203	Yer süzgeci (sert plastik ızgaralı), 10x10 cm	Adet	BAY,BAYAN ÖĞRETMEN VE ERKEK , KIZ ÖĞRENCİ WC MAHALİNDE KULLANILACAKTIR
	113-202	Havalandırma boru ve şapkası (PVC'den, çap 100 mm)	Adet	BAY,BAYAN ÖĞRETMEN VE ERKEK , KIZ ÖĞRENCİ WC MAHALİNDE KULLANILACAKTIR
	204-401	Sert PVC plastik pis su borusu (geçme muflu, çap: 50-40 mm, et kalmılığı 3 mm)	m	BAY,BAYAN ÖĞRETMEN VE ERKEK , KIZ ÖĞRENCİ WC MAHALİNDE KULLANILACAKTIR
	204-402	Sert PVC plastik pis su borusu (geçme muflu, çap: 75-70 mm, et kalmılığı 3 mm)	m	BAY,BAYAN ÖĞRETMEN VE ERKEK , KIZ ÖĞRENCİ WC MAHALİNDE KULLANILACAKTIR
	204-403	Sert PVC plastik pis su borusu (geçme muflu, çap: 100-110 mm, et kalmılığı 3 mm)	m	BAY,BAYAN ÖĞRETMEN VE ERKEK , KIZ ÖĞRENCİ WC MAHALİNDE KULLANILACAKTIR
	204-411	Dış çap 50 mm, et kalmılığı 3,2 mm Hafif-Sert Polivinil Klorürden (HPVC-U)	m	BAY,BAYAN ÖĞRETMEN VE ERKEK , KIZ ÖĞRENCİ WC MAHALİNDE KULLANILACAKTIR
	204-501	B.F.T 204-400 ve 204-410 pozundaki pis su borularının montajında kullanılan	%35	PİS SU BORULARI MONTAJI YAPILIP DENENDİKDEN SONRA KAPATILACAKTIR
	204-3102	Pn 20 polipropilen temiz su boru 1/2" 20/3,4 mm	m	BAY,BAYAN ÖĞRETMEN VE ERKEK , KIZ ÖĞRENCİ WC MAHALİNDE KULLANILACAKTIR

OKUL BİNASI BAY,BAYAN VE KIZ,ERKEK ÖĞRENCİ WC MAHALİ

Ünal YEŞİLYURT
Mak. Tekr.

204-3103	Ph 20 polipropilen temiz su boru 3/4" 25/4,2 mm	m	BAY,BAYAN ÖĞRETMEN VE ERKEK , KIZ ÖĞRENCİ WC MAHALİNDE KULLANILACAKTIR
204-3104	Ph 20 polipropilen temiz su boru 1" 32/5,4 mm	m	BAY,BAYAN ÖĞRETMEN VE ERKEK , KIZ ÖĞRENCİ WC MAHALİNDE KULLANILACAKTIR
204-3300	Bina içinde fizyoterm kaynak ve vidalı olarak döşenmiş polipropilen boru montajı	%45	TEMİZ SU BORULARI MONTAJI YAPILIP DENENDİRDEN SONRA KAPATILACAKTIR
210-624	Küresel vana, princi pres, teflon contalı (çap: 20 mm)	Adet	BAY,BAYAN ÖĞRETMEN VE ERKEK , KIZ ÖĞRENCİ WC MAHALİNDE KULLANILACAKTIR
210-625	Küresel vana, princi pres, teflon contalı (çap: 25 mm)	Adet	BAY,BAYAN ÖĞRETMEN VE ERKEK , KIZ ÖĞRENCİ WC MAHALİNDE KULLANILACAKTIR
227-202	Geri tepme ventili, princi pres döküm vidalı (çap: 20 mm)	Adet	BAY,BAYAN ÖĞRETMEN VE ERKEK , KIZ ÖĞRENCİ WC MAHALİNDE KULLANILACAKTIR

NOT:TÜM TEMİZ VE PİS SU BORULARI SÖKÜLÜP YENİLENECEKTİR.

Ünal YEŞİLYURT
Mak.Tek



SİLİFKE AHMET NECATİ HANCIOĞLU İLK/ORTA OK.WC ON.

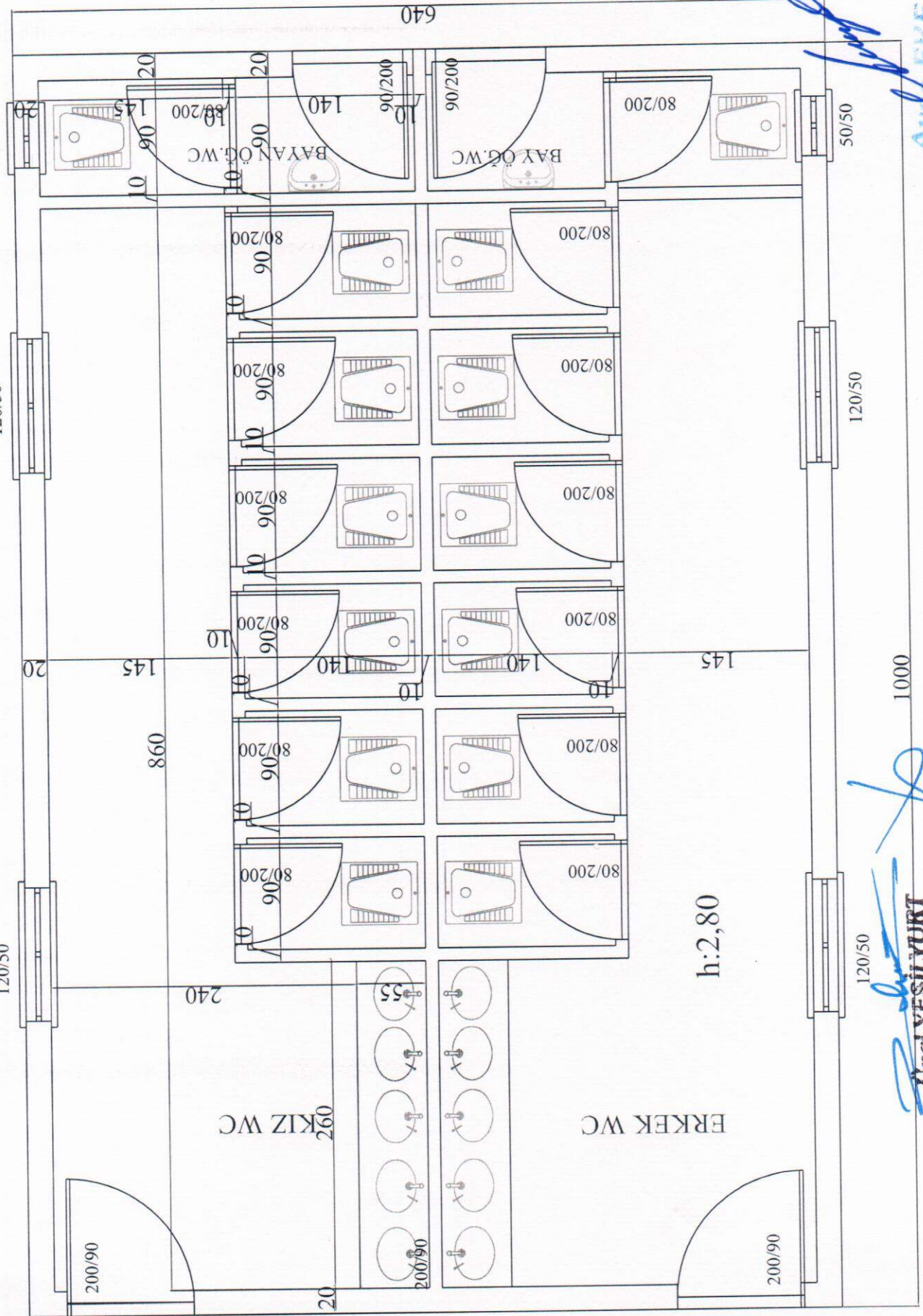

AYŞE EKE
İnşaat Mühendisi
Dip. No: 1-666

Ünal YEŞİLYURT
İMk. Tekn.

SİLİFKE AHMET NECATİ HANCIOĞLU İLKOKULU

36,00

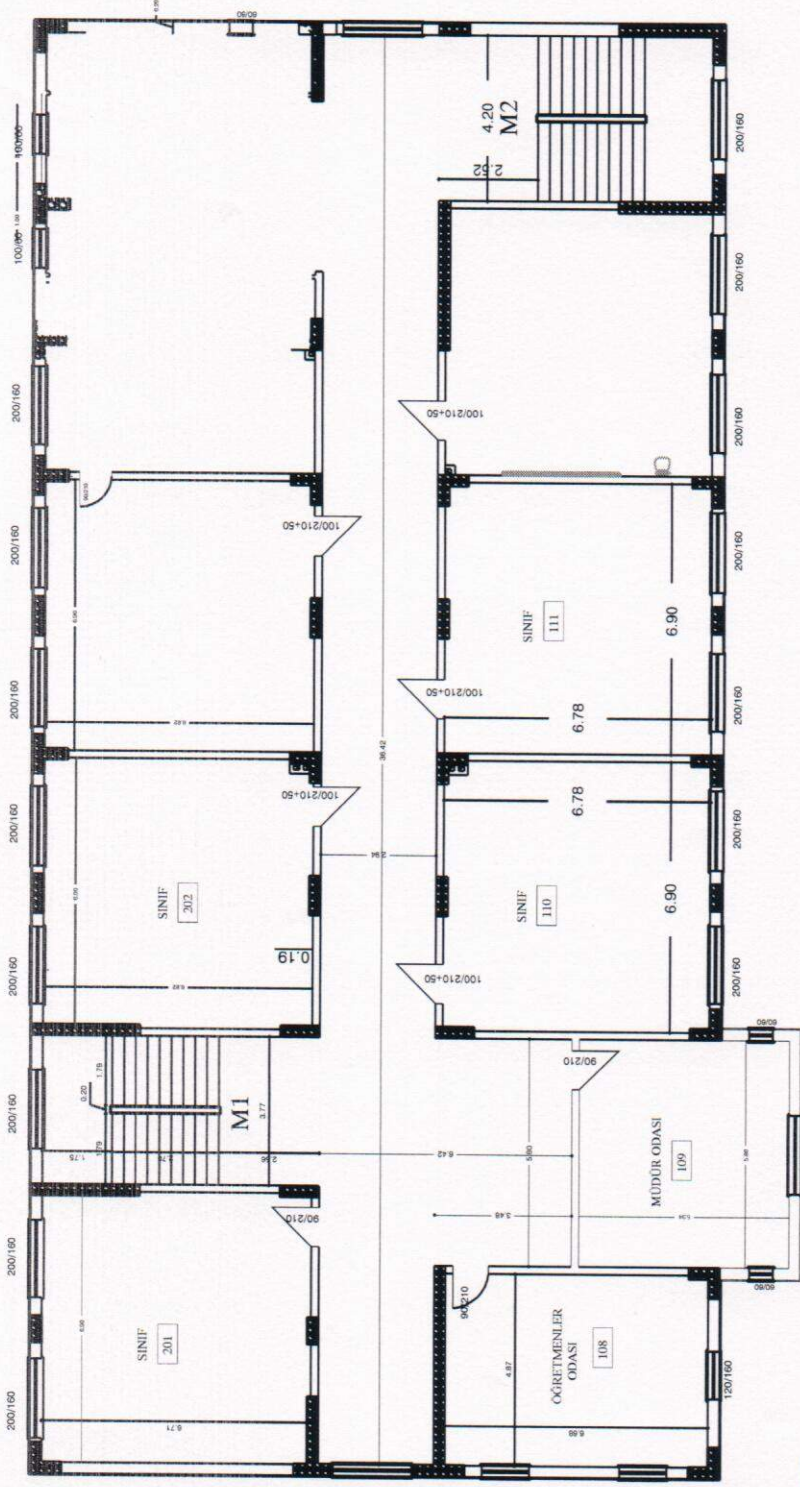

Tüm damın tamir harcı ile yüzey pürüzü giderilip 3 mm mebran ve üzeri 3 mm arduazlı mebran usulüne uygun olarak ek yerlerinden yaptırılmak suretiyle uygulanacaktır.

✂

Aysel E. İnşaat Mühendisi
Dip. No: I-665