

T.C.
MERSİN VALİLİĞİ
İl Milli Eğitim Müdürlüğü

İHALE İLANI
(22 d Yapım İşleri)

MERSİN SİLİFKE CENGİZ TOPEL İLK/ORTA OKULU ONARIM İŞİ

4734 Sayılı Kamu ihale Kanununun 22/d Maddesine göre yaptırılacaktır.

1-)İdarenin

a) Adresi

:Dumlupınar Mah. GMK Bulvarı Suphi Öner Öğretmenevi
Yanı Kat: 1 B/Blok No:120 İhale Bürosu 33130
Yenişehir/MERSİN

b) Telefon ve faks numarası

: 0 324 329 14 81 – 0 324 327 35 18

c) Elektronik posta adresi

: yatirim33@hotmail.com

d) İlgili Personel

: Serap AKDOĞAN (Büro Memuru)

2-)İşin

a) Niteliği ve türü

: İnşaat , sıhhi tesisatve elektirik işi.

b)Yapılacağı Yer

: Mersin / SİLİFKE

d) İşin Süresi

: Yer tesliminden itibaren 30 (Otuz) takvim günüdür.

3-)Tekliflerin

a) Temin Edileceği Yer

Dumlupınar Mah. GMK Bulvarı Suphi Öner Öğretmenevi
Yanı Kat:1 B/Blok No:120 İhale Bürosu 33130
Yenişehir/MERSİN

b) Başlangıç Tarihi ve saati

: 01/07/2015 Tarihinde Saat: 16:30

c) Teslim Edileceği Yer

Dumlupınar Mah. GMK Bulvarı Suphi Öner Öğretmenevi
Yanı Kat: 1 B/Blok No: 120 İhale Bürosu 33130
Yenişehir/MERSİN

d) Bitiş Tarihi ve saati

: 06/07/2015 Tarihinde Saat: 14:45

4. Teklif ekinde istenilen belgeler:

a) Tebligat için adres beyanı; ayrıca irtibat için telefon numarası ve faks numarası ile elektronik posta adresi.

b) Mevzuatı gereği kayıtlı olduğu Ticaret Sanayi Odası Belgesi /veya.Esnaf ve Sanatkarlar Odası Belgesi, (2015 Yılı içinde alınmış).

c) Teklif vermeye yetkili olduğunu gösteren İmza Beyannamesi veya İmza Sirküleri.

d) Yukarıdaki adresten imza karşılığında temin edilecek teklif mektubu,

5. Sadece yerli istekliler katılabilecektir.

6. Teklif verecek olanların, yukarıdaki adresten imza karşılığında doküman almaları zorunludur.

7. Teklifler ekleri ile birlikte, son teklif verme saatine kadar, Mersin İl Milli Eğitim Müdürlüğü Kat:1 B/Blok No:120 İhale Bürosu adresine teslim edilecektir,

8. İstekliler tekliflerini, anahtar teslimi götürü bedel üzerinden, işin tamamı için verecektir.

9. Verilen tekliflerin geçerlilik süresi, temin tarihinden itibaren en az 30 gün takvim günü olmalıdır,

10. İstenilen Tüm Belgelerin Güncel ve Doğru olması, Hata tespit edilmesi durumunda Teklif geçersiz sayılacaktır.

11. İş uhdesinde kalan istekliye ait yukarıda istenen belgelerin aslı veya idare tarafından aslı görülmüştür kaşeli olarak verilmesi.

12. Teklifler İhale günü saat 11:00'a kadar teslim edilecektir

M.Sabri ÖZBEY
Müdür Yardımcısı

KOMİSYON BAŞKANLIĞINA

DOĞRUDAN TEMİN TEKLİF MEKTUBU:

.../07/2015

Teklif Sahibinin	
Adı Soyadı/Ticaret Unvanı, Uyruğu	
Açık Tebligat Adres	
Bağlı Olduğu Vergi Dairesi ve Vergi Numarası	
Telefon ve Faks Numarası E-Mail Adresi (Varsa)	

İdarenizce yapılacak olan **MERSİN SİLİFKE CENGİZ TOPEL İLK/ORTA OKULU ONARIM** işine ait İhale dokümanını oluşturan bütün belgeler tarafımızdan incelenmiş, okunmuş ve herhangi bir ayırım ve sınırlama yapmadan bütün koşullarıyla kabul edilmiştir. yapılacak olan **MERSİN SİLİFKE CENGİZ TOPEL İLK/ORTA OKULU ONARIM** işine ilişkin olarak aşağıdaki hususları içeren teklifimizin kabulünü arz ederiz.

- 1- Teklifimize **KDV hariç, tüm vergi, harç, nakliye, yükleme-boşaltma ve tüm imalatlar** dahildir.
- 2- İmalatlarda(Onarım ve Hizmet alımlarında) kullanılacak Malzemelerin TSE'li, iyi cins, kaliteli, standartlara uygun olduğunu ve ilgililer tarafından beğenileceğini kabul ediyoruz.
- 3- Teklifimiz/...../2015 tarihine kadar geçerlidir.
- 4-Mevzuatı gereği kayıtlı olduğu **Ticaret Sanayi Odası Belgesi /veya.Esnaf ve Sanatkarlar Odası Belgesi, (2015 Yılı içinde alınmış).**
- 5-Teklif vermeye yetkili olduğunu gösteren **İmza Beyannamesi veya İmza Sirküleri.**
- 6-Aldığımız herhangi bir teklifi veya en düşük teklifi seçmek zorunda olmadığınızı kabul ediyoruz.
- 7-İhale konusu işle ilgili olmak üzere idarenizce malzeme alımı yapılacak diğer işlerde, idarenizin çıkarlarına aykırı düşecek hiçbir eylem ve oluşum içinde olmayacağımızı taahhüt ediyoruz.
- 8-4734 sayılı Kamu İhale Kanununun 4 üncü maddesindeki "**yerli istekli**" tanımı gereğince yerli istekli durumundayız.
- 9-Teklifimizde yer alan imalatlarda kullanılan malzemelerin 4734 sayılı Kamu İhale Kanununun 63 üncü maddesi gereğince Kamu İhale Kurumunca belirlenen esaslar çerçevesinde yerli malı olduğunu beyan ediyoruz.
- 10- Onarım/Hizmet alımı işi ihalesi 4734 sayılı Kamu İhale Kanununun 22/d doğrudan temin maddesine göre yapılacaktır.
- 11-Teklif Mektubu üzerinde silinti kazıntı ve düzeltme yapılmayacak, aksi takdirde teklif mektubu geçersiz sayılacaktır.
- 12-Verilen tekliflerin geçerlilik süresi, teklif verilmiş tarihinden itibaren en az **30** takvim günü
- 13-İmalatların tamamına verilmeyen teklifler geçersiz sayılacaktır.
- 14-İdare herhangi bir aşamada bütün teklifleri redderek ihaleyi iptal etmekte serbesttir.
- 15-İş uhdesinde kalan firma veya şahıs, 5 gün içerisinde işe başlamaması durumunda, İş iptal edilecektir.
- 16-Söz konusu onarım işinin tamamı için teklifimiz; KDV Hariç Rakamla (.....TL)
Yazıyla(.....)dır. Saygılarımızla

.../07/2015

Ad SOYAD/ Firma Kaşesi

İmza

T.C.
MERSİN VALİLİĞİ
İl Millî Eğitim Müdürlüğü

Hazırlanma Tarihi : 22.06.2015

İşin Adı

MERSİNSİLİFKE CENGİZ TOPEL İLK-ORTA OKULONARIM İNŞAATI

İNŞAAT İŞLERİ

S.NO	POZ NO	İMALATIN CİNSİ	MAHALLİ
1	18.183	KAGIR İNŞAAT YIKILMASI	Z KAT ENGELLİ WC KAPI YERİ AÇILACAK.
2	18.198/12	Fayans Seramik vb.kaplama sökülmesi	BAHÇEDEKİ ÖĞRENCİ WC LERİNİN 1 m KOTUNDAKİ TÛM SERAMİKLERİ SÖKÛLECEK.
3	Y.26.006/405	(25 x 33 cm) veya (25 x 40 cm) anma ebatlarında, her türlü desen ve	BAHÇEDEKİ ÖĞRENCİ WC VE BİNA Z KAT ENGELLİ WC DUVARLARI TAVANA KADAR SERAMİK
4	27.581/MK	200 kg çimento dozlu tesviye tabakası yapılması	Z. KAT ENGELLİ WC ZEMİNİNDE VE BAHÇEDEKİ ÖĞRENCİ WC ZEMİNİNDE
5	Y.26.005/402	(30 x 30 cm) veya (33 x 33 cm) anma ebatlarında, her türlü desen ve	Z. KAT ENGELLİ WC ZEMİNİNDE VE BAHÇEDEKİ ÖĞRENCİ WC ZEMİNİNDE
6	Y.25.002/02	Demir yüzeylere iki kat antipas, iki kat sentetik boya yapılması	Z. KAT ENGELLİ WC 110X200X35 CM KAPI KASASINDA ÇİFT YÖNLÛ VE BAHÇEDEKİ ÖĞRENCİ WC LERİN MEVCUT ANA GİRİŞ KAPILARINDA
7	Y.18.001/C05	190 mm kalınlığında yatay delikli tuğla (190 x 190 x 135 mm) ile duvar	Z. KAT ENGELLİ WC DUVARI ÖRÛLECEK
8	Y.22.009/03	Laminat kaplamalı, iki yüzü odun lifinden yapılmış levhalarla (mdf) presli, kraft dolgu lu iç kapı kanadı yapılması, yerine takılması	Z. KAT ENGELLİ WC 110X200 CM KAPI KANADINDA
9	A07	Silindirli traşlı dış kapı kilidinin yerine takılması	Z. KAT ENGELLİ WC KAPISINDA VE 1 ADET ÖĞRENCİ WC KAPISINDA
10	A08	Kapı kolu ve aynalarının yerine takılması (Kromajlı)	Z. KAT ENGELLİ WC KAPISINDA VE 1 ADET ÖĞRENCİ WC KAPISINDA
11	A10	Menteşenin yerine takılması	Z. KAT ENGELLİ WC KAPISINDA VE 1 ADET ÖĞRENCİ WC KAPISINDA
12	Y.23.155	2,00 mm kalınlığında sıcak haddelenmiş sacdan bükme kapı kasası yapılması ve yerine konulması	Z. KAT ENGELLİ WC KAPI KASASINDA
13	27.504/MK	Metal kapı kasa arkalarının beton harcı ile doldurulması	Z. KAT ENGELLİ WC KAPI KASASINDA
14	Y.23.241	Plastik doğrama imalatı yapılması ve yerine konulması (Sert PVC doğrama)	1 ADET 80X200 ÖĞRENCİ WC KAPISINDA

NOT: Bu toplama %25 müteahhit karı ve genel giderler dahil olup, KDV hariçtir.

Bu cetvel 4734 sayılı Kamu İhale Kanununun 9. maddesi ve Yapım İşleri İhaleleri Uygulama Yönetmeliğinin II. bölümünde yer alan esaslar doğrultusunda hazırlanmıştır. Bu cetvelin hazırlanmasında aşağıdaki sıra takip edilmiştir:

- 1-Çevre ve Şehircilik Bakanlığı na ait birim fiyatlar ve rayiçler,
- 2-Diğer kamu kuruluşlarına ait birim fiyatlar ve rayiçler,
- 3-Yapım İşleri İhaleleri Uygulama Yönetmeliğinin 9. maddesi doğrultusunda piyasa araştırması yapılmak suretiyle elde edilecek fiyatlar
4. Yaklaşık maliyete KDV dâhil edilmiştir.

AYŞE EKE
İnş. Müh

T.C.
MERSİN VALİLİĞİ
İl Millî Eğitim Müdürlüğü

Hazırlanma Tarihi : .. 30.06.2015
SİLİFKE CENGİZTOPEL İLK/ORTA OKULU WC ONARIMI SİHİHİ VE MÜŞTEREK TESİSAT MAHAL LİSTESİ

S.NO	POZ.NO	İMALATIN CİNSİ	BİRİM	AÇIKLAMALAR
	071-103-D	DEMONT.LAVABO FAYANS 40X50 CM EKSTRA	AD	OKUL BAHÇESİNDE BULUNAN ERKEK VE KIZ ÖĞRENCİ WC İÇERİSİNDEKİ BÜTÜN LAVABOLAR SÖKÜLECEK
	072-301	Lavabo tesisatı, Birinci sınıf. (Batarya TS EN 200, Sifon TS-EN 274-1,-2,-3)	Tk	OKUL BAHÇESİ WC MAHALİNDE KULLANILACAK
	ANALİZ-HİL	3 CM KALIN, MERMER PLAKA OVAL HILTON LAVABO VE TEZ. YAP	M2	OKUL BAHÇESİNDEKİ KIZ VE ERKEK ÖĞRENCİ WC'LERİNE MERMERDEN TEZGAH YAPILACAKTIR
	23.176	Çeşitli demir işleri yapılması ve yerine konulması (her çeşit merdiven, balkon,	KG	OKUL BAHÇESİNDEKİ KIZ VE ERKEK ÖĞRENCİ WC TEZGAH ALTINA DEMİR PROFİLDEN AYAK YAPILACAK
	073-202	Ayna (kristal cam) 40x60 cm	Adet	OKUL BİNAZ İZEMİN KAT ENGELİ ÖĞRENCİ WC MAHALİNDE KULLANILACAKTIR
	074-102	Elaçet (fayans, ekstra sınıf) 60x15 cm	Adet	ENGELİ WC MAHALİNDE KULLANILACAKTIR
	075-103-D	DEMONT.ALATURKA WC TAŞI 50X60 CM EKSTRA SINIF PLAS.SİFO	AD	OKUL BAHÇESİNDE BULUNAN KIZ VE ERKEK ÖĞRENCİ WC TAŞLARI SÖKÜLECEK
	075-103	Alaturka hela taşı (Sırtı seramikten ekstra sınıf) plastik sifonlu, 50x60 cm	Adet	SÖKÜLEN WC TAŞLARI ÇEVRE YIKAMALI OLARAK YENİLENECEK
	076-400-D	DEMONT.ALATURKA WC TESİSATI PLASTİK REZERVUARLI	TK	OKUL BAHÇESİNDE BULUNAN KIZ VE ERKEK ÖĞRENCİ WC TESİSATLARI SÖKÜLECEK
	076-400	Plastik rezervuarı:	Tk	KIZ VE ERKEK ÖĞRENCİ WC MAHALİNDE KULLANILACAKTIR
	071-116	Takriben 50x60 cm Bedensel Engelli Lavabo Sırtı Seramik ekstra sınıf Lavabo	Adet	ZEMİN KATA YAPILACAK OLAN ENGELİ WC MAHALİNDE KULLANILACAKTIR
	079-200	Bedensel engelli için, takriben 35x70cm (Ekstra Kalite)	Adet	ZEMİN KATA YAPILACAK OLAN ENGELİ WC MAHALİNDE KULLANILACAKTIR
	091-900	Engelliler için klozet tutunma bari:	Adet	ZEMİN KATA YAPILACAK OLAN ENGELİ WC MAHALİNDE KULLANILACAKTIR
	091-1000	Engelliler için katlanabilir tutunma bari:	Adet	ZEMİN KATA YAPILACAK OLAN ENGELİ WC MAHALİNDE KULLANILACAKTIR
	094-500	Engelliler için kağıtlık	Adet	ZEMİN KATA YAPILACAK OLAN ENGELİ WC MAHALİNDE KULLANILACAKTIR
	091-600	Sıvı Sabun makinası	AD	OKUL BİNAZ İZEMİN KAT ERKEK,KIZ VE ENGELİ ÖĞRENCİ WC MAHALİNDE KULLANILACAKTIR
	094-100	Kağıtlık (fayans), 16x16 cm	Adet	OKUL BİNASI ZEMİN KAT ENGELİ ÖĞRENCİ WC'Sİ VE BAHÇEDE BULUNAN ERKEK,KIZ ÖĞRENCİ WC MAHALİNDE KULLANILACAKTIR
	097-203	Yer süzgeci (sert plastik izgaralı), 10x10 cm	Adet	OKUL BİNASI ZEMİN KAT ENGELİ ÖĞRENCİ WC'Sİ VE BAHÇEDE BULUNAN ERKEK,KIZ ÖĞRENCİ WC MAHALİNDE KULLANILACAKTIR
	113-202	Havalandırma boru ve şapkası (PVC'den, çap 100 mm)	Adet	OKUL BİNASI ZEMİN KAT ENGELİ ÖĞRENCİ WC'Sİ VE BAHÇEDE BULUNAN ERKEK,KIZ ÖĞRENCİ WC MAHALİNDE KULLANILACAKTIR
	204-401	Sert PVC plastik pis su borusu (geçme muflu, çap: 50-40 mm, et kalınlığı 3 mm)	m	OKUL BİNASI ZEMİN KAT ENGELİ ÖĞRENCİ WC'Sİ VE BAHÇEDE BULUNAN ERKEK,KIZ ÖĞRENCİ WC MAHALİNDE KULLANILACAKTIR
	204-402	Sert PVC plastik pis su borusu (geçme muflu, çap: 75-70 mm, et kalınlığı 3 mm)	m	OKUL BİNASI ZEMİN KAT ENGELİ ÖĞRENCİ WC'Sİ VE BAHÇEDE BULUNAN ERKEK,KIZ ÖĞRENCİ WC MAHALİNDE KULLANILACAKTIR

MINKAT ENGELİ ÖĞRENCİ VE BAHÇEDE BULUNAN ÖĞRENCİ WC MAHALİ

Ünal YEŞİLYURT

Mekt. Tekr.



204-403	Sert PVC plastik pis su borusu (geçme muflı, çap: 100-110 mm, et kalınlığı: 3	m	OKUL BİNASI ZEMİN KAT ENGELLİ ÖĞRENCİ WCS'İ VE BAHÇEDE BULUNAN ERKEK KIZ ÖĞRENCİ WC MAHALİNDE KULLANILACAKTIR
204-411	Dış çap 50 mm, et kalınlığı 3,2 mm Hafif-Sert Polivimil Klorürden (HPVC-U)	m	OKUL BİNASI ZEMİN KAT ENGELLİ ÖĞRENCİ WCS'İ VE BAHÇEDE BULUNAN ERKEK KIZ ÖĞRENCİ WC MAHALİNDE KULLANILACAKTIR
204-501	B.F.T 204-400 ve 204-410 pozundaki pis su borularının montajında kullanılan	%35	PİS SU BORULARI MONTAJI YAPILIP DENENDİKDEN SONRA KAPATILACAKTIR
204-3102	Pn 20 polipropilen temiz su boru 1/2" 20/3,4 mm	m	OKUL BİNASI ZEMİN KAT ENGELLİ ÖĞRENCİ WCS'İ VE BAHÇEDE BULUNAN ERKEK KIZ ÖĞRENCİ WC MAHALİNDE KULLANILACAKTIR
204-3103	Pn 20 polipropilen temiz su boru 3/4" 25/4,2 mm	m	OKUL BİNASI ZEMİN KAT ENGELLİ ÖĞRENCİ WCS'İ VE BAHÇEDE BULUNAN ERKEK KIZ ÖĞRENCİ WC MAHALİNDE KULLANILACAKTIR
204-3104	Pn 20 polipropilen temiz su boru 1" 32/5,4 mm	m	OKUL BİNASI ZEMİN KAT ENGELLİ ÖĞRENCİ WCS'İ VE BAHÇEDE BULUNAN ERKEK KIZ ÖĞRENCİ WC MAHALİNDE KULLANILACAKTIR
204-3300	Bina içinde fizyoterim kaynak ve vidalı olarak döşenmiş polipropilen boru mont	%45	TEMİZ SU BORULARI MONTAJI YAPILIP DENENDİKDEN SONRA KAPATILACAKTIR
210-624	Küresel vana, prinç pres, teflon contalı (çap: 20 mm)	Adet	OKUL BİNASI ZEMİN KAT ENGELLİ ÖĞRENCİ WCS'İ VE BAHÇEDE BULUNAN ERKEK KIZ ÖĞRENCİ WC MAHALİNDE KULLANILACAKTIR
210-625	Küresel vana, prinç pres, teflon contalı (çap: 25 mm)	Adet	OKUL BİNASI ZEMİN KAT ENGELLİ ÖĞRENCİ WCS'İ VE BAHÇEDE BULUNAN ERKEK KIZ ÖĞRENCİ WC MAHALİNDE KULLANILACAKTIR
227-202	Geri tepme ventili, prinç pres döküm vidalı (çap: 20 mm)	Adet	OKUL BİNASI ZEMİN KAT ENGELLİ ÖĞRENCİ WCS'İ VE BAHÇEDE BULUNAN ERKEK KIZ ÖĞRENCİ WC MAHALİNDE KULLANILACAKTIR

NOT:TÜM TEMİZ VE PİS SU BORULARI SÖKÜLÜP YENİLENECEKTİR.

Ünal YEŞİLYURT

Mak.Tek



SİLİFKE CENGİZ TOPEL İLK-ORTA OKUL

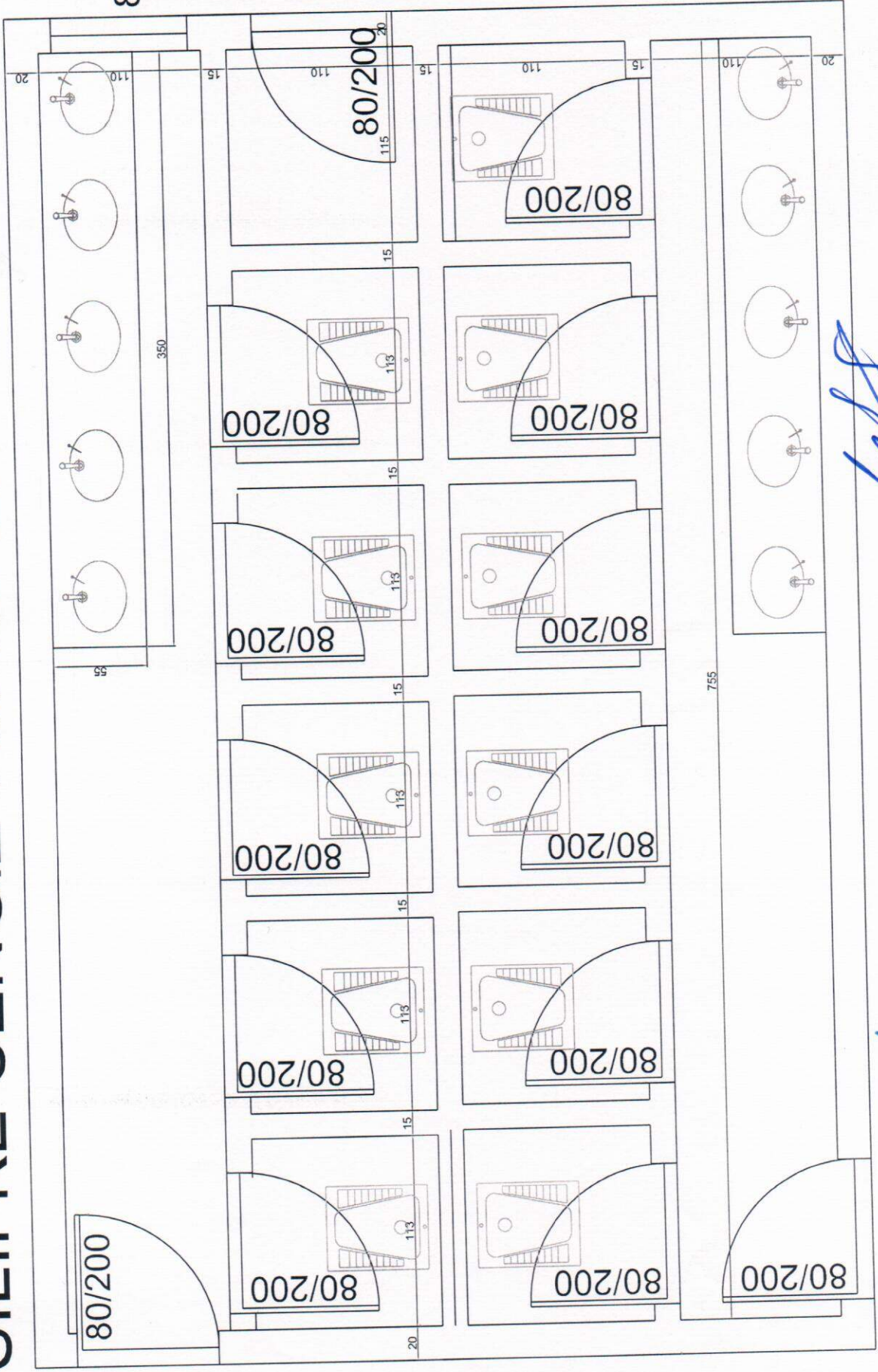

Ayşe
İnşaat Mühendisi
T.S. No: 1-665

Ünal YEŞİLYURT
Mok. Tekn.

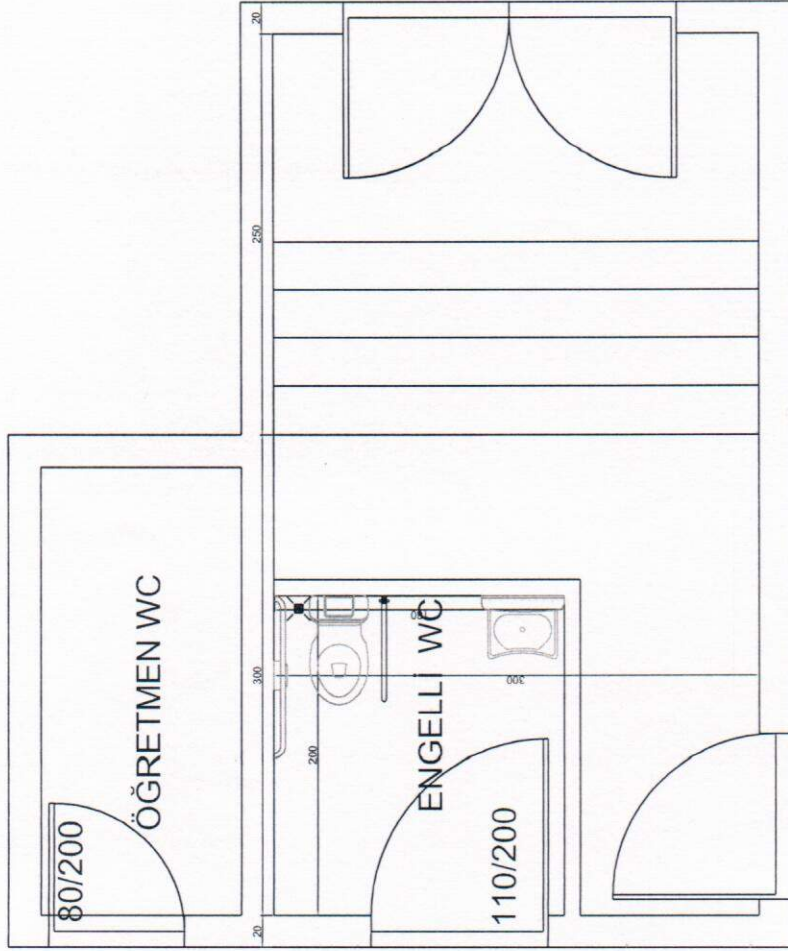

YENİ HALİ

Ünal YEŞİLYURT
Mak. Tekn.

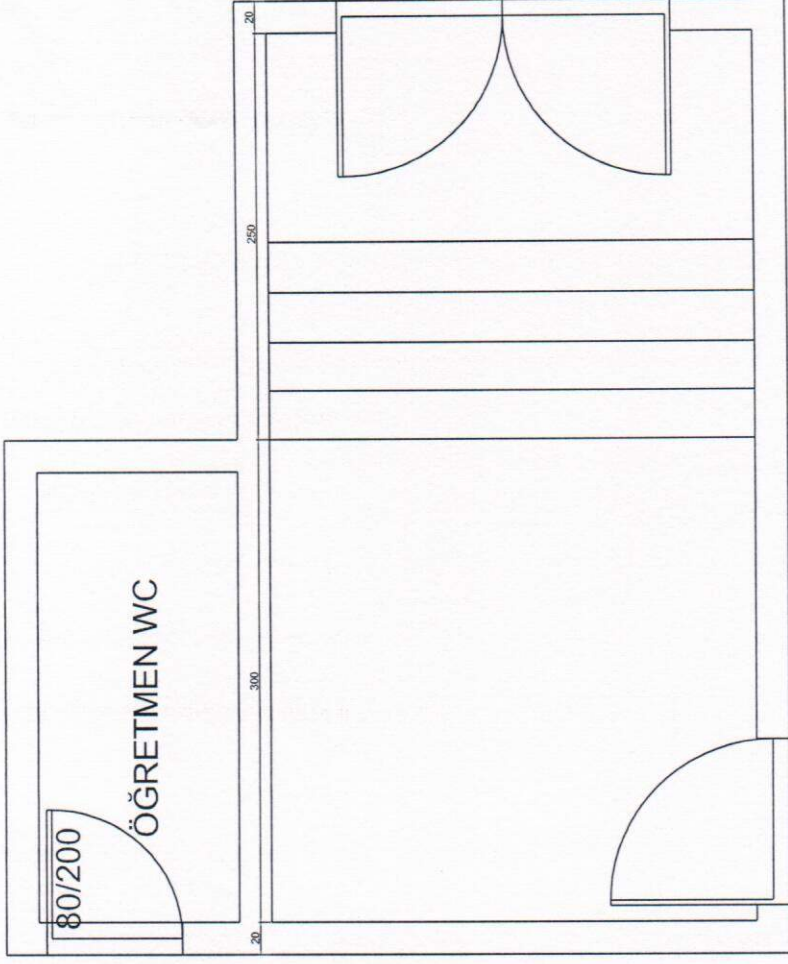

ESKİ HALİ

Ayşe KEKE
İnşaat Mühendisi
Dip. No: I-665