

T.C.
MERSİN VALİLİĞİ
İl Milli Eğitim Müdürlüğü

İHALE İLANI
(22 d Yapım İşleri)

MERSİN SİLİFKE KURTULUŞ AYŞE ÇOMOĞLU İLK/ORTA OKULU ONARIM İŞİ

4734 Sayılı Kamu ihale Kanununun 22/d Maddesine göre yaptırılacaktır.

1-)İdarenin

a) Adresi :Dumlupınar Mah. GMK Bulvarı Suphi Öner Öğretmenevi
Yanı Kat: 1 B/Blok No:120 İhale Bürosu 33130
Yenişehir/MERSİN

b) Telefon ve faks numarası : 0 324 329 14 81 – 0 324 327 35 18

c) Elektronik posta adresi : yatirim33@hotmail.com

d) İlgili Personel : Serap AKDOĞAN (Büro Memuru)

2-)İşin

a) Niteliği ve türü : İnşaat , sıhhi tesisatve elektirik işi.

b)Yapılacağı Yer : Mersin / SİLİFKE

d) İşin Süresi : Yer tesliminden itibaren 30 (Otuz) takvim günüdür.

3-)Tekliflerin

a) Temin Edileceği Yer **Dumlupınar Mah. GMK Bulvarı Suphi Öner Öğretmenevi**
Yanı Kat:1 B/Blok No:120 İhale Bürosu 33130
Yenişehir/MERSİN

b) Başlangıç Tarihi ve saati : 01/07/2015 Tarihinde Saat: 16:30

c) Teslim Edileceği Yer **Dumlupınar Mah. GMK Bulvarı Suphi Öner Öğretmenevi**
Yanı Kat: 1 B/Blok No: 120 İhale Bürosu 33130
Yenişehir/MERSİN

d) Bitiş Tarihi ve saati : 06/07/2015 Tarihinde Saat: 14:30

4. Teklif ekinde istenilen belgeler:

a) Tebligat için adres beyanı; ayrıca irtibat için telefon numarası ve faks numarası ile elektronik posta adresi.

b) **Mevzuatı gereği kayıtlı olduğu Ticaret Sanayi Odası Belgesi /veya.Esnaf ve Sanatkarlar Odası Belgesi, (2015 Yılı içinde alınmış).**

c) **Teklif vermeye yetkili olduğunu gösteren İmza Beyannamesi veya İmza Sirküleri.**

d) Yukarıdaki adresten imza karşılığında temin edilecek teklif mektubu,

5. Sadece yerli istekliler katılabilecektir.

6. Teklif verecek olanların, yukarıdaki adresten imza karşılığında doküman almaları zorunludur.

7. Teklifler ekleri ile birlikte, son teklif verme saatine kadar, Mersin İl Milli Eğitim Müdürlüğü Kat:1 B/Blok No:120 İhale Bürosu adresine teslim edilecektir,

8. İstekliler tekliflerini, anahtar teslimi götürü bedel üzerinden, işin tamamı için verecektir.

9. Verilen tekliflerin geçerlilik süresi, temin tarihinden itibaren en az **30 gün** takvim günü olmalıdır,

10. İstenilen Tüm Belgelerin Güncel ve Doğru olması, Hata tespit edilmesi durumunda Teklif geçersiz sayılacaktır.

11. İş uhdesinde kalan istekliye ait yukarıda istenen belgelerin aslı veya idare tarafından aslı görülmüştür kaşeli olarak verilmesi.

12. Teklifler İhale günü saat 11:00'a kadar teslim edilecektir

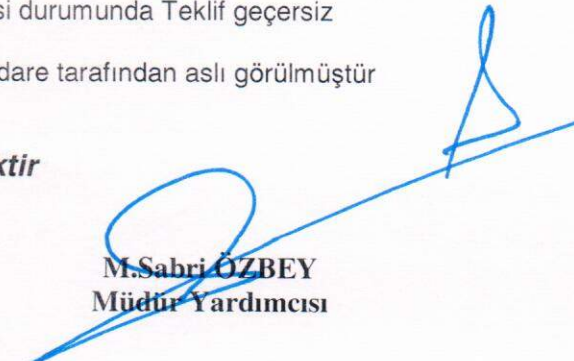
M.Sabri ÖZBEY
Müdür Yardımcısı

T.C.
MERSİN VALİLİĞİ
İl Millî Eğitim Müdürlüğü

KOMİSYON BAŞKANLIĞINA

DOĞRUDAN TEMİN TEKLİF MEKTUBU:

.../07/2015

Teklif Sahibinin	
Adı Soyadı/Ticaret Unvanı, Uyuğu	
Açık Tebligat Adres	
Bağı Olduğu Vergi Dairesi ve Vergi Numarası	
Telefon ve Faks Numarası	
E-Mail Adresi (Varsa)	

İdarenizce yapılacak olan **MERSİN SİLİFKE KURTULUŞ AYŞE ÇOMOĞLU İLK/ORTA OKULU ONARIM İŞİ** işine ait İhale dokümanını oluşturan bütün belgeler tarafımızdan incelenmiş, okunmuş ve herhangi bir ayırım ve sınırlama yapmadan bütün koşullarıyla kabul edilmiştir.

yapılacak olan **MERSİN SİLİFKE KURTULUŞ AYŞE ÇOMOĞLU İLK/ORTA OKULU ONARIM İŞİ** işine ilişkin olarak aşağıdaki hususları içeren teklifimizin kabulünü arz ederiz.

- 1- Teklifimize **KDV hariç, tüm vergi, harç, nakliye, yükleme-boşaltma ve tüm imalatlar** dahildir.
- 2- İmalatlarda(Onarım ve Hizmet alımlarında) kullanılacak Malzemelerin TSE'li, iyi cins, kaliteli, standartlara uygun olduğunu ve ilgililer tarafından beğenileceğini kabul ediyoruz.
- 3- Teklifimiz/...../2015 tarihine kadar geçerlidir.
- 4-Mevzuatı gereği kayıtlı olduğu **Ticaret Sanayi Odası Belgesi /veya.Esnaf ve Sanatkarlar Odası Belgesi, (2015 Yılı içinde alınmış)**.
- 5-Teklif vermeye yetkili olduğunu gösteren **İmza Beyannamesi veya İmza Sirküleri**.
- 6-Aldığımız herhangi bir teklifi veya en düşük teklifi seçmek zorunda olmadığımızı kabul ediyoruz.
- 7-İhale konusu işle ilgili olmak üzere idarenizce malzeme alımı yapılacak diğer işlerde, idarenizin çıkarlarına aykırı düşecek hiçbir eylem ve oluşum içinde olmayacağımızı taahhüt ediyoruz.
- 8-4734 sayılı Kamu İhale Kanununun 4 üncü maddesindeki "**yerli istekli**" tanımı gereğince yerli istekli durumundayız.
- 9-Teklifimizde yer alan imalatlarda kullanılan malzemelerin 4734 sayılı Kamu İhale Kanununun 63 üncü maddesi gereğince Kamu İhale Kurumunca belirlenen esaslar çerçevesinde yerli malı olduğunu beyan ediyoruz.
- 10- Onarım/Hizmet alımı işi ihalesi 4734 sayılı Kamu İhale Kanununun 22/d doğrudan temin maddesine göre yapılacaktır.
- 11-Teklif Mektubu üzerinde silinti kazıntı ve düzeltme yapılmayacak, aksi takdirde teklif mektubu geçersiz sayılacaktır.
- 12-Verilen tekliflerin geçerlilik süresi, teklif verilmiş tarihinden itibaren en az **30** takvim günü
- 13-İmalatların tamamına verilmeyen teklifler geçersiz sayılacaktır.
- 14-İdare herhangi bir aşamada bütün teklifleri redderek ihaleyi iptal etmekte serbesttir.
- 15-İş uhdesinde kalan firma veya şahıs, 5 gün içerisinde işe başlamaması durumunda, İş iptal edilecektir.
- 16-Söz konusu onarım işinin tamamı için teklifimiz; KDV Hariç Rakamla (.....TL) Yazıyla(.....)dır. Saygılarımızla

.../07/2015

Ad SOYAD/ Firma Kaşesi

İmza

PURSANTAJ ANA İÇMALİ

İşin Adı **MERSİN SİLİFKE KURTULUŞ AYŞE ÇOMOĞLU İLK-ORTA OKULU ONARIM İNŞAATI**

Gerekli Ödenek Tutarı
(ödenecekse Fiyat Farkı+KDV dahil)

:

S.NO	İŞ KISIMLARI	YÜZDE ORANLARI	
1	İNŞAAT İŞLERİ	:	78,7710
2	SIHHİ TESİSAT VE MÜŞTEREK TESİSAT	:	21,2290
	TOPLAM	:	100,0000

AYŞE EKE
İnş. Müh.

ÜNAL YEŞİLYURT
Mak. Tekn

M.SABRİ ÖZBEY
Müdür Yardımcısı

Hazırlanma Tarihi : 30.06.2015

İşin Adı

MERSİN SİLİFKE KURTULUŞ AYŞE ÇOMOĞLU İLK-ORTA OKULU ONARIM İNŞAATI

İNŞAAT İŞLERİ

S.NO	POZ NO	İMALATIN CİNSİ	MAHALLİ
1	18.198/12	Fayans Seramik vb.kaplama sökülmesi	BAHÇEDEKİ ÖĞRENCİ WC LERİNİN TÜM SERAMİKLERİ SÖKÜLECEK
2	ANALİZ.SÖKÜ M09	HER TÜRLÜ İÇ SIVA SÖKÜLMESİ	BAHÇEDEKİ ÖĞRENCİ WC LERİNİN TÜM İÇ SIVASI SÖKÜLECEK
3	ANALİZ.SÖKÜ M012	HER TÜRLÜ DIŞ SIVA SÖKÜLMESİ	BAHÇEDEKİ ÖĞRENCİ WC LERİNİN TÜM DIŞ SIVASI SÖKÜLECEK
4	27.508/MK	350 kg çimento dozlu harçla tek kat serpmeye düz siva yapılması (Beton yüzeyler üzerine)	BAHÇEDEKİ ÖĞRENCİ WC LERİNİN TÜM İÇ DUVARLARI İLE YENİ YAPILACAK WC NİN TÜM İÇ DUVARLARI SIVANACAK
5	Y.26.006/405	(25 x 33 cm) veya (25 x 40 cm) anma ebatlarında, her türlü desen ve yüzey özelliğinde, I.kalite, renkli seramik duvar karoları ile 3 mm derz aralıklı duvar kaplaması	BAHÇEDEKİ ÖĞRENCİ WC LERİNİN TÜM İÇ DUVARLARI İLE YENİ YAPILACAK WC NİN TÜM İÇ DUVARLARI SERAMİK KAPLANACAK
6	Y.18.001/C11	85 mm kalınlığında yatay delikli tuğla (190 x 85 x 190 mm) ile duvar yapılması	YENİ WC ARA BÖLME DUVARLARI ÖRÜLECEK.
7	Y.18.001/C15	190 mm kalınlığında yatay delikli tuğla (190 x 190 x 135 mm) ile duvar yapılması	YENİ WC ARA BÖLME DUVARLARI ÖRÜLECEK.
8	Y.26.005/402	(30 x 30 cm) veya (33 x 33 cm) anma ebatlarında, her türlü desen ve yüzey özelliğinde, I.kalite, renkli seramik yer karoları ile 3 mm derz aralıklı döşeme kaplaması	YENİ WC NİN ZEMİNİ İLE BAHÇEDEKİ ÖĞRENCİ WC ZEMİNİNDE
9	Y.25.003/15	Yeni siva yüzeylere astar uygulanarak iki kat su bazlı mat boya yapılması (iç cephe)	BAHÇEDEKİ ÖĞRENCİ WC TAVANLARI BOYANACAK.
10	Y.25.004/01	Brüt beton, sıvalı veya eski boyalı yüzeylere, astar uygulama	BAHÇEDEKİ ÖĞRENCİ WC OLAN BİNANIN TÜM DIŞ CEPHESİ BOYANACAK
11	Y.23.241	Plastik doğrama imalatı yapılması ve yerine konulması	YENİ YAPILACAK WC NİN TÜM İÇ KAPILARINDA
12	Y.23.155	2,00 mm kalınlığında sıcak haddelenmiş sacdan bükme	YENİ YAPILACAK WC NİN ANA GİRİŞ KAOISINDA
13	27.504/MK	Metal kapı kasa arkalarının beton harcı ile doldurulması	YENİ YAPILACAK WC NİN ANA GİRİŞ KAOISINDA
14	Y.22.009/04	Laminat kaplamalı, iki yüzü odun lifinden yapılmış	YENİ YAPILACAK WC NİN ANA GİRİŞ KAOISINDA
15	A06	Gömme makaralı silindirli iç ve dış kapı kilidinin yerine	YENİ WC NİN TÜM KAPILARINDA
16	A08	Kapı kolu ve aynalarının yerine takılması (Kromajlı)	YENİ WC NİN TÜM KAPILARINDA
17	A10	Menteşenin yerine takılması	YENİ WC NİN TÜM KAPILARINDA
18	Y.25.002/02	Demir yüzeylere iki kat antipas, iki kat sentetik boya	YENİ YAPILACAK WC NİN ANA GİRİŞ KAOISINDA
19	B01	İspanyolot takımının yerine takılması (Kol, demir ve tefarınatlı)	YENİ WC NİN TÜM PENCERELERİNDE
20	B18	Ayarlı menteşe (çift) plastik kaplamasının yerine takılması	YENİ WC NİN TÜM PENCERELERİNDE
21	Y.28.645/C02	PVC ve alüminyum doğramaya profil ile 4+4 mm kalınlıkta 12 mm ara boşluklu çift camlı pencere ünitesi	YENİ WC NİN TÜM PENCERELERİNDE
22	14.018	Dolguya gelmiş serilmiş her cins kazının (kaya zeminler hariç) elle tokmaklanarak tabaka tabaka sıkıştırılması	FOSEPTİK TEMEL YANLARI DOLGUSUNDA
23	Y.15.006/2B	Makine ile her derinlik ve her genişlikte yumuşak ve sert kısırlılık kazılması (Derin kazı)	FOSEPTİK KAZISINDA
24	Y.16.050/05	Beton santralinde üretilen veya satın alınan ve beton pompasıyla basılan C 25/30 basıncı dayanım sınıfında	FOSEPTİK BETONLARINDA
25	Y.21.001/02	Ahşaptan düz yüzeyli beton ve betonarme kalıbı yapılması	FOSEPTİK KALIPLARINDA
26	Y.21.050/C01	Çelik borudan kalıp iskelesi yapılması (0,00-4,00m arası)	KALIP İSKELESİNDE
27	Y.23.014	Ø 8- Ø 12 mm nervürlü beton çelik çubuğu, çubukların kesilmesi bükülmesi ve yerine konulması	BETON İÇLERİNE EKİLİ PROJEYE GÖRE KOYULACAK DEMİR DONATILARDA.

NOT: Bu toplama %25 müteahhit karı ve genel giderler dahil olup, KDV hariçtir.

Bu cetvel 4734 sayılı Kamu İhale Kanununun 9. maddesi ve Yapım İşleri İhaleleri Uygulama Yönetmeliğinin II. bölümünde yer alan esaslar doğrultusunda hazırlanmıştır. Bu cetvelin hazırlanmasında aşağıdaki sıra takip edilmiştir:

1-Çevre ve Şehircilik Bakanlığı na ait birim fiyatlar ve rayiçler,

2-Diğer kamu kuruluşlarına ait birim fiyatlar ve rayiçler,

3-Yapım İşleri İhaleleri Uygulama Yönetmeliğinin 9. maddesi doğrultusunda piyasa araştırması yapılmak suretiyle elde edilecek fiyatlar

4. Yaklaşık maliyette KDV dahil edilmiştir.

AYŞE EKE

İng. M.Şk.

T.C.
MERSİN VALİLİĞİ
İl Millî Eğitim Müdürlüğü

Hazırlanma Tarihi : .. 30.06.2015

İşin Adı

SİLİFKE KURTULUŞ AYŞE ÇOMOĞLU İLK/ORTA OKULU WC ONARIMI SİHİHİ VE MÜŞTEREK TESİSAT MAHAL LİSTESİ

S.NO	POZ.NO	İMALATIN CİNSİ	BİRİM	AÇIKLAMALAR
	072-301	Lavabo tesisatı, Birinci sınıf (Batarya TS EN 200; Sifon TS-EN 274-1-2-3)	Tk	OKUL-BINASI İLK/ORTA OKULLARI WC MAHALİ
	071-113	Fayans lavabo (ekstra sınıf), 45x60 cm konsollu Yarım Ayaklı Takım Sırlı Sert ANALİZ, HİL 3 CM KALIN, MERMER PLAKA OVAL HILTON LAVABO VE TEZ YAP	Adet	OKUL-BINASI İLK/ORTA OKULLARI WC MAHALİ
	23.176	Çeşitli demir işleri yapılması ve yerine konulması (her çeşit merdiven, balkon, Ayna (kristal cam) 40x60 cm	M2	OKUL-BINASI İLK/ORTA OKULLARI WC MAHALİ
	073-202	Etajer (fayans, ekstra sınıf) 60x15 cm	KG	OKUL-BINASI İLK/ORTA OKULLARI WC MAHALİ
	074-102	Alaturka hela taşı (Sırlı seramikten ekstra sınıf) plastik sifonlu, 50x60 cm	Adet	OKUL-BINASI İLK/ORTA OKULLARI WC MAHALİ
	075-103	Plastik rezervuarlı:	Adet	OKUL-BINASI İLK/ORTA OKULLARI WC MAHALİ
	080-101	Pisuar ve tesisiati (normal tip, ekstra sınıf) prınc sifonlu, 30x25x40 cm	Tk	OKUL-BINASI İLK/ORTA OKULLARI WC MAHALİ
	081-301	Pisuar bölmesi (fayans, camlaşmış çini, 40x50 cm, ekstra	Adet	OKUL-BINASI İLK/ORTA OKULLARI WC MAHALİ
	091-600	Sıvı Sabun makinası	AD	OKUL-BINASI İLK/ORTA OKULLARI WC MAHALİ
	094-100	Kağıtlık (fayans), 16x16 cm	Adet	OKUL-BINASI İLK/ORTA OKULLARI WC MAHALİ
	097-203	Yer süzgeci (sert plastik ızgaralı), 10x10 cm	Adet	OKUL-BINASI İLK/ORTA OKULLARI WC MAHALİ
	113-202	Havalandırma boru ve şapkası (PVC'den, çap 100 mm)	Adet	OKUL-BINASI İLK/ORTA OKULLARI WC MAHALİ
	204-401	Sert PVC plastik pis su borusu (geçme mufllu, çap: 50-40 mm, et kalınlığı 3 mm)	m	OKUL-BINASI İLK/ORTA OKULLARI WC MAHALİ
	204-402	Sert PVC plastik pis su borusu (geçme mufllu, çap: 75-70 mm, et kalınlığı 3 mm)	m	OKUL-BINASI İLK/ORTA OKULLARI WC MAHALİ
	204-403	Sert PVC plastik pis su borusu (geçme mufllu, çap: 100-110 mm, et kalınlığı 3 mm)	m	OKUL-BINASI İLK/ORTA OKULLARI WC MAHALİ
	204-411	Diş çap 50 mm, et kalınlığı 3,2 mm Hafif-Sert Polivinil Klorürden (HPVC-U)	m	OKUL-BINASI İLK/ORTA OKULLARI WC MAHALİ
	204-501	B.F.T 204-400 ve 204-410 pozundaki pis su borularının montajında kullanılan	%35	PİS SU BORU MONTAJLARI YAPILIP DENENDİRDEN SONRA KAPATILACAKTIR.
	204-3102	Pn 20 polipropilen temiz su boru 1/2" 20/3,4 mm	m	OKUL-BINASI İLK/ORTA OKULLARI WC MAHALİ
	204-3103	Pn 20 polipropilen temiz su boru 3/4" 25/4,2 mm	m	OKUL-BINASI İLK/ORTA OKULLARI WC MAHALİ
	204-3104	Pn 20 polipropilen temiz su boru 1" 32/5,4 mm	m	OKUL-BINASI İLK/ORTA OKULLARI WC MAHALİ
	204-3300	Bina içinde fizyoterim kaynak ve vidalı olarak döşenmiş polipropilen boru montaj	%45	TEMİZ SU BORU MONTAJLARI YAPILIP DENENDİRDEN SONRA KAPATILACAKTIR.
	210-624	Küresel vana, prınc pres, teflon contaı (çap: 20 mm)	Adet	OKUL-BINASI İLK/ORTA OKULLARI WC MAHALİ
	210-625	Küresel vana, prınc pres, teflon contaı (çap: 25 mm)	Adet	OKUL-BINASI İLK/ORTA OKULLARI WC MAHALİ

OKUL BINA İLK/ORTA OKULU WC MAHALİ

NOT:TÜM TEMİZ VE PİS SU BORULARI SÖKÜLÜP YENİLENECEKTİR.

Ünal YEŞİL YURT

Mak.Tek

SİLİFKE KURTULUŞ AYŞE ÇOMOĞLU İLK-ORTAOKULU

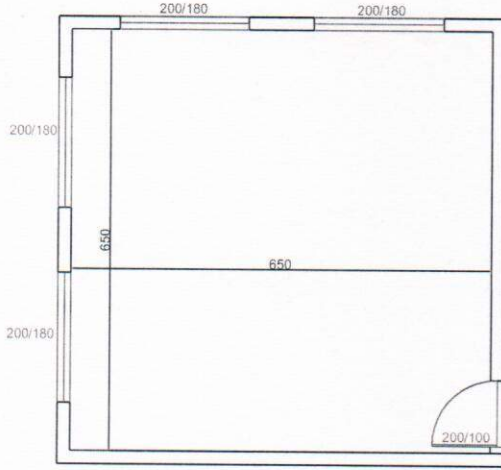

MEVCUT HALİ

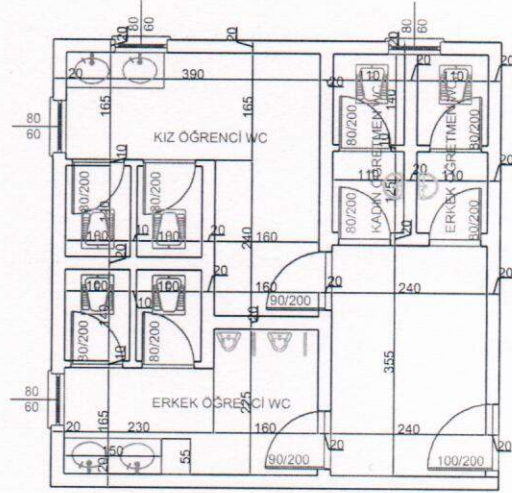

YAPILACAK HALİ

YAPILACAK İŞLER ÖZETİ

1. PROJEDE GÖSTERİLMİŞ HALİ İLE G2/O4 GAZBETON DUVAR BLOĞU KULLANILARAK BÖLME VE KABİNLER YAPILACAK,
2. YENİ OLUŞTURULMUŞ HACİMLER PROJEDE GÖSTERİLDİĞİ HALİYELE KADIN ÖĞRETMEN WC VE LAVABO, ERKEK ÖĞRETMEN WC VE LAVABO, KIZ ÖĞRENCİ WC VE LAVABOLAR VE ERKEK ÖĞRENCİ WC PİSUAR VE LAVABO OLARAK TEFRİŞ EDİLEREK TESİSAT VE ARMATÜRLER TEMİN VE MONTAJI YAPILACAK
3. GEREKLİ ELEKTRİK TESİSAT VE DONANIMI TEMİN VE MONTAJI YAPILACAK
4. TÜM İÇ YÜZEY DUVAR VE ZEMİNLER KARO SERAMİK VE FAYANS İLE KAPLANACAK
5. WC KABİNLERİ İÇİN PVC, DIŞ KAPILAR İÇİN LAMİNAT KAPLI AHŞAP KAPI İMAL EDİLEREK YERİNE MONTAJI YAPILACAK,
6. MEVCUTTA BULUNAN 4 ADET $\frac{200}{180}$ PENCERE GAZBETON DUVAR BLOĞU İLE KAPATILACAK VE PROJEDE GÖSTERİLDİĞİ ŞEKLİYLE 4 ADET $\frac{80}{60}$ ÖLÇÜLERİNDE PENCERE YERİ AÇILACAK VE PVC PENCERE İMALATI VE MONTAJI YAPILACAKTIR.

Ünal YEŞİLYURT
Mak. Tekn.

Ayşe ERG
İnsaat Mühendisi
Dip. No: 1-665

