

T.C.
MERSİN VALİLİĞİ
İl Milli Eğitim Müdürlüğü

İHALE İLANI

(22 d Yapım İşleri)

**MERSİN MEZİTLİ VALİ ŞENOL ENGİN İLKOKULU, TECE İLKOKULU, DAVULTEPE
ATATÜRK VE VİRANŞEHİR 75.YIL ORTAOKULU ONARIM İŞİ**

4734 Sayılı Kamu ihale Kanununun 22/d Maddesine göre yaptırılacaktır.

1-)İdarenin

a) Adresi

:Dumlupınar Mah. GMK Bulvarı Suphi Öner Öğretmenevi
Yanı Kat: 1 B/Blok No:120 İhale Bürosu 33130
Yenişehir/MERSİN

b) Telefon ve faks numarası

: 0 324 329 14 81 – 0 324 327 35 18

c) Elektronik posta adresi

: yatirim33@hotmail.com

d) İlgili Personel

: Serap AKDOĞAN (Büro Memuru)

2-)İşin

a) Niteliği ve türü

: İnşaat imalatı , makine tesisatı, elektrik tesisatı

b)Yapılacağı Yer

: Mersin / MEZİTLİ

d) İşin Süresi

: Yer tesliminden itibaren 30 (Otuz) takvim günüdür.

3-)Tekliflerin

a) Temin Edileceği Yer

Dumlupınar Mah. GMK Bulvarı Suphi Öner Öğretmenevi
Yanı Kat:1 B/Blok No:120 İhale Bürosu 33130
Yenişehir/MERSİN

b) Başlangıç Tarihi ve saati

: 07/07/2015 Tarihinde Saat: 09:30

c) Teslim Edileceği Yer

Dumlupınar Mah. GMK Bulvarı Suphi Öner Öğretmenevi
Yanı Kat: 1 B/Blok No: 120 İhale Bürosu 33130
Yenişehir/MERSİN

d) Bitiş Tarihi ve saati

: 10/07/2015 Tarih,Saat: 10:15

4. Teklif ekinde istenilen belgeler:

a) Tebligat için adres beyanı; ayrıca irtibat için telefon numarası ve faks numarası ile elektronik posta adresi.

b) **Mevzuatı gereği kayıtlı olduğu Ticaret Sanayi Odası Belgesi /veya.Esnaf ve Sanatkarlar Odası Belgesi, (2015 Yılı içinde alınmış).**

c) **Teklif vermeye yetkili olduğunu gösteren İmza Beyannamesi veya İmza Sirküleri.**

d) Yukarıdaki adresten imza karşılığında temin edilecek teklif mektubu,

5. Sadece yerli istekliler katılabilecektir.

6. Teklif verecek olanların, yukarıdaki adresten imza karşılığında doküman almaları zorunludur.

7. Teklifler ekleri ile birlikte, son teklif verme saatine kadar, Mersin İl Milli Eğitim Müdürlüğü Kat:1 B/Blok No:120 İhale Bürosu adresine teslim edilecektir,

8. İstekliler tekliflerini, anahtar teslimi götürü bedel üzerinden, işin tamamı için verecektir.

9. Verilen tekliflerin geçerlilik süresi, temin tarihinden itibaren en az **30 gün** takvim günü olmalıdır,

10. İstenilen Tüm Belgelerin Güncel ve Doğru olması, Hata tespit edilmesi durumunda Teklif geçersiz sayılacaktır.

11. İş uhdesinde kalan istekliye ait yukarıda istenen belgelerin aslı veya idare tarafından aslı görülmüştür kaşeli olarak verilmesi.

12. Teklifler İhale günü saat 09:00'a kadar teslim edilecektir.

M.Sabri ÖZBEY
Müdür Yardımcısı

KOMİSYON BAŞKANLIĞINA

DOĞRUDAN TEMİN TEKLİF MEKTUBU:

.../07/2015

Teklif Sahibinin	
Adı Soyadı/Ticaret Unvanı, Uyruğu	
Açık Tebligat Adres	
Bağlı Olduğu Vergi Dairesi ve Vergi Numarası	
Telefon ve Faks Numarası E-Mail Adresi (Varsa)	

İdarenizce yapılacak olan **MERSİN MEZİTLİ VALİ ŞENOL ENGİN İLKOKULU, TECE İLKOKULU, DAVULTEPE ATATÜRK VE VİRANŞEHİR 75.YIL ORTAOKULU ONARIM** işine ait İhale dokümanını oluşturan bütün belgeler tarafımızdan incelenmiş, okunmuş ve herhangi bir ayırım ve sınırlama yapmadan bütün koşullarıyla kabul edilmiştir. yapılacak olan **MERSİN MEZİTLİ VALİ ŞENOL ENGİN İLKOKULU, TECE İLKOKULU, DAVULTEPE ATATÜRK VE VİRANŞEHİR 75.YIL ORTAOKULU ONARIM** işine ilişkin olarak aşağıdaki hususları içeren teklifimizin kabulünü arz ederiz.

- 1- Teklifimize **KDV hariç, tüm vergi, harç, nakliye, yükleme-boşaltma ve tüm imalatlar** dahildir.
- 2- İmalatlarda(Onarım ve Hizmet alımlarında) kullanılacak Malzemelerin TSE'li, iyi cins, kaliteli, standartlara uygun olduğunu ve ilgililer tarafından beğenileceğini kabul ediyoruz.
- 3- Teklifimiz/...../2015 tarihine kadar geçerlidir.
- 4-Mevzuatı gereği kayıtlı olduğu **Ticaret Sanayi Odası Belgesi /veya.Esnaf ve Sanatkarlar Odası Belgesi, (2015 Yılı içinde alınmış).**
- 5-Teklif vermeye yetkili olduğunu gösteren **İmza Beyannamesi veya İmza Sirküleri.**
- 6-Aldığımız herhangi bir teklifi veya en düşük teklifi seçmek zorunda olmadığımızı kabul ediyoruz.
- 7-İhale konusu işle ilgili olmak üzere idarenizce malzeme alımı yapılacak diğer işlerde, idarenizin çıkarlarına aykırı düşecek hiçbir eylem ve oluşum içinde olmayacağımızı taahhüt ediyoruz.
- 8-4734 sayılı Kamu İhale Kanununun 4 üncü maddesindeki "**yerli istekli**" tanımı gereğince yerli istekli durumundayız.
- 9-Teklifimizde yer alan imalatlarda kullanılan malzemelerin 4734 sayılı Kamu İhale Kanununun 63 üncü maddesi gereğince Kamu İhale Kurumunca belirlenen esaslar çerçevesinde yerli malı olduğunu beyan ediyoruz.
- 10- Onarım/Hizmet alımı işi ihalesi 4734 sayılı Kamu İhale Kanununun 22/d doğrudan temin maddesine göre yapılacaktır.
- 11-Teklif Mektubu üzerinde silinti kazıntı ve düzeltme yapılmayacak, aksi takdirde teklif mektubu geçersiz sayılacaktır.
- 12-Verilen tekliflerin geçerlilik süresi, teklif verilmiş tarihinden itibaren en az **30** takvim günü
- 13-İmalatların tamamına verilmeyen teklifler geçersiz sayılacaktır.
- 14-İdare herhangi bir aşamada bütün teklifleri redderek ihaleyi iptal etmekte serbesttir.
- 15-İş uhdesinde kalan firma veya şahıs, 5 gün içerisinde işe başlamaması durumunda, İş iptal edilecektir.
- 16-Söz konusu onarım işinin tamamı için teklifimiz; KDV Hariç Rakamla (.....TL)
Yazıyla(.....)dir. Saygılarımızla

..../07/2015

Ad SOYAD/ Firma Kaşesi

İmza

PURSANTAJ İCMALİ

MEZİTLİ VALİ ŞENOL ENGİN İLKOKULU, DAVULTEPE ATATÜRK VE VİRANŞEHİR 75.YIL ORTAOKULU ONARIM İŞİ

GENEL İCMAL

Sıra no	Grup Kodu	Tanımı	Pursantajı
1	01	V.Ş.ENGİN ANASINIFI	35,580316
2	02	VİRANŞEHİR 75.YIL O.O.	36,303867
3	03	DAVULTEPE ATATÜRK O.O.	15,100165
4	04	TECE İLKOKULU	13,015653

İŞ GRUPLARI TOPLAMI (GT)

100,00

01 V.Ş.ENGİN ANASINIFI

Sıra no	Grup Kodu	Tanımı	Pursantajı
1	01.01	ANASINIFI WC	29,427341
2	01.02	DOĞRAMALAR	6,152975

İŞ GRUPLARI TOPLAMI (GT)

35,58

02 VİRANŞEHİR 75.YIL O.O.

Sıra no	Grup Kodu	Tanımı	Pursantajı
1	02.01	MAKİNE TESİSATI	36,303867

İŞ GRUPLARI TOPLAMI (GT)

36,30

03 DAVULTEPE ATATÜRK O.O.

Sıra no	Grup Kodu	Tanımı	Pursantajı
1	03.01	MAKİNE TESİSATI	15,100165

İŞ GRUPLARI TOPLAMI (GT)

15,10

04 TECE İLKOKULU

Sıra no	Grup Kodu	Tanımı	Pursantajı
1	04.01	İNŞAAT	6,034233
2	04.02	MAKİNE TESİSATI	6,874656
3	04.03	ELEKTRİK TESİSATI	0,106764

İŞ GRUPLARI TOPLAMI (GT)

13,02

01.01 V.Ş.ENGİN ANASINIFI/ANASINIFI WC

Sıra no	Grup Kodu	Tanımı	Pursantajı
1	01.01.01	İNŞAAT	17,045864
2	01.01.02	MAKİNE TESİSATI	11,740896
3	01.01.03	ELEKTRİK TESİSATI	0,640581

İŞ GRUPLARI TOPLAMI (GT)

29,43

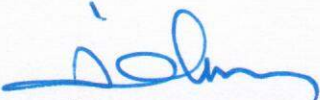
İsmail OLÇUM
İnşaat Teknikeri



Ünal YEŞİLYURT
Makine Teknisyeni

Rüstü GÜR SOY
Elektrik Teknisyeni

MAHAL LİSTESİ

MEZİTLİ VALİ ŞENOL ENGİN İLKOKULU, DAVULTEPE ATATÜRK VE VİRANŞEHİR 75.YIL ORTAOKULU ONARIM İŞİ
01.01.01 V.Ş.ENGİN ANASINIFI/ANASINIFI WC/İNŞAAT

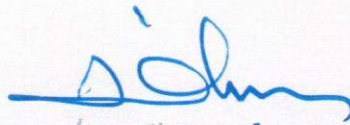
Sıra No	Poz No	Tanımı	Birimi	MAHAL
1	A.02	GÖMME İÇ KAPI KİLİDİNİN YERİNE TAKILMASI (DAR TİP)	AD	Kapılarda
2	A.08	KAPI KOLU VE AYNALARININ YERİNE TAKILMASI (KROMAJLI)	AD	Kapılarda
3	A.10	MENTEŞENİN YERİNE TAKILMASI	AD	Kapılarda
4	ANALİZ. SÖKÜM.01	HER KALINLIKTA MERMER, TRAVERTEN, TERRAZO KARO VE ANDEZİT KAPLAMA SÖKÜLMESİ	M2	Zeminde
5	ANALİZ. SÖKÜM.02	ALÜMİNYUM VE PVC DEN YAPILAN HER TÜRLÜ KAPI VE PENCERE DOĞRAMASININ SÖKÜLMESİ	M2	Kapıların sökümü
6	ANALİZ. SÖKÜM.03	MAKİNA İLE ÇİMENTO HARÇLI KARGIR,HORASAN İNŞAAT YIKIMI	M3	Mevcut duvarların kırılması
7	ANALİZ. SÖKÜM.04	MAKİNA İLE DEMİRLİ DEMİRSİZ BETON İNŞAAT YIKIMI	M3	Zemin kırılması
8	Y.18.001/C11	85 MM KALINLIĞINDA YATAY DELİKLİ TUĞLA (190 X 85 X 190 MM) İLE DUVAR YAPILMASI	M2	Projeye göre duvar yapılacak.
9	Y.23.241	PLASTİK DOĞRAMA İMALATI YAPILMASI VE YERİNE KONULMASI (SERT PVC DOĞRAMA PROFİLLERİNDEN HER ÇEŞİT KAPI, PENCERE, KAPLAMA VE BENZERİ İMALAT)	KG	Kabin kapılarında
10	Y.25.003/05	ESKİ BOYALI YÜZEYLERE ASTAR UYGULANARAK İKİ KAT SU BAZLI MAT BOYA YAPILMASI (İÇ CEPHE)	M2	Tavanlarda
11	Y.26.005/402	(30 X 30 CM) VEYA (33 X 33 CM) ANMA EBATLARINDA, HER TÜRLÜ DESEN VE YÜZEY ÖZELLİĞİNDE, I.KALİTE, RENKLI SERAMİK YER KAROLARI İLE 3 MM DERZ ARALIKLI DÖŞEME KAPLAMASI YAPILMASI (KARO YAPIŞTIRICISI İLE)	M2	Zemin kaplaması
12	Y.26.006/405	(25 X 33 CM) VEYA (25 X 40 CM) ANMA EBATLARINDA, HER TÜRLÜ DESEN VE YÜZEY ÖZELLİĞİNDE, I.KALİTE, RENKLI SERAMİK DUVAR KAROLARI İLE 3 MM DERZ ARALIKLI DUVAR KAPLAMASI YAPILMASI (KARO YAPIŞTIRICISI İLE)	M2	Duvar kaplaması
13	Y.27.501/08	350 KG ÇİMENTO DOZLU HARÇLA TEK KAT KABA SIVA YAPILMASI	M2	Duvar kaplaması altında
14	Y.27.583	2.5 CM KALINLIĞINDA 400 KG ÇİMENTO DOZLU ŞAP YAPILMASI	M2	Zeminde

İsmail OLÇÜM
İnşaat Teknikeri

Mahal Listesi

MEZİTLİ VALİ ŞENOL ENGİN İLKOKULU, DAVULTEPE ATATÜRK VE VİRANŞEHİR 75.YIL ORTAOKULU ONARIM İŞİ
01.01.03 V.Ş.ENGİN ANASINIFI/ANASINIFI WC/ELEKTRİK TESİSATI

Sıra No	Poz No	Tanımı	Birimi	Mahal
1	742.128	360° SENSÖRLÜ TAVAN ARMATÜRÜ	AD	6 Adet Tuvaletlere konulacak

Rüştü GURSOY
Elektrik Teknisyeni

MAHAL LİSTESİ

MEZİTLİ VALİ ŞENOL ENGİN İLKOKULU, DAVULTEPE ATATÜRK VE VİRANŞEHİR 75.YIL ORTAOKULU ONARIM İŞİ
01.02 V.Ş.ENGİN ANASINIFI/DOĞRAMALAR

Sıra No	Poz No	Tanımı	Birimi	Mahal
1	Y.23.176	LAMA VE PROFİL DEMİRLERDEN ÇEŞİTLİ DEMİR İŞLERİ YAPILMASI VE YERİNE KONULMASI	KG	Tüm kapı kasaları duvara sabitlenecek.
2	Y.25.002/02	DEMİR YÜZEYLERE İKİ KAT ANTİPAS, İKİ KAT SENTETİK BOYA YAPILMASI	M2	Tüm kasalar boyanacak
3	Y.27.501/02	200/250 KG KİREÇ/ÇİMENTO KARIŞIMI KABA VE İNCE HARÇLA SIVA YAPILMASI (İÇ CEPHE SIVASI)	M2	Kasa kenarlarının tamiri yapılacak.
4	Y.27.504/01	METAL KAPI KASA ARKALARININ BETON HARCİ İLE DOLDURULMASI	M2	Tüm kasaların arkalarına uygulanacak.

Ismail OLÇUM
İnsaat Teknikeri

T.C.

MERSİN VALİLİĞİ

İl Millî Eğitim Müdürlüğü

Hazırlanma Tarihi: ..02.07.2015
İşin Adı

MEZİTLİ VALİ ŞENOL ENGİN ANASINIFI WC ONARIMI SİHHİ VE MÜŞTEREK TESİSAT MAHAL LİSTESİ

S.NO	POZ NO	İMALATIN GİNSİ	BİRİM	ACIKLAMALAR
	071-103-D	DEMONT LAVABO FAYANS 40X50 CM EKSTRA	AD	ZEMİN KAT ANASINIFI ÖĞRENCİ WC İÇERİNDE BULUNAN BÜTÜN LAVABOLAR SÖKÜLECEK
	072-301	Lavabo tesisatı, Birimci simf. (Batarya TS EN 200; Sifon TS-EN 274-1-2-3)	Tk	ZEMİN KAT ANASINIFI WC MAHALİNDE KULLANILACAKTIR
	MSB 661	3mm KALINLIĞINDA MERMER PLAKA İLE OVAL HİLTON LAVABO	M2	ZEMİN ANASINIFI ÖĞRENCİ WC'LERİNE MERMERDEN TEZGAH YAPILACAKTIR
	23-176	Çeşitli demir işleri yapılması ve yerine konulması (her çeşit merdiven, balkon,	KG	ZEMİN KAT ANASINIFI ÖĞRENCİ WC TEZGAH ALTINA DEMİR PROFİLDEN AYAK YAPILACAK
	073-202	Ayna (kristal cam) 40x60 cm	Adet	ZEMİN KAT ANASINIFI WC MAHALİNDE KULLANILACAKTIR
	075-103-D	DEMONT.ALATURKA WC TAŞI 50X60 CM EKSTRA SINIF PLAS.SİFO	AD	MEVCUT WC TAŞLARI SÖKÜLECEK
	076-400-D	DEMONT.ALATURKA WC TESİSATI PLASTİK REZERVUARLI	TK	WC TESİSATLARI SÖKÜLECEK
	079-600	Çocuk Kullanımına Uygun Rezervuarlı Alafranga Hela ve Tesisatı	Tk	ZEMİN KAT ANASINIFI WC MAHALİNDE KULLANILACAKTIR
	091-600	Sıvı Sabun makinası	AD	ZEMİN KAT ANASINIFI WC MAHALİNDE KULLANILACAKTIR
	094-100	Kağıtlık (fayans), 16x16 cm	Adet	ZEMİN KAT ANASINIFI WC MAHALİNDE KULLANILACAKTIR
	097-203	Yer süzgeci (sert plastik zgaralı), 10x10 cm	Adet	ZEMİN KAT ANASINIFI WC MAHALİNDE KULLANILACAKTIR
	113-202	Havalandırma boru ve şapkası (PVC'den, çap 100 mm)	Adet	ZEMİN KAT ANASINIFI WC MAHALİNDE KULLANILACAKTIR
	204-401	Sert PVC plastik pis su borusu (geçme muflu, çap: 50-40 mm, et kalınlığı 3 mm)	m	ZEMİN KAT ANASINIFI WC MAHALİNDE KULLANILACAKTIR
	204-402	Sert PVC plastik pis su borusu (geçme muflu, çap: 75-70 mm, et kalınlığı 3 mm)	m	ZEMİN KAT ANASINIFI WC MAHALİNDE KULLANILACAKTIR
	204-403	Sert PVC plastik pis su borusu (geçme muflu, çap: 100-110 mm, et kalınlığı 3 mm)	m	ZEMİN KAT ANASINIFI WC MAHALİNDE KULLANILACAKTIR
	204-501	B.F.T 204-400 ve 204-410 pozundaki pis su borularının montajında kullanılan	%35	BORU MONTAJLARI YAPILIP DENEDİKTEN SONRA KAPATILACAKTIR
	204-3102	Pn 20 polipropilen temiz su boru 1/2" 20/3,4 mm	m	ZEMİN KAT ANASINIFI WC MAHALİNDE KULLANILACAKTIR
	204-3103	Pn 20 polipropilen temiz su boru 3/4" 25/4,2 mm	m	ZEMİN KAT ANASINIFI WC MAHALİNDE KULLANILACAKTIR
	204-3104	Pn 20 polipropilen temiz su boru 1" 32/5,4 mm	m	ZEMİN KAT ANASINIFI WC MAHALİNDE KULLANILACAKTIR
	204-3300	Bina içinde fizyoterm kaynak ve vidalı olarak döşenmiş polipropilen boru mor	%45	BORU MONTAJLARI YAPILIP DENEDİKTEN SONRA KAPATILACAKTIR
	210-624	Küresel vana, princi pres, teflon contalı (çap: 20 mm)	Adet	ZEMİN KAT ANASINIFI WC MAHALİNDE KULLANILACAKTIR
	210-625	Küresel vana, princi pres, teflon contalı (çap: 25 mm)	Adet	ZEMİN KAT ANASINIFI WC MAHALİNDE KULLANILACAKTIR

OKUL BİNASI ZEMİN KAT ANASINIFI WC MAHALİ

NOT: TUM TEMİZ VE PIS SU BORULARI SÖKÜLÜP YENİLENECEKTİR.

Ünal YEŞİL YURT

Mak.Tek

T.C.
MERSİN VALİLİĞİ
İL MİLLİ EĞİTİM MÜDÜRLÜĞÜ

Hazırlanma Tarihi : 29.04.2015

İşin Adı

MEZİTLİ VİRANŞEHİR 75.YIL ORTAOKULU ONARIMI SİHHİ VE MÜŞTEREK TESİSAT MAHAL LİSTESİ

S.NO	POZ NO	İMALATIN CİNSİ	BİRİ M	AÇIKLAMALAR
	107-631	İki pompalı düşey milli santrifuj pompalı hidrofor (1-10 m ³ /h, 30-60 mSS)	Adet	BODURUM KAT SU DEPOSU MAHALİNDE KULLANILACAKTIR (İÇME SUYUNA BASACAK)
	107-634	İki pompalı düşey milli santrifuj pompalı hidrofor (10-30 m ³ /h, 60-90, mSS)	Adet	BODURUM KAT SU DEPOSU MAHALİNDE KULLANILACAKTIR (YANGIN SUYUNA BASACAK)
	173-102	Kollektör borusu (dikişli, çap: 83/3.25 mm)	m	BODURUM KAT SU DEPOSU MAHALİNDE KULLANILACAKTIR
	173-307	Kollektör ağızlığı (ağız çapı: 65 mm)	Adet	BODURUM KAT SU DEPOSU MAHALİNDE KULLANILACAKTIR
	201-207	Dikişli galvanizli boru (1 1/2")	m	BODURUM KAT SU DEPOSU MAHALİNDE KULLANILACAKTIR
	201-208	Dikişli galvanizli boru (2")	m	BODURUM KAT SU DEPOSU MAHALİNDE KULLANILACAKTIR
	201-400	Bina içinde vidalı döşenmiş boru montaj malzemesi bedeli: %30 zamlı ödenecektir.	%30	TEMİZ SU BORULARI SIZDIRMAZ OLACAKTIR MONTAJI YAPILDIKTAN SONRA DENENECEKTİR
	210-624	Küresel vana, prinç pres, teflon contalı (çap: 20 mm)	Adet	BODURUM KAT SU DEPOSU MAHALİNDE KULLANILACAKTIR
	210-626	Küresel vana, prinç pres, teflon contalı (çap: 32 mm)	Adet	BODURUM KAT SU DEPOSU MAHALİNDE KULLANILACAKTIR
	210-627	Küresel vana, prinç pres, teflon contalı (çap: 40 mm)	Adet	BODURUM KAT SU DEPOSU MAHALİNDE KULLANILACAKTIR
	210-628	Küresel vana, prinç pres, teflon contalı (çap: 50 mm)	Adet	BODURUM KAT SU DEPOSU MAHALİNDE KULLANILACAKTIR
	227-104	Geri tepme ventili, prinç adi döküm vidalı (çap: 32 mm)	Adet	BODURUM KAT SU DEPOSU MAHALİNDE KULLANILACAKTIR
	227-105	Geri tepme ventili, prinç adi döküm vidalı (çap: 40 mm)	Adet	BODURUM KAT SU DEPOSU MAHALİNDE KULLANILACAKTIR
	227-106	Geri tepme ventili, prinç adi döküm vidalı (çap: 50 mm)	Adet	BODURUM KAT SU DEPOSU MAHALİNDE KULLANILACAKTIR
	227-301	Geri tepme ventili, demir döküm flanşlı (çap: 65 mm)	Adet	BODURUM KAT SU DEPOSU MAHALİNDE KULLANILACAKTIR
	239-606	15.0-20.0 m ³ /h debisinde 5.0-10.0 mSS Parlayıcı Bıçaklı Dalgıç Tip Pis Su Pompası	Adet	BODURUM KAT KALORİFER KAZANI YANINDA BULUNAN ATIK SU ÇUKURUNDAKİ PİS SU POMPASI DEĞİŞECEK
	MSB 661	MERMERDEN HIL-TON LAVABO YAPILMASI		OKUL BİNASI 4 ADET WC LAVABOLARI YENİLENECEK
	Y.23.176	Lama ve profil demirlerden çeşitli demir işleri yapılması ve yerine konulması	kg	OKUL BİNASI BODURUM KAT MAHALİNDE KULLANILACAKTIR HİDROFOR POMPALARI KOLLEKTÖRLER ALTINA DEMİR İMALATDAN AYAK YAPILACAK , GEREKLİ BÜTÜN DEMİR İMALATLARI İŞLERİ İÇİN KULLANILACAKTIR.
	Y.16.050/0	Beton santralinde üretilen veya satın alınan ve beton pompasıyla basılan, C 25/30	m ³	OKUL BİNASI BODURUM KAT MAHALİNDE KULLANILACAKTIR 2 ADET PAKET HİDROFOR ALTINA BETON BLOKLAR DÖKÜLÜP HİDROFORLARIN MONTAJI YAPILACAKTIR

NOT: Bodurum katda bulunan mevcut su deposu yanındaki içme suyu ve yangın hidroforu ve elemanları komple yenilenecektir. sistem çalışır durumda teslimi yapılacaktır.

Ünal YEŞİLYURT
Mak. Tek.

T.C.
MERSİN VALİLİĞİ
İL MİLLİ EĞİTİM MÜDÜRLÜĞÜ

Hazırlanma Tarihi : .03.07.2015
İşin Adı

MERSİN MEZİTLİ DAVULTEPE ATATÜRK ORTAOKULU ONARIM İNŞAATI SİHHİ VE MÜŞTEREK TESİSATI MAHAL LİSTESİ

S.NO	POZ NO	İMALATIN CİNSİ	BİRİ	AÇIKLAMALAR
	23.176	Çeşitli demir işleri yapılması ve yerine konulması (her çeşit merdiven, balkon, köprü, kork	M	OKUL BİNA ÇATISINA SU DEPOSU VE DEPO ALTINA PROFİL DEMİRDEN AYAK YAPIMI İÇİN KULLANILACAKTIR.
	104-104	Flotör (pres döküm) (çap 25 mm, (1"))	Adet	OKUL BİNASI ÇATISINA KONACAK SU DEPOSU İÇERİSİNDE KULLANILACAKTIR
	201-109	Dikişli siyah boru 2"	m	OKUL BİNASI YANGİN TESİSATI İÇİN KONACAK SU DEPOSU İÇİN KULLANILACAK
	204-3103	Pn 20 polipropilen temiz su boru 3/4" 25/4,2 mm	m	OKUL BİNASI ÇATISINDA KULLANILACAKTIR
	204-3104	Pn 20 polipropilen temiz su boru 1" 32/5,4 mm	m	OKUL BİNASI ÇATISINDA KULLANILACAKTIR
	204-3300	Bina içinde fizyoterm kaynak ve vidalı olarak döşenmiş polipropilen boru montaj malzeme	%45	TEMİZ SU MONTAJI SIZDIRMAZ OLACAK
	210-625	Küresel vana, prinç pres, teflon contalı (çap: 25 mm)	Adet	OKUL BİNASI ÇATISINDA KULLANILACAKTIR
	210-628	Küresel vana, prinç pres, teflon contalı (çap: 50 mm)	Adet	OKUL BİNASI ÇATISINDA KULLANILACAKTIR
	227-203	Geri tepme ventili, prinç pres döküm vidalı (çap: 25 mm)	Adet	OKUL BİNASI ÇATISINDA KULLANILACAKTIR YANGİN TESİSATI İÇİN
	1002-112	DN20, 20 m hortum uzunluğunda Tüplü model yangın dolabı	Adet	OKUL BİNASI ZEMİN VE 1.KAT MAHALİNDE KORİDORLARA KONACAK ESKİSİ SÖKÜLÜP YERİNE MONTAJI YAPILACAKTIR

OKUL BİNASI DAMINA KONACAK

Ünal YEŞİLYURT

Mak.Tek



MAHAL LİSTESİ

MEZİTLİ VALİ ŞENOL ENGİN İLKOKULU, DAVULTEPE ATATÜRK VE VİRANŞEHİR 75.YIL ORTAOKULU ONARIM İŞİ

04.01 TECE İLKOKULU/İNŞAAT

Sıra No	Poz No	Tanımı	Birimi	MAHAL
1	A.02	GÖMME İÇ KAPI KİLİDİNİN YERİNE TAKILMASI (DAR TİP)	AD	Engelli WC Giriş kapısında
2	A.08	KAPI KOLU VE AYNALARININ YERİNE TAKILMASI (KROMAJLI)	AD	Engelli WC Giriş kapısında
3	A.10	MENTEŞENİN YERİNE TAKILMASI	AD	Engelli WC Giriş kapısında
4	ANALİZ. SÖKÜM.01	HER KALINLIKTAKI MERMER, TRAVERTEN, TERRAZO KARO VE ANDEZİT KAPLAMA SÖKÜLMESİ	M2	Zemin kırılması
5	ANALİZ. SÖKÜM.03	MAKİNA İLE ÇİMENTO HARÇLI KARGİR, HORASAN İNŞAAT YIKIMI	M3	Duvar yıkılması ve kapı yeri açılması
6	ANALİZ. SÖKÜM.04	MAKİNA İLE DEMİRLİ DEMİRSİZ BETON İNŞAAT YIKIMI	M3	Zemin kırılması
7	ANALİZ. SÖKÜM.05	HER TÜRLÜ AHŞAP KAPI, PENCERE, CAMEKAN SÖKÜLMESİ	M2	Kapı sökülmesi
8	Y.16.050/05	BETON SANTRALİNDE ÜRETİLEN VEYA SATIN ALINAN VE BETON POMPASIYLA BASILAN, C 25/30 BASINÇ DAYANIM SINIFINDA BETON DÖKÜLMESİ (BETON NAKLİ DAHİL)	M3	Zeminde
9	Y.18.001/C11	85 MM KALINLIĞINDA YATAY DELİKLİ TUĞLA (190 X 85 X 190 MM) İLE DUVAR YAPILMASI	M2	Projeye uygun duvar yapılacak
10	Y.22.009/03	LAMİNAT KAPLAMALI, İKİ YÜZÜ ODUN LİFİNDEN YAPILMIŞ LEVHALARLA (MDF) PRESİ, KRAFT DOLGULU İÇ KAPI KANADI YAPILMASI, YERİNE TAKILMASI	M2	Engelli WC Giriş kapısında
11	Y.23.155	2,00 MM KALINLIĞINDA SICAK HADDELENMİŞ SACDAN BÜKME KAPI KASASI YAPILMASI VE YERİNE KONULMASI	KG	Engelli WC Giriş kapısında
12	Y.23.241	PLASTİK DOĞRAMA İMALATI YAPILMASI VE YERİNE KONULMASI (SERT PVC DOĞRAMA PROFİLLERİNDEN HER ÇEŞİT KAPI, PENCERE, KAPLAMA VE BENZERİ İMALAT)	KG	Engelli WC havalandırmasına menfez takılacak 100*50 cm
13	Y.25.002/01	DEMİR YÜZEYLERE KOROZYONA KARŞI İKİ KAT BOYA YAPILMASI	M2	Kasa arka yüzünde
14	Y.25.002/02	DEMİR YÜZEYLERE İKİ KAT ANTİPAS, İKİ KAT SENTETİK BOYA YAPILMASI	M2	Kasa ön yüzünde
15	Y.25.003/05	ESKİ BOYALI YÜZEYLERE ASTAR UYGULANARAK İKİ KAT SU BAZLI MAT BOYA YAPILMASI (İÇ CEPHE)	M2	Engelli WC tavan boyası
16	Y.26.005/402	(30 X 30 CM) VEYA (33 X 33 CM) ANMA EBATLARINDA, HER TÜRLÜ DESEN VE YÜZEY ÖZELLİĞİNDE, I.KALİTE, RENKLI SERAMİK YER KAROLARI İLE 3 MM DERZ ARALIKLI DÖŞEME KAPLAMASI YAPILMASI (KARO YAPIŞTIRICISI İLE)	M2	Engelli WC ve 1.kabin zemininde
17	Y.26.006/405	(25 X 33 CM) VEYA (25 X 40 CM) ANMA EBATLARINDA, HER TÜRLÜ DESEN VE YÜZEY ÖZELLİĞİNDE, I.KALİTE, RENKLI SERAMİK DUVAR KAROLARI İLE 3 MM DERZ ARALIKLI DUVAR KAPLAMASI YAPILMASI (KARO YAPIŞTIRICISI İLE)	M2	Engelli WC duvarı dışı ve içinde
18	Y.27.501/08	350 KG ÇİMENTO DOZLU HARÇLA TEK KAT KABA SIVA YAPILMASI	M2	Engelli WC duvarı dışı ve içinde
19	Y.27.583	2.5 CM KALINLIĞINDA 400 KG ÇİMENTO DOZLU ŞAP YAPILMASI	M2	Engelli WC zemininde



İsmail OLÇÜM
İnşaat Teknikeri

T.C.
MERSİN VALİLİĞİ
İL MİLLİ EĞİTİM MÜDÜRLÜĞÜ

Tarih : 03.07.2015
Sayfa No : 1

MAHAL LİSTESİ

MEZİTLİ VALİ ŞENOL ENGİN İLKOKULU, DAVULTEPE ATATÜRK VE VİRANŞEHİR 75.YIL ORTAOKULU ONARIM İŞİ
04.02 TECE İLKOKULU/MAKİNE TESİSATI

Sıra No	Poz No	Tanımı	Birimi	MAHAL
1	071.103-D	DEMONT.40 x 50 CM KONSOLLU SIRLI SERAMİK EKSTRA SINIF LAVABOLAR	AD	Engelli tuvaletinde
2	071.116	50x60 CM BEDENSEL ENGELLİ SIRLI SERAMİK EKSTRA SINIF LAVABOLAR	AD	Engelli tuvaletinde
3	072.301	LAVABO TESİSATI GÖMME TİP BATARYALI 1.SINIF	TK	Engelli tuvaletinde ve öğrenci lavabolarında
4	073.202	AYNA 40X60 CM (KRİSTAL CAM)	AD	Engelli tuvaletinde ve öğrenci lavabolarında
5	074.102	ETAJER FAYANS 60X15 CM EKSTRA SINIF	AD	Engelli tuvaletinde
6	079.200	BEDENSEL ENGELLİ İÇİN, TAKRİBEN 35X70 CM KENDİNDEN REZERVUARLI ALAFRANGA HELA VE TESİSATI	TK	Engelli tuvaletinde
7	091.1000	ENGELLİLER İÇİN KATLANABİLİR TUTUNMA BARI	AD	Engelli tuvaletinde
8	091.600	SIVI SABUN MAKİNASI	AD	Engelli tuvaletinde ve öğrenci lavabolarında
9	091.900	ENGELLİLER İÇİN KLOZET TUTUNMA BARI	AD	Engelli tuvaletinde
10	094.100	KAĞITLIK, FAYANS	AD	Engelli tuvaletinde
11	094.500	ENGELLİLER İÇİN PASLANMAZ ÇELİK KAĞITLIK	AD	Engelli tuvaletinde
12	097.203	YER SÜZGEÇİ SERT PLASTİK 10X10 cm	AD	Engelli tuvaletinde
13	113.202	HAVALANDIRMA BORU VE ŞAPKASI Ø 100 mm.(PVC)	AD	Engelli tuvaletinde
14	204.3102	PN.20 POLİPROPİLEN TEMİZ SU BORUSU1/2" (Bina İçinde)	MT	Engelli tuvaletinde
15	204.3103	PN.20 POLİPROPİLEN TEMİZ SU BORUSU3/4" (Bina İçinde)	MT	Engelli tuvaletinde
16	204.3104	PN.20 POLİPROPİLEN TEMİZ SU BORUSU 1" (Bina İçinde)	MT	Engelli tuvaletinde
17	204.401	SERT PVC PLASTİK PİS SU BORUSU Dış Çap Ø mm :50 - 40 Et Kalınlığı mm : 3,0 Kullanım Yeri : B	MT	Engelli tuvaletinde
18	204.402	SERT PVC PLASTİK PİS SU BORUSU Dış Çap Ø mm :75 - 70 Et Kalınlığı mm : 3,0 Kullanım Yeri : B-BD	MT	Engelli tuvaletinde
19	204.403	SERT PVC PLASTİK PİS SU BORUSU Dış Çap Ø mm :100 - 110 Et Kalınlığı mm : 3,0 Kullanım Yeri : B-BD	MT	Engelli tuvaletinde
20	210.624	KÜRESEL VANA (Pirinç, Teflon Contalı) 20 Ø mm.	AD	Engelli tuvaletinde
21	MSB.661	3 CM KAL.MERMER PLAKA İLE OVAL HİLTON LAVABO VE TEZGAH YAPILMASI	M2	Öğrenci lavabolarında
22	Y.23.176	LAMA VE PROFİL DEMİRLERDEN ÇEŞİTLİ DEMİR İŞLERİ YAPILMASI VE YERİNE KONULMASI	KG	Öğrenci lavabolarında

Ünal YEŞİLYURT

Mak. Tekn.

T.C.
MERSİN VALİLİĞİ
İL MİLLİ EĞİTİM MÜDÜRLÜĞÜ

Tarih : 03.07.2015
Sayfa No : 1

MAHAL LİSTESİNDE

MEZİTLİ VALİ ŞENOL ENGİN İLKOKULU, DAVULTEPE ATATÜRK VE VİRANŞEHİR 75.YIL ORTAOKULU ONARIM İŞİ
04.03 TECE İLKOKULU/ELEKTRİK TESİSATI

Sıra No	Poz No	Tanımı	Birimi	MAHAL
1	742.128	360° SENSÖRLÜ TAVAN ARMATÜRÜ	AD	Engelli tuvaletinde 1 adet

Rüştü GÜRSOY
Elektrik Teknisyeni

V.Ş.ENGİN İLKOKULU ANASINIFI WC

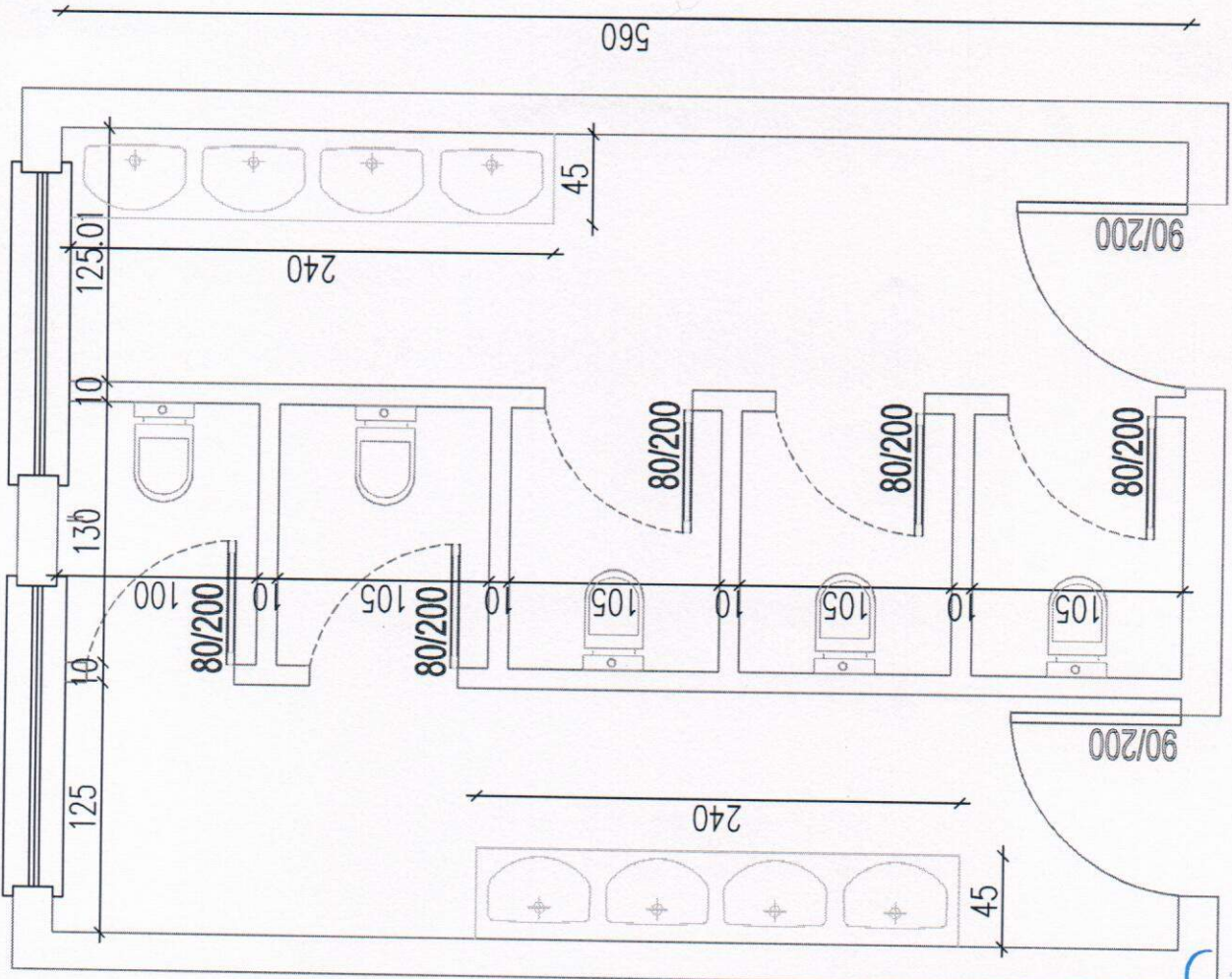
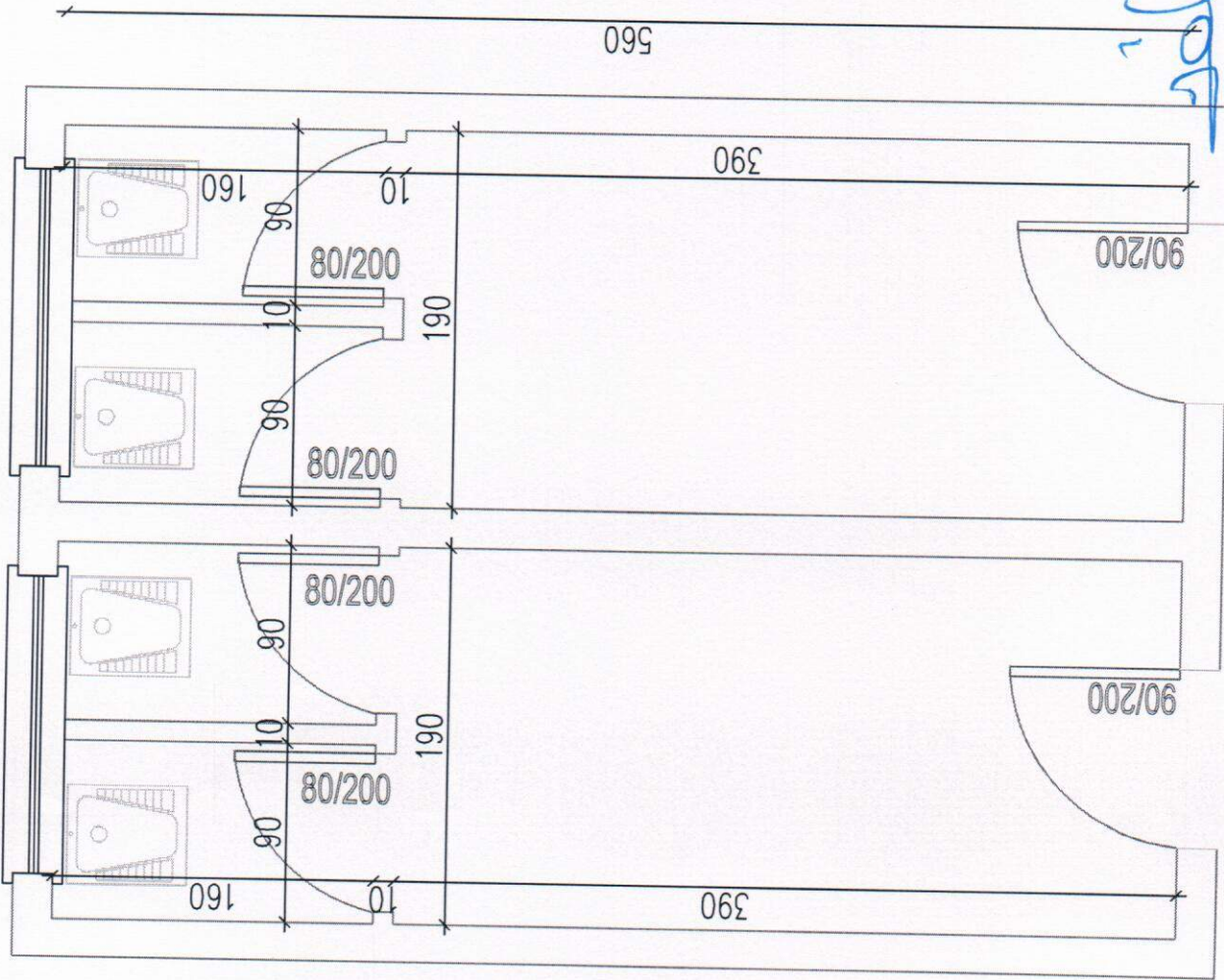

Ismail Olçum
İsmail OLÇUM
İnşaat Teknikeri

Ünal YEŞİLYURT
Müh. Tekn.
Ünal Yeşilyurt

V.Ş.ENGİN İLKOKULU KAPI KASASI

100



KAPI KASASI

220

İsmail OLCUM
İsmail OLCUM
İnşaat Teknikeri

15

MEZİTLİ VİRANŞEHİR 75.YIL ORTAOKULU TUVALET LAVABOLARI

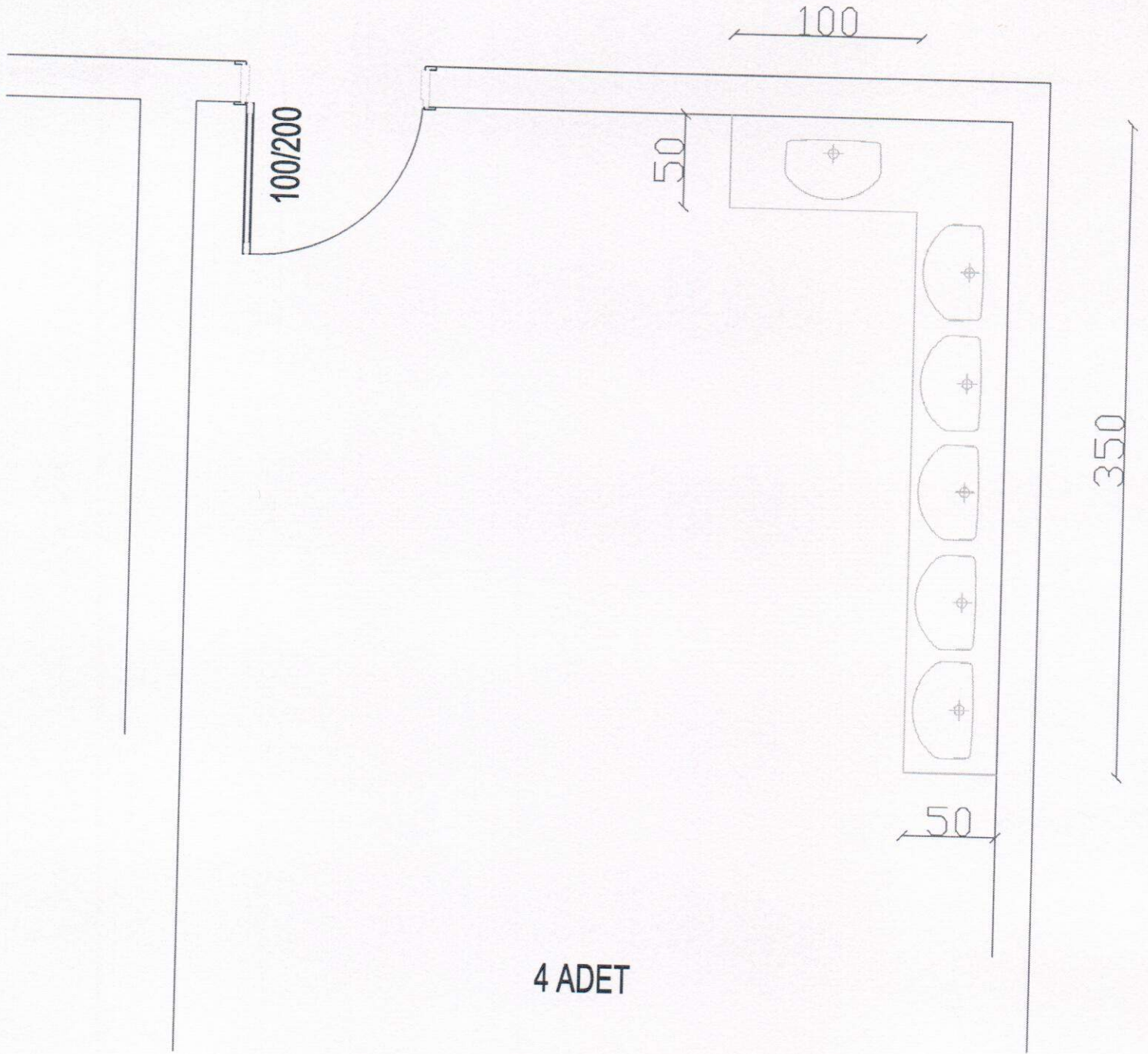

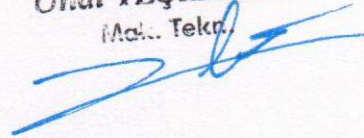

İsmail OLÇUM
İnşaat Teknikeri

Ünal YEŞİLYURT
Mak. Tekn.

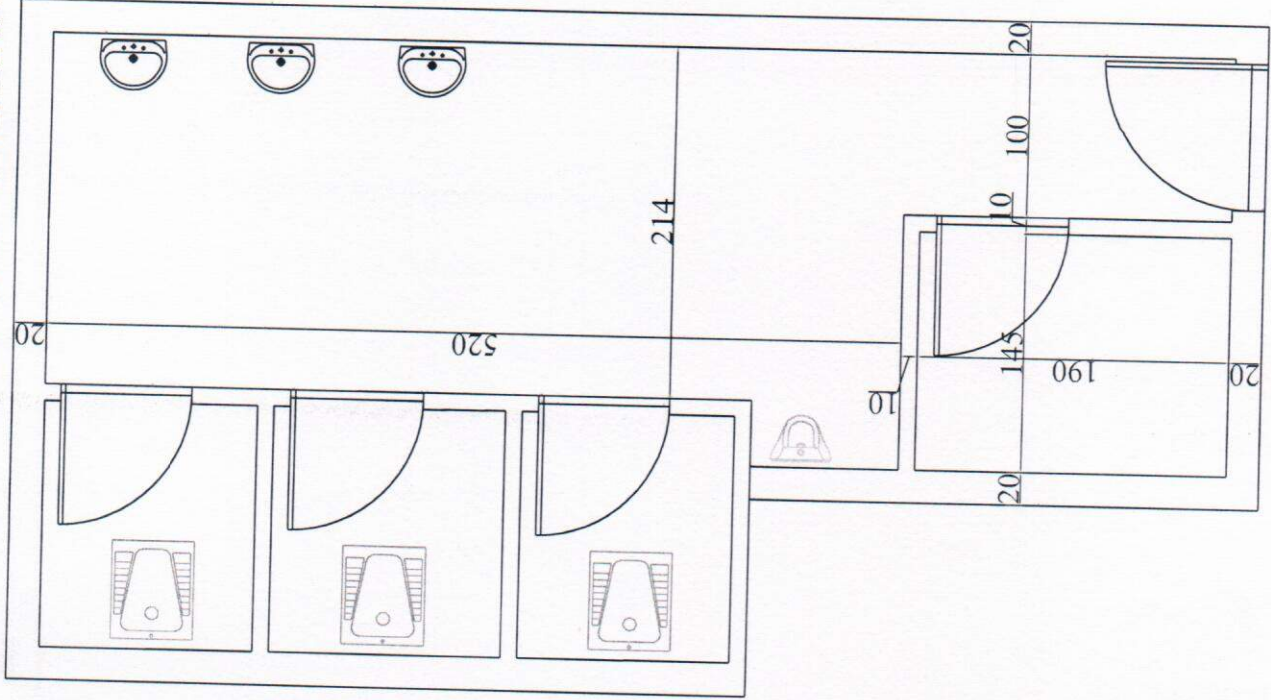

TECE İLKOKULU WC ONARIMI



ESKİ HALİ

TECE İLKOKULU WC ONARIMI

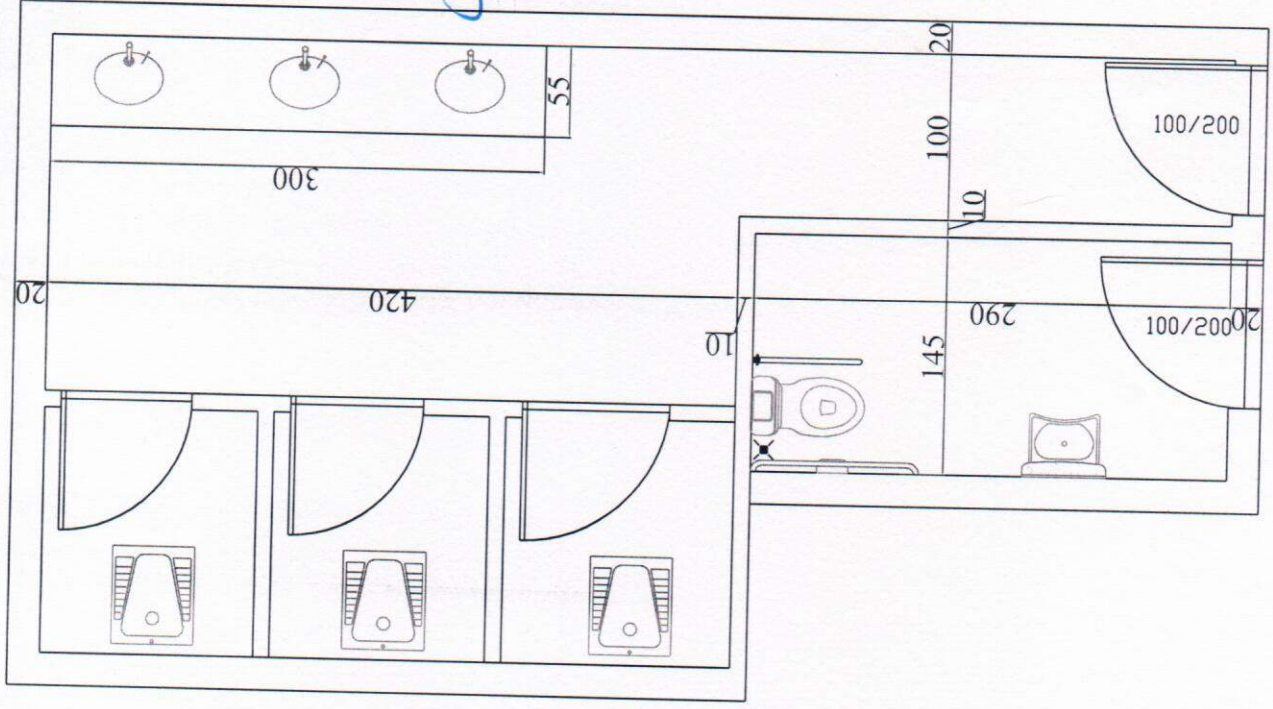

YENİ HALİ

İsmail OLGUM
İnşaat Teknikeri

Önal YEŞİL YURT
Mak. Tekn.