

T.C.
MERSİN VALİLİĞİ
İl Milli Eğitim Müdürlüğü

İHALE İLANI

(22 d Yapım İşleri)

MERSİN AKDENİZ ZEYTİNLİ BAHÇE MESLEKİ VE TEKNİK ANADOLU LİSESİ
ve İSA ÖNER ÇOK PROGRAMLI ANADOLU LİSESİ ONARIM İŞİ
4734 Sayılı Kamu ihale Kanununun 22/d Maddesine göre yaptırılacaktır.

1-)İdarenin

a) Adresi

:Dumlupınar Mah. GMK Bulvarı Suphi Öner Öğretmenevi
Yanı Kat: 1 B/Blok No:120 İhale Bürosu 33130
Yenişehir/MERSİN

b) Telefon ve faks numarası

: 0 324 329 14 81 – 0 324 327 35 18

c) Elektronik posta adresi

: yatırım33@hotmail.com

d) İlgili Personel

: Yılmaz BOZAĞAÇ (Büro Memuru)

2-)İşin

a) Niteliği ve türü

: İnşaat ve Tesisat işi

b)Yapılacağı Yer

: Mersin /Akdeniz

d) İşin Süresi

: Yer tesliminden itibaren 30 (Otuz) takvim günüdür.

3-)Tekliflerin

a) Temin Edileceği Yer

Dumlupınar Mah. GMK Bulvarı Suphi Öner Öğretmenevi
Yanı Kat:1 B/Blok No:120 İhale Bürosu 33130
Yenişehir/MERSİN

b) Başlangıç Tarihi ve saati

: 10/08/2015 Tarihinde Saat: 15:00

c) Teslim Edileceği Yer

Dumlupınar Mah. GMK Bulvarı Suphi Öner Öğretmenevi
Yanı Kat: 1 B/Blok No: 120 İhale Bürosu 33130
Yenişehir/MERSİN

d) Bitiş Tarihi ve saati

: 13/08/2015 Tarihinde Saat: 10:30

4. Teklif ekinde istenilen belgeler:

a) Tebligat için adres beyanı; ayrıca irtibat için telefon numarası ve faks numarası ile elektronik posta adresi.

b) Mevzuatı gereği kayıtlı olduğu Ticaret Sanayi Odası Belgesi /veya.Esnaf ve Sanatkarlar Odası Belgesi, (2015 Yılı içinde alınmış).

c) Teklif vermeye yetkili olduğunu gösteren İmza Beyannamesi veya İmza Sirküleri.

d) Yukarıdaki adresten imza karşılığında temin edilecek teklif mektubu,

5. Sadece yerli istekliler katılabilecektir.

6. Teklif verecek olanların, yukarıdaki adresten imza karşılığında doküman almaları zorunludur.

7. Teklifler ekleri ile birlikte, son teklif verme saatine kadar, Mersin İl Milli Eğitim Müdürlüğü Kat:1 B/Blok No:120 İhale Bürosu adresine teslim edilecektir,

8. İstekliler tekliflerini, anahtar teslimi götürü bedel üzerinden, işin tamamı için verecektir.

9. Verilen tekliflerin geçerlilik süresi, temin tarihinden itibaren en az 30 gün takvim günü olmalıdır,

10. İstenilen Tüm Belgelerin Güncel ve Doğru olması, Hata tespit edilmesi durumunda Teklif geçersiz sayılacaktır.

11. İş uhdesinde kalan istekliye ait yukarıda istenen belgelerin aslı veya idare tarafından aslı görülmüştür kaşeli olarak verilmesi.

M.Sabri ÖZBEY
Müdür Yardımcısı

KOMİSYON BAŞKANLIĞINA

DOĞRUDAN TEMİN TEKLİF MEKTUBU:

.../08/2015

Teklif Sahibinin	
Adı Soyadı/Ticaret Unvanı, Uyruğu	
Açık Tebligat Adres	
Bağlı Olduğu Vergi Dairesi ve Vergi Numarası	
Telefon ve Faks Numarası E-Mail Adresi (Varsa)	

İdarenizce yapılacak olan **MERSİN AKDENİZ ZEYTİNLİ BAHÇE MESLEKİ VE TEKNİK ANADOLU LİSESİ ve İSA ÖNER ÇOK PROGRAMLI ANADOLU LİSESİ ONARIM İŞİ** işine ait ihale dokümanını oluşturan bütün belgeler tarafımızdan incelenmiş, okunmuş ve herhangi bir ayırım ve sınırlama yapmadan bütün koşullarıyla kabul edilmiştir. yapılacak olan **MERSİN AKDENİZ ZEYTİNLİ BAHÇE MESLEKİ VE TEKNİK ANADOLU LİSESİ ve İSA ÖNER ÇOK PROGRAMLI ANADOLU LİSESİ ONARIM İŞİ** işine ilişkin olarak aşağıdaki hususları içeren teklifimizin kabulünü arz ederiz.

- 1- Teklifimize **KDV hariç, tüm vergi, harç, nakliye, yükleme-boşaltma ve tüm imalatlar** dahildir.
- 2- İmalatlarda(Onarım ve Hizmet alımlarında) kullanılacak Malzemelerin TSE'li, iyi cins, kaliteli, standartlara uygun olduğunu ve ilgililer tarafından beğenileceğini kabul ediyoruz.
- 3- Teklifimiz/...../2015 tarihine kadar geçerlidir.
- 4-Mevzuatı gereği kayıtlı olduğu **Ticaret Sanayi Odası Belgesi /veya.Esnaf ve Sanatkarlar Odası Belgesi, (2015 Yılı içinde alınmış).**
- 5-Teklif vermeye yetkili olduğunu gösteren **İmza Beyannamesi veya İmza Sirküleri.**
- 6-Aldığımız herhangi bir teklifi veya en düşük teklifi seçmek zorunda olmadığımızı kabul ediyoruz.
- 7-İhale konusu işle ilgili olmak üzere idarenizce malzeme alımı yapılacak diğer işlerde, idarenizin çıkarlarına aykırı düşecek hiçbir eylem ve oluşum içinde olmayacağımızı taahhüt ediyoruz.
- 8-4734 sayılı Kamu İhale Kanununun 4 üncü maddesindeki "**yerli istekli**" tanımı gereğince yerli istekli durumundayız.
- 9-Teklifimizde yer alan imalatlarda kullanılan malzemelerin 4734 sayılı Kamu İhale Kanununun 63 üncü maddesi gereğince Kamu İhale Kurumunca belirlenen esaslar çerçevesinde yerli malı olduğunu beyan ediyoruz.
- 10- Onarım/Hizmet alımı işi ihalesi 4734 sayılı Kamu İhale Kanununun 22/d doğrudan temin maddesine göre yapılacaktır.
- 11-Teklif Mektubu üzerinde silinti kazıntı ve düzeltme yapılmayacak, aksi takdirde teklif mektubu geçersiz sayılacaktır.
- 12-Verilen tekliflerin geçerlilik süresi, teklif veriliş tarihinden itibaren en az **30** takvim günü
- 13-İmalatların tamamına verilmeyen teklifler geçersiz sayılacaktır.
- 14-İdare herhangi bir aşamada bütün teklifleri redderek ihaleyi iptal etmekte serbesttir.
- 15-İş uhdesinde kalan firma veya şahıs, 5 gün içerisinde işe başlamaması durumunda, İş iptal edilecektir.
- 16-Söz konusu onarım işinin tamamı için teklifimiz; KDV Hariç Rakamla (.....TL)
Yazıyla(.....)dir. Saygılarımızla

.../08/2015

Ad SOYAD/ Firma Kaşesi

İmza

PURSANTAJ İCMALİ

AKDENİZ ZEYTİNLİBAHÇE MESLEKİ TEKNİK VE İSA ÖNER ÇOK PROGRAMLI ANADOLU LİSESİ ONARIM İŞİ

GENEL İCMAL

Sıra no	Grup Kodu	Tanımı	Pursantajı
1	01	ZEYTİNLİBAHÇE MTAL	62,579254
2	02	İSA ÖNER ÇPAL	37,420746

İŞ GRUPLARI TOPLAMI (GT)

100,00

01 ZEYTİNLİBAHÇE MTAL

Sıra no	Grup Kodu	Tanımı	Pursantajı
1	01.01	A BLOK	35,362577
2	01.02	B BLOK	27,216677

İŞ GRUPLARI TOPLAMI (GT)

62,58

02 İSA ÖNER ÇPAL

Sıra no	Grup Kodu	Tanımı	Pursantajı
1	02.01	MERDİVENLER	19,589695
2	02.02	ELEKTRİK TESİSATI	17,831051

İŞ GRUPLARI TOPLAMI (GT)

37,42

01.01 ZEYTİNLİBAHÇE MTAL/A BLOK

Sıra no	Grup Kodu	Tanımı	Pursantajı
1	01.01.01	ÖĞRETMEN WC	2,764415
2	01.01.02	ZEMİN KAT ÖĞRENCİ WC	25,821437
3	01.01.03	BODRUM KAT	6,776724

İŞ GRUPLARI TOPLAMI (GT)

35,36

01.02 ZEYTİNLİBAHÇE MTAL/B BLOK

Sıra no	Grup Kodu	Tanımı	Pursantajı
1	01.02.01	İZOLASYON	2,584921
2	01.02.02	DOĞRAMALAR	24,631756

İŞ GRUPLARI TOPLAMI (GT)

27,22

01.01.02 ZEYTİNLİBAHÇE MTAL/A BLOK/ZEMİN KAT ÖĞRENCİ WC

Sıra no	Grup Kodu	Tanımı	Pursantajı
1	01.01.02.01	İNŞAAT	18,866261
2	01.01.02.02	SİHHİ TESİSAT	6,955177

İŞ GRUPLARI TOPLAMI (GT)

25,82

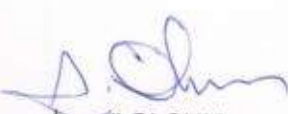
İsmail OLÇUM
İnşaat Teknikeri

Bedreddin TOPAL
Makine Mühendisi

Yılmaz KOYUNCU
Elektrik Mühendisi

MAHAL LİSTESİ

AKDENİZ ZEYTİNLİBAHÇE MESLEKİ TEKNİK VE İSA ÖNER ÇOK PROGRAMLI ANADOLU LİSESİ ONARIM İŞİ
01.01.01 ZEYTİNLİBAHÇE MTAL/A BLOK/ÖĞRETMEN WC

Sıra No	Poz No	Tanımı	Birimi	MAHAL
1	071.111-D	DEMONT.50x60 CM AYAKLI TK. SIRLI SERAMİK EKSTRA SINIF LAVABOLAR	AD	Mevcut lavabolar sökülecek.
2	071.111-M	MONT.50x60 CM AYAKLI TK. SIRLI SERAMİK EKSTRA SINIF LAVABOLAR	AD	Sökülen lavabolar takılacak.
3	073.201-D	DEMONT.AYNA TAKRİBEN 40X50 CM	AD	Mevcut aynalar sökülecek.
4	073.201-M	MONT.AYNA TAKRİBEN 40X50 CM	AD	Sökülen aynalar takılacak.
5	ANALİZ. SÖKÜM.07	SERAMİK, FAYANS VB. KAPLAMA SÖKÜLMESİ	M2	Ekli projede taralı duvarların seramikleri sökülecek.
6	Y.26.006/405	(25 X 33 CM) VEYA (25 X 40 CM) ANMA EBATLARINDA, HER TÜRLÜ DESEN VE YÜZEY ÖZELLİĞİNDE, 1.KALİTE, RENKLI SERAMİK DUVAR KAROLARI İLE 3 MM DERZ ARALIKLI DUVAR KAPLAMASI YAPILMASI (KARO YAPIŞTIRICISI İLE)	M2	Seramikleri sökülen duvarlara yapılacak.

İsmail OLÇUM
İnşaat Teknikeri

MAHAL LİSTESİ

AKDENİZ ZEYTİNLİBAHÇE MESLEKİ TEKNİK VE İSA ÖNER ÇOK PROGRAMLI ANADOLU LİSESİ ONARIM İŞİ
01.01.02.01 ZEYTİNLİBAHÇE MTAL/A BLOK/ZEMİN KAT ÖĞRENCİ WC/İNŞAAT

Sıra No	Poz No	Tanımı	Birimi	MAHAL
1	A.02	GÖMME İÇ KAPI KİLİDİNİN YERİNE TAKILMASI (DAR TİP)	AD	Kapılarda
2	A.08	KAPI KOLU VE AYNALARININ YERİNE TAKILMASI (KROMAJLI)	AD	Kapılarda
3	A.10	MENTEŞENİN YERİNE TAKILMASI	AD	Kapılarda
4	ANALİZ.COM PACT.13MM	13 MM COMPACT LAMİNANT İLE BÖLME PANOSU VE KAPI YAPILMASI	M2	Kapılarda
5	ANALİZ. SÖKÜM.01	HER KALINLIKTAKİ MERMER, TRAVERTEN, TERRAZO KARO VE ANDEZİT KAPLAMA SÖKÜLMESİ	M2	Kabin altları kaplaması sökülecek
6	ANALİZ. SÖKÜM.02	ALÜMİNYUM VE PVC DEN YAPILAN HER TÜRLÜ KAPI VE PENCERE DOĞRAMASININ SÖKÜLMESİ	M2	Kabin kapıları
7	ANALİZ. SÖKÜM.03	MAKİNA İLE ÇİMENTO HARÇLI KARGİR, HORASAN İNŞAAT YIKIMI	M3	Projeye göre yıkım yapılması
8	ANALİZ. SÖKÜM.04	MAKİNA İLE DEMİRLİ DEMİRSİZ BETON İNŞAAT YIKIMI	M3	Kabin altları kırılacak
9	ANALİZ. SÖKÜM.05	HER TÜRLÜ AHŞAP KAPI, PENCERE, CAMEKAN SÖKÜLMESİ	M2	Giriş kapıları
10	Y.15.140/15	HAFİF AGREGA (ELENMİŞ KÖMÜR CURUFU) İLE DOLGU YAPILMASI	M3	Zeminde uygulanacak.
11	Y.16.050/05	BETON SANTRALİNDE ÜRETİLEN VEYA SATIN ALINAN VE BETON POMPASIYLA BASILAN, C 25/30 BASINÇ DAYANIM SINIFINDA BETON DÖKÜLMESİ (BETON NAKLİ DAHİL)	M3	Kabin altında
12	Y.18.001/C11	85 MM KALINLIĞINDA YATAY DELİKLİ TUĞLA (190 X 85 X 190 MM) İLE DUVAR YAPILMASI	M2	Projeye uygun duvar yapılacak.
13	Y.18.110/03D 02	8,5 CM KALINLIĞINDAKİ TEÇHİZATLI GAZBETON LENTO TEMİNİ VE YERİNE KONULMASI (G3 SINIFI) (3,50 N/MM ² VE 500 KG/M ³)	M2	Kapı üstlerinde
14	Y.19.085/031	ÇİMENTO ESASLI TEK BİLEŞENLİ KRİSTALİZE SU YALITIM HARCİ İLE 3 KAT HALİNDE TOPLAM 2 MM KALINLIKTAKİ SU YALITIMI YAPILMASI	M2	Zeminde uygulanacak
15	Y.25.002/02	DEMİR YÜZEYLERE İKİ KAT ANTİPAS, İKİ KAT SENTETİK BOYA YAPILMASI	M2	Giriş kapı Kasaları boyanacak.
16	Y.25.003/05	ESKİ BOYALI YÜZEYLERE ASTAR UYGULANARAK İKİ KAT SU BAZLI MAT BOYA YAPILMASI (İÇ CEPHE)	M2	Tavanlarda
17	Y.26.005/402	(30 X 30 CM) VEYA (33 X 33 CM) ANMA EBATLARINDA, HER TÜRLÜ DESEN VE YÜZEY ÖZELLİĞİNDE, I.KALİTE, RENKLI SERAMİK YER KAROLARI İLE 3 MM DERZ ARALIKLI DÖŞEME KAPLAMASI YAPILMASI (KARO YAPIŞTIRICISI İLE)	M2	Zemin kaplamalarında
18	Y.26.006/405	(25 X 33 CM) VEYA (25 X 40 CM) ANMA EBATLARINDA, HER TÜRLÜ DESEN VE YÜZEY ÖZELLİĞİNDE, I.KALİTE, RENKLI SERAMİK DUVAR KAROLARI İLE 3 MM DERZ ARALIKLI DUVAR KAPLAMASI YAPILMASI (KARO YAPIŞTIRICISI İLE)	M2	Duvar kaplamalarında
19	Y.27.501/08	350 KG ÇİMENTO DOZLU HARÇLA TEK KAT KABA SIVA YAPILMASI	M2	Yeni duvarların sıvası
20	Y.27.583	2.5 CM KALINLIĞINDA 400 KG ÇİMENTO DOZLU ŞAP YAPILMASI	M2	Zeminde

İsmail OLÇUM
İnşaat Teknikeri

MAHAL LİSTESİ

AKDENİZ ZEYTİNLİBAHÇE MESLEKİ TEKNİK VE İSA ÖNER ÇOK PROGRAMLI ANADOLU LİSESİ ONARIM İŞİ
01.01.02.02 ZEYTİNLİBAHÇE MTAL/A BLOK/ZEMİN KAT ÖĞRENCİ WC/SİHHİ TESİSAT

Sıra No	Poz No	Tanımı	Birimi	MAHAL
1	071.113-D	DEMONT.45x60 CM KONSOLLU LAVABO YARIM AYAKLI TK.SIRLI SERAMİK EKSTRA SINIF LAVABOLAR	AD	Öğrenci tuvaletlerinde
2	072.601	LAVABO TESİSATI GÖM.BATARYA.1.SINIF(ÖZ.PLAS.TAŞLI)	TK	Öğrenci tuvaletlerinde
3	073.201	AYNA 40X50 CM (KRİSTAL CAM)	AD	Öğrenci tuvaletlerinde
4	074.101	ETAJER FAYANS 50X10 CM EKSTRA SINIF	AD	Öğrenci tuvaletlerinde
5	075.103	ALATURKA WC TAŞI 50X60 CM EKSTRA SINIF PLAS.SIFON.	AD	Öğrenci tuvaletlerinde
6	075.103-D	DEMONT.ALATURKA WC TAŞI 50X60 CM EKSTRA SINIF PLAS.SIFON.	AD	Öğrenci tuvaletlerinde
7	076.400	ALATURKA WC TESİSATI PLASTİK REZERVUARLI	TK	Öğrenci tuvaletlerinde
8	076.400-D	DEMONT.ALATURKA HELA TESİSATI PLASTİK REZERVUARLI	TK	Öğrenci tuvaletlerinde
9	091.600	SIVI SABUN MAKİNASI	AD	Öğrenci tuvaletlerinde
10	204.3102	PN.20 POLİPROPİLEN TEMİZ SU BORUSU1/2" (Bina İçinde)	MT	Tesisatlar da
11	204.3102-D	DEMONT.PN.20 POLİPROPİLEN TEMİZ SU BORUSU1/2" (Bina İçinde)	MT	Tesisatlar da
12	204.3103	PN.20 POLİPROPİLEN TEMİZ SU BORUSU3/4" (Bina İçinde)	MT	Tesisatlar da
13	204.3103-D	DEMONT.PN.20 POLİPROPİLEN TEMİZ SU BORUSU3/4" (Bina İçinde)	MT	Tesisatlar da
14	204.401	PVC PLASTİK PİS SU BORUSU ø 50-40 mm.	MT	Tesisatlar da
15	204.402	PVC PLASTİK PİS SU BORUSU ø 75-70 mm.	MT	Tesisatlar da
16	204.403	PVC PLASTİK PİS SU BORUSU ø 100-110 mm	MT	Tesisatlar da
17	204.605	YUMUŞAK POLİETİLEN BASINÇLI BORU ø 32, 3.5 mm. 6 atm.	MT	Tesisatlar da
18	210.624	KÜRESEL VANA (Pirinç,Teflon Contalı) 20 a mm.	AD	Tesisatlar da
19	MSB.661	3 CM KAL.MERMER PLAKA İLE OVAL HİLTON LAVABO VE TEZGAH YAPILMASI	M2	Öğrenci tuvaletlerinde

Bedreddin TOPAL
Mak. Müh.

MAHAL LİSTESİ

AKDENİZ ZEYTİNLİBAHÇE MESLEKİ TEKNİK VE İSA ÖNER ÇOK PROGRAMLI ANADOLU LİSESİ ONARIM İŞİ
01.01.03 ZEYTİNLİBAHÇE MTAL/A BLOK/BODRUM KAT

Sıra No	Poz No	Tanımı	Birimi	MAHAL
1	Y.18.001/P12	90 MM KALINLIĞINDA DELİKLİ HARMAN TUĞLASI (190 X 90 X 50 MM) İLE DUVAR YAPILMASI	M2	Ekli relöve ve detaya uygun tuğla yapılacak.
2	Y.22.071/03	PVC ÇERÇEVELİ, PLASTİK TELDEN SİNEKLİK YAPILMASI VE YERİNE KONULMASI (TAKILIR-SÖKÜLÜR)	M2	Ekli relövede belirtilen kısımlara menfez yapılacak
3	Y.23.241	PLASTİK DOĞRAMA İMALATI YAPILMASI VE YERİNE KONULMASI (SERT PVC DOĞRAMA PROFİLLERİNDEN HER ÇEŞİT KAPI, PENCERE, KAPLAMA VE BENZERİ İMALAT)	KG	Ekli detaya uygun bölme yapılacak
4	Y.26.020/041A	3 CM KALINLIĞINDA BEYAZ MERMER LEVHA İLE DIŞ DENİZLİK YAPILMASI (3CMX30-40-50CMXSERBEST BOY) (HONLU VEYA CİLALI)	M2	Tuğla üzerine rengi idarece belirlenecek mermer konulacak



İsmail OLÇUM
İnşaat Teknikeri

MAHAL LİSTESİ

AKDENİZ ZEYTİNLİBAHÇE MESLEKİ TEKNİK VE İSA ÖNER ÇOK PROGRAMLI ANADOLU LİSESİ ONARIM İŞİ
01.02.01 ZEYTİNLİBAHÇE MTAL/B BLOK/İZOLASYON

Sıra No	Poz No	Tanımı	Birimi	MAHAL
1	ANALİZ. MEBRAN3	3 mm KALINLIKTA PLASTOMER ESASLI (-5 SOĞUKTA BÜKÜLMELİ) CAM TÜLÜ TAŞIYICILI VE 3 mm. KALINLIKTA ARDUAZLI MEMBRAN ÖRTÜLER İLE İKİ KAT SU YALITIMI YAPILMASI	M2	B Blok yangın merdiveni üzerine uygulanacak.
2	Y.27.583	2.5 CM KALINLIĞINDA 400 KG ÇİMENTO DOZLU ŞAP YAPILMASI	M2	B Blok yangın merdiveni üzerine uygulanacak.

İsmail OLÇUM
İnşaat Teknikeri

MAHAL LİSTESİ

AKDENİZ ZEYTİNLİBAHÇE MESLEKİ TEKNİK VE İSA ÖNER ÇOK PROGRAMLI ANADOLU LİSESİ ONARIM İŞİ
01.02.02 ZEYTİNLİBAHÇE MTAL/B BLOK/DOĞRAMALAR

Sıra No	Poz No	Tanımı	Birimi	MAHAL
1	A.04	GÖMME SİLİNDİRLİ İÇ VE DIŞ KAPI KİLİDİNİN YERİNE TAKILMASI (GENİŞ VE DAR TİP)	AD	Kapılarda
2	A.08	KAPI KOLU VE AYNALARININ YERİNE TAKILMASI (KROMAJLI)	AD	Kapılarda
3	A.10	MENTEŞENİN YERİNE TAKILMASI	AD	Kapılarda
4	ANALİZ.COM PACT.13MM	13 MM COMPACT LAMİNANT İLE BÖLME PANOSU VE KAPI YAPILMASI	M2	6 Adet WC kapısı
5	ANALİZ.SÖKÜ M.05	HER TÜRLÜ AHŞAP KAPI,PENCERE,CAMEKAN SÖKÜLMESİ	M2	Kapı sökülmesi
6	Y.22.009/03	LAMİNAT KAPLAMALI, İKİ YÜZÜ ODUN LİFİNDEN YAPILMIŞ LEVHALARLA (MDF) PRESİ, KRAFT DOLGULU İÇ KAPI KANADI YAPILMASI, YERİNE TAKILMASI	M2	30 Adet kapı kanadı
7	Y.25.001/04	AHŞAP YÜZEYLERİN VERNİKLENMESİ	M2	Kapı kanat alınlarında
8	Y.25.002/02	DEMİR YÜZEYLERE İKİ KAT ANTİPAS, İKİ KAT SENTETİK BOYA YAPILMASI	M2	Mevcut kasaların temizlenip boyanması

İsmail OLÇUM
İnşaat Teknikeri

MAHAL LİSTESİ

AKDENİZ ZEYTİNLİBAHÇE MESLEKİ TEKNİK VE İSA ÖNER ÇOK PROGRAMLI ANADOLU LİSESİ ONARIM İŞİ
02.01 İSA ÖNER ÇPAL/MERDİVENLER

Sıra No	Poz No	Tanımı	Birimi	MAHAL
1	ANALİZ.SÖKÜ M.11	DÖKME MOZAYİK SÖKÜLMESİ	M2	Mevcut mozayikler sökülecek
2	Y.26.020/032A	RENKLİ MERMER LEVHA İLE MERDİVEN BASAMAĞI KAPLAMASI YAPILMASI (BASAMAK 3 CM, RIHT 2 CM KALINLIĞINDA) (HONLU VEYA CİLALI)	MT	İdarenin beğeneceği renkte basamak yapılacak
3	Y.27.581	200 KG ÇİMENTO DOZLU TESVİYE TABAKASI YAPILMASI	M2	Döşeme altına

İsmail OLÇUM
İnşaat Teknikeri

TARİH : 09.06.2015

İŞİN ADI : MERSİN AKDENİZ İSA ÖNER ÇPL ELEKTRİK TESİSATI ONARIMI İŞİ.

MAHAL LİSTESİ

ELEKTRİK TESİSATI

MAHAL ADI	İMALATIN CINSİ	POZ NO	BİRİM	AÇIKLAMALAR
BAHÇE	TOPRAKLAMA	726-306	m	okul temelinden en az 5 mt. Mesafeye çekilecek
	YAPILMASI	983-102	Adet	okul temelinden en az 5 mt. Mesafeye konacak
BODRUM KAT	*Dağıtım-kompanzasyon panosu topraklama çubuğu temelden en az 5 metre mesafeye konacak, topraklama ölçümü yüklenici tarafından yaptırılacak ve tutanak altına alınacak.			
	KAT TALI	707-201	Adet	derslik, oda vs. ye klima için konacak
	PANOSU-1	715-308	Adet	kat pano çıkışı için ADPrta ve kat tali panosuna takılacak
	(ADP)	718-507	Adet	Priz.Linyeleri için ayrı ayrı takılacak
		718-508	Adet	klima linyeleri için ayrı ayrı takılacak
		724-402	Adet	klima linyeleri için ayrı ayrı takılacak
	ODA VE DERS.	707-201	Adet	derslik, oda vs. ye klima için konacak.
	KLİMA BESLEME	724-402	Adet	derslik, oda vs. ye klima için konacak.
	HATTI	724-407	Adet	Priz ve klima linyeleri için ayrı ayrı takılacak.
		780-102	Adet	mevcudun yerine takılacak
		780-115	Adet	mevcudun yerine takılacak
		780-134	Adet	arızalı olanların yerine takılacak
		782-504	m	koridor, derslik ve odalara döşenecek
		782-701	Adet	derslik, idari oda için konacak.
	791-311	m	PVC kanal içersinden priz ve klima besleme hattı olarak çekilecek.	
Z KAT	KAT TALI	705-104	Adet	Mevcutun yerine , yürürlükteki standartta uygun 50x70cm ölçülerinde pano takılacak
	PANOSU-1	715-308	Adet	kat tali panosuna takılacak
	(ZKT-1)	718-507	Adet	Priz Linyeleri için ayrı ayrı takılacak
		718-508	Adet	klima linyeleri için ayrı ayrı takılacak
		724-401	Adet	aydınlatma ve priz linyesi için takılacak
		724-402	Adet	klima linyeleri için ayrı ayrı takılacak
		724-407	Adet	Priz ve klima linyeleri için ayrı ayrı takılacak
	ODA VE DERS.	707-201	Adet	derslik, oda vs. ye klima için konacak
	KLİMA BESLEME	724-402	Adet	derslik, oda vs. ye klima için konacak
	HATTI	780-102	Adet	mevcudun yerine takılacak
		780-115	Adet	mevcudun yerine takılacak
		780-134	Adet	arızalı olanların yerine takılacak
		782-504	m	koridor, derslik ve odalara döşenecek
		791-311	m	PVC kanal içersinden priz ve klima besleme hattı olarak çekilecek.
* PVC kanal kordorda kapı pervazı üzerinden, giriş altından direk olarak kat panosundan itibaren, dönüşlerde orijinal PVC kanal parçaları kullanılarak döşeme yapılacak.				
* İdari odalarda PVC kanal stupergelik üzerinden döşenecek PVC kanal üzerine elektrik prizi ve data prizi konacak				
* Dersliklerde PVC kanal duvarda tavandan, pencere duvarından 30 cm mesafeden ve zeminden 30 cm yukarıda bitecek şekilde döşemesi yapılacak.				
* Dersliklerde ve odalarda PVC kanal kapı pervazı üzerinden kordordan derslik içersine açılan delikten PVC kanal girşi yapılacak.				
KAT TALI	Gömmes tip sac tablo-0 30-0.40 m ² (0.40 m ² dahi)	705-104	Adet	Mevcutun yerine , yürürlükteki standartta uygun 50x70cm ölçülerinde pano takılacak
PANOSU-1	Termik Magnetik Şalter-tablo arkası-3x63 A'e kadar	715-308	Adet	kat tali panosuna takılacak
	Kaçak akım koruma şalterleri-4x25 A'e kadar (30 mA)	718-507	Adet	Priz Linyeleri için ayrı ayrı takılacak
	Kaçak akım koruma şalterleri-4x40 A'e kadar (30 mA)	718-508	Adet	klima linyeleri için ayrı ayrı takılacak
	Anahtarlı otomatik sigorta (3 kA)-16 A'e kadar	724-401	Adet	aydınlatma ve priz linyesi için takılacak
	Anahtarlı otomatik sigorta (3 kA)-25 A'e kadar	724-402	Adet	klima linyeleri için ayrı ayrı takılacak
	Anahtarlı otomatik sigorta (3 kA)-3x40 A'e kadar	724-407	Adet	Priz ve klima linyeleri için ayrı ayrı takılacak
ODA VE DERS.	4 Otomatik sigortalık Halojenisiz alev geciktirici tip siva üstü tablolar	707-201	Adet	derslik, oda vs. ye klima için konacak
KLİMA BESLEME	Anahtarlı otomatik sigorta (3 kA)-25 A'e kadar	724-402	Adet	derslik, oda vs. ye klima için konacak
HATTI	Gömmes komütatör anahtar: (Ölçü: Adet) (TS 4915 EN 60669-1)	780-102	Adet	mevcudun yerine takılacak
	Gömmes topraklı priz: (Ölçü: Adet) (TS-40)	780-115	Adet	mevcudun yerine takılacak
	Balast (Ölçü: Adet) (TS EN 60920, TS EN 60921).	780-134	Adet	arızalı olanların yerine takılacak
	101 x 34 mm, üç bölümlü PVC kablo kanalı	782-504	m	koridor, derslik ve odalara döşenecek
	Topraklı priz 16 A. - 250 V. (45x45 mm), Kablo Kanal Prizleri	782-701	Adet	derslik, idari oda için konacak.
	Kurşunsuz PVC izoleli kablolar ile besleme hattı ıssız (NHXMH, en az 300/500 V), 3x2,5 mm ²	791-311	m	PVC kanal içersinden priz ve klima besleme hattı olarak çekilecek.

TARİH : 09.06.2015

İŞİN ADI : MERSİN AKDENİZ İSA ÖNER ÇPL ELEKTRİK TESİSATI ONARIMI İŞİ.

MAHAL LİSTESİ

ELEKTRİK TESİSATI

MAHAL ADI	İMALATIN CİNSİ	POZ NO	BİRİM	AÇIKLAMALAR
(ZKT-1)	Kaçak akım koruma şalterleri-4x25 A'e kadar (30 mA) Kaçak akım koruma şalterleri-4x40 A'e kadar (30 mA) Anahitli otomatik sigorta (3 kA)-16 A'e kadar Anahitli otomatik sigorta (3 kA)-25 A'e kadar Anahitli otomatik sigorta (3 kA)-3x40 A'e kadar	718-507 718-508 724-401 724-402 724-407	Adet Adet Adet Adet Adet	Priz Linyelen için ayrı ayrı takılacak klima linyeleri için ayrı ayrı takılacak aydınlatma ve priz linyesi için takılacak klima linyelen için ayrı ayrı takılacak Priz ve klima linyeleri için ayrı ayrı takılacak
ODA VE DERS	4 Otomatik sigortalık Halojenizs alev geciktirici lip svda üstü tablolar	707-201	Adet	derslik, oda vs. ye klima için konacak.
KLİMA BESLEME	Anahitli otomatik sigorta (3 kA)-25 A'e kadar	724-402	Adet	derslik, oda vs. ye klima için konacak.
HATTI	Gömme komütatör anahtar. (Ölçü: Adet) (TS 4915 EN 60669-1) Gömme topraklı priz. (Ölçü: Adet) (TS-40). Balast (Ölçü: Adet) (TS EN 60920, TS EN 60921) 101 x 34 mm, üç bölümlü PVC kablo kanalı Kurşunsuz PVC izoleli kablolar ile besleme hattı tesisi (NHXXM4, en az 300/500 V), 3x2,5 mm²	780-102 780-115 780-134 782-504 791-311	Adet Adet Adet m m	mevcudun yerine takılacak mevcudun yerine takılacak arızalı olanların yerine takılacak koridor, derslik ve odalara döşenecek PVC kanal içerisinden priz ve klima besleme hattı olarak çekilecek.

NOT: Yukarıda gösterilen elektrik tesisatı poz numaralarına ait imalatlar, Çevre ve Şehircilik Bakanlığı birim fiyat tariflerinde

belirtildiği şekilde yapılacaktır.

Bu cetvel 4734 sayılı Kamu İhale Kanununun 9 . Maddesi ve Yapım İşleri İhaleleri Uygulama Yönetmeliğinin II bölümünde**esaslar doğrultusunda hazırlanmıştır. Bu cetvelin hazırlanmasında aşağıdaki sıra takip edilmiştir;**

- 1-Bayındırlık ve İskan Bakanlığınca ait birim fiyatlar ve rayçitler,
- 2-Diğer kamu kuruluşlarına ait birim fiyatlar ve rayçitler,
- 3-Yapım İşleri İhaleleri Uygulama Yönetmeliğinin 9. maddesi doğrultusunda piyasa araştırması yapılmak suretiyle elde edilecek fiyatlar
4. Yaklaşık maliyette KDY dahil edilmemiştir.

HAZIRLAYANLAR

Yılmaz KOYUNCU

Ekt. Müh.



ZEYTİNLİBAHÇE M.T.A.L TUVALETLER

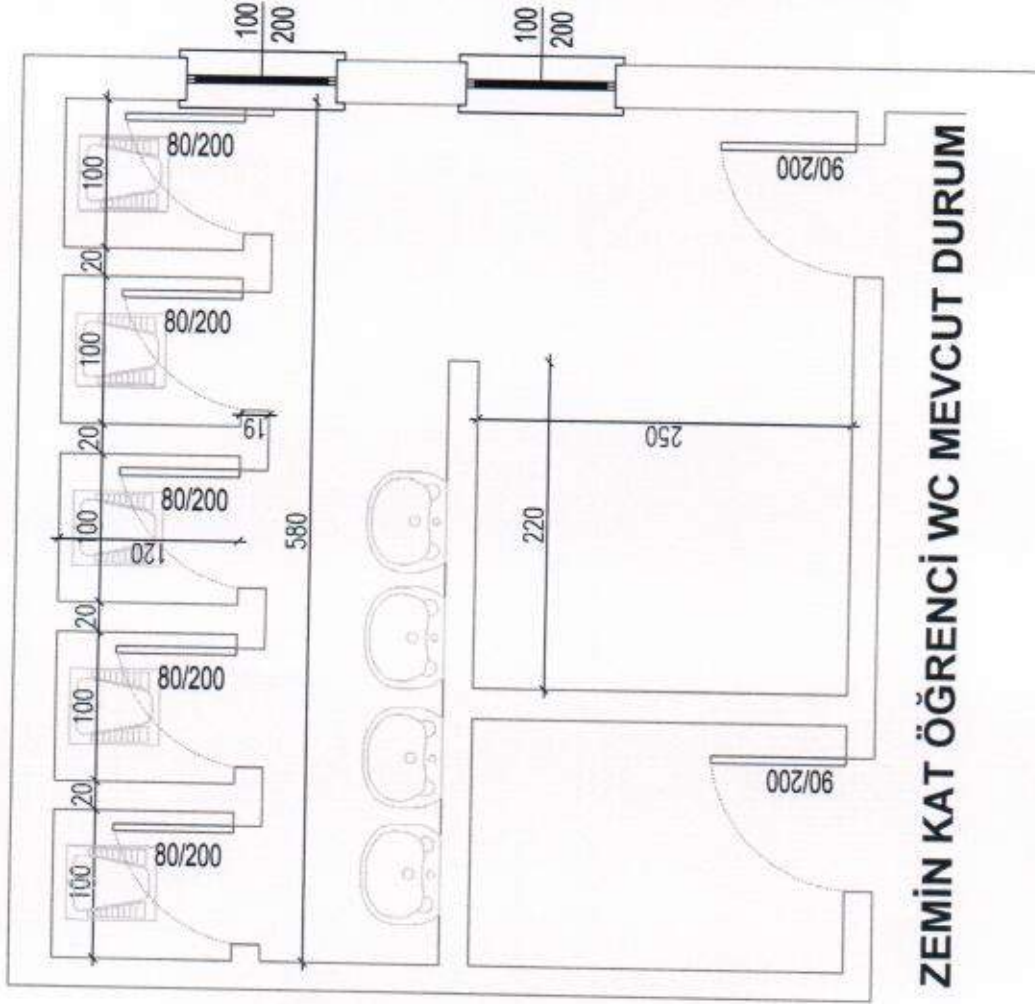

ZEMİN KAT ÖĞRENCİ WC MEVCUT DURUM

ZEYTİNLİBAHÇE M.T.A.L TUVALETLER

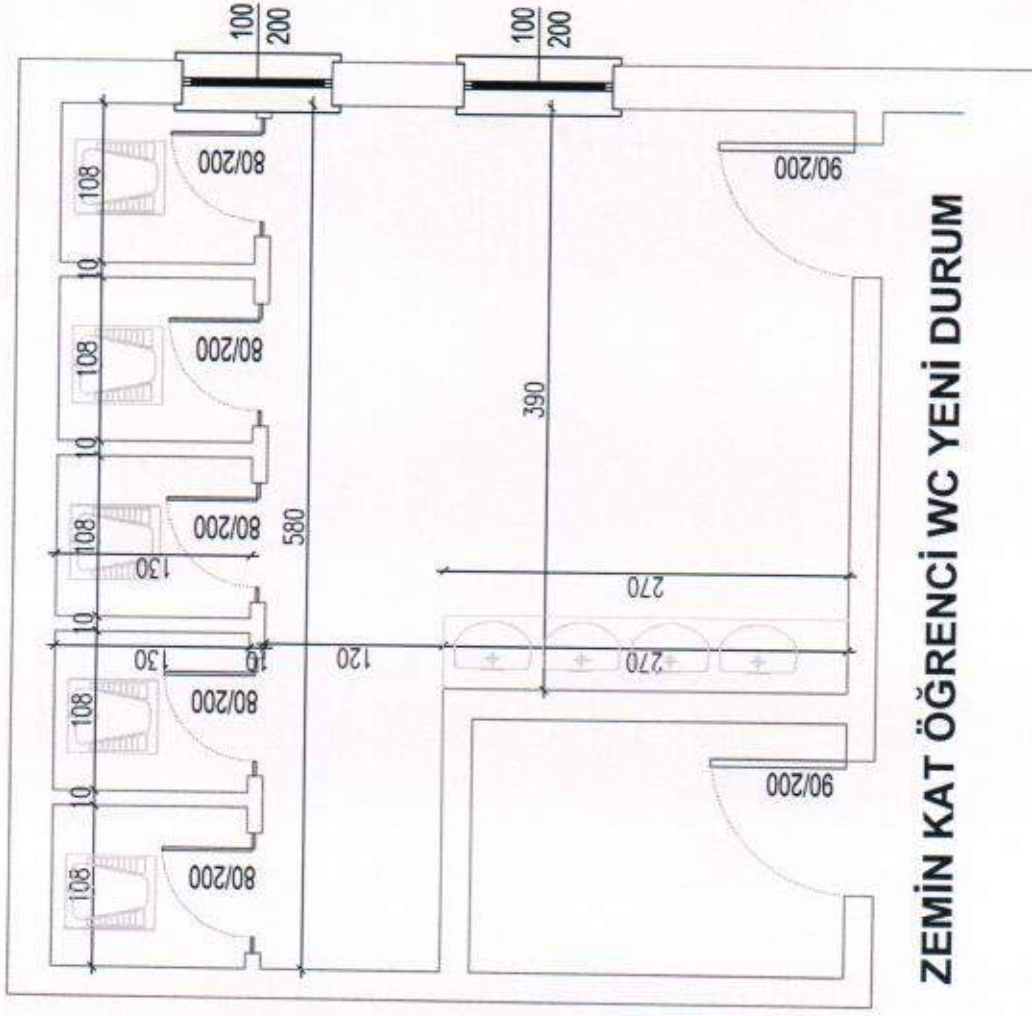

ZEMİN KAT ÖĞRENCİ WC YENİ DURUM

İsmail OLÇUM-
İnşaat Teknikeri

BODRUM KAT ARŞİV OFİSİ MEVCUT DURUM

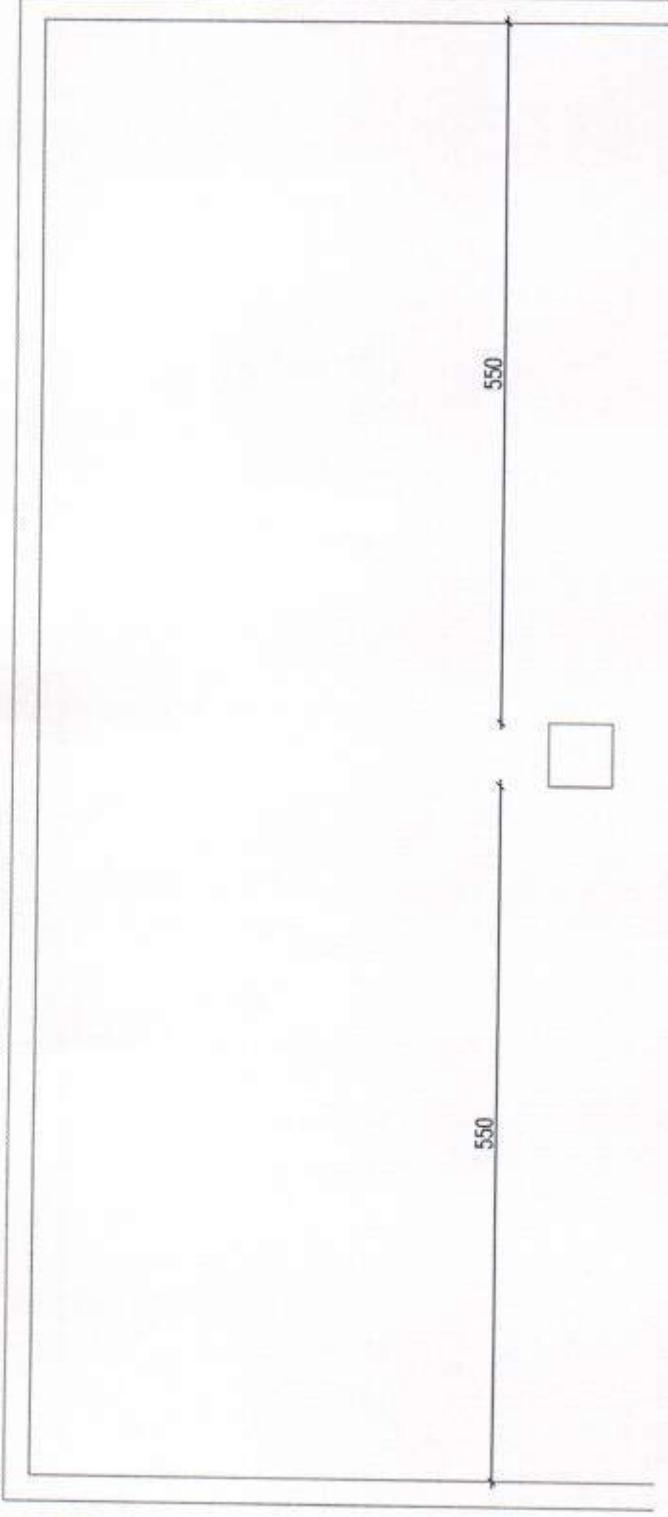

BODRUM KAT ARŞİV ODASI YENİ DURUM

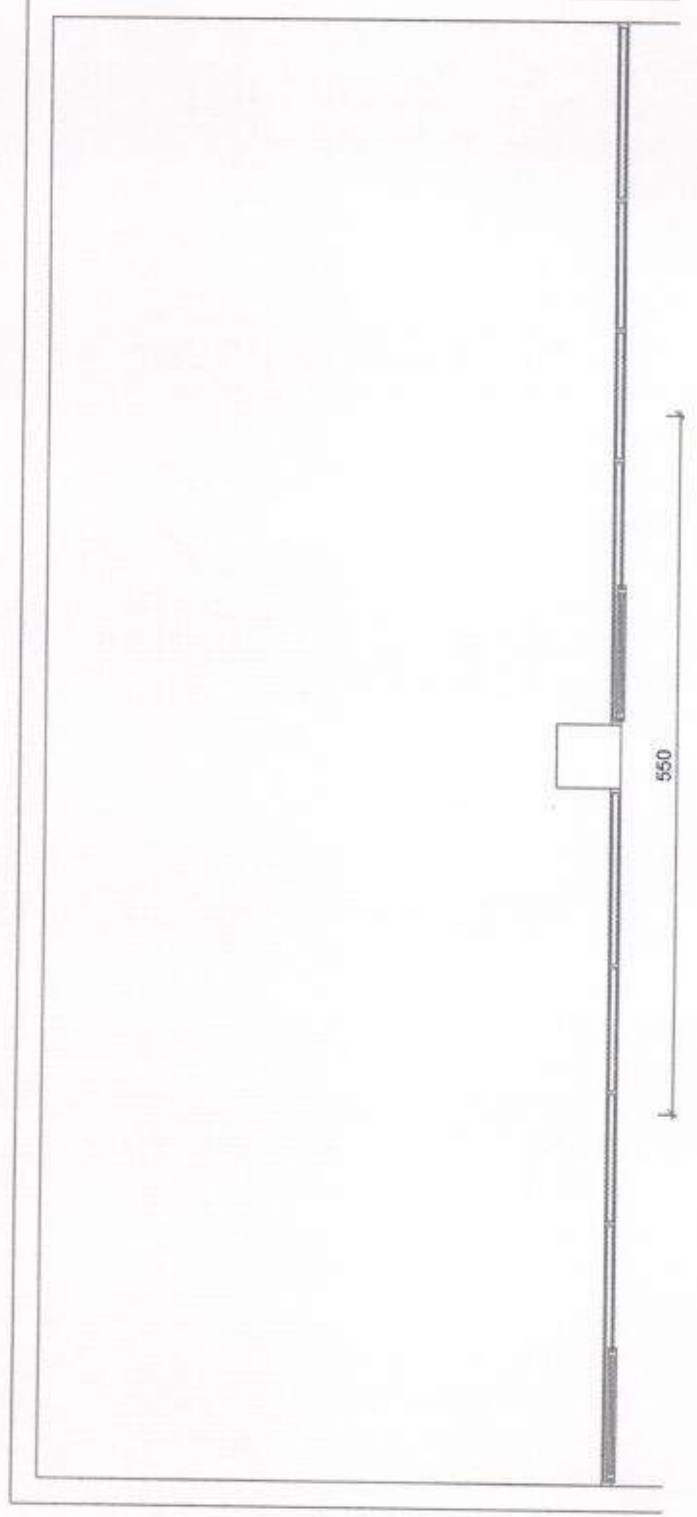

İsmail OLÇUM
İnşaat Teknikeri

ÖĞRETMEN TUVALETİ

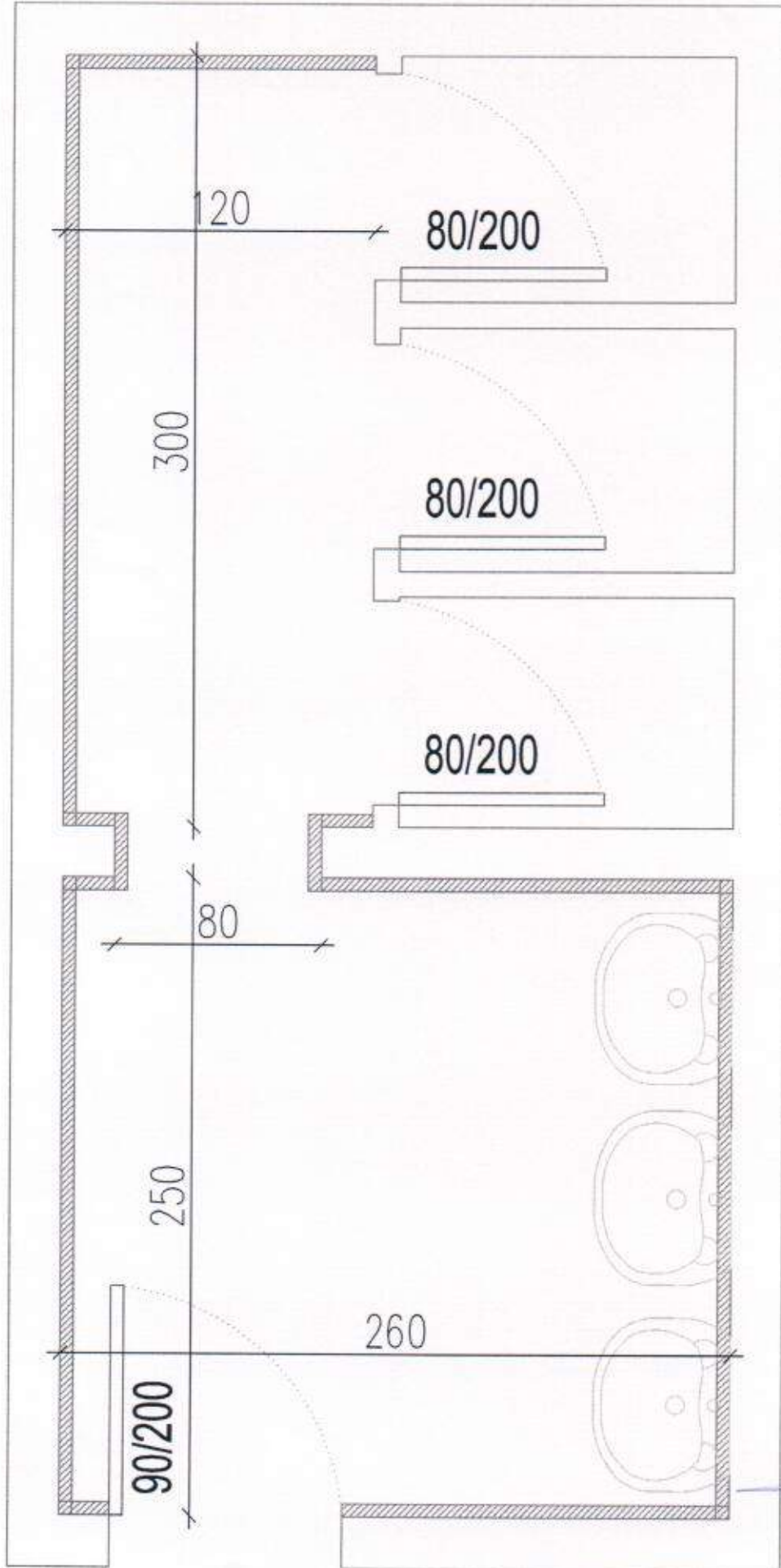

S. Olçum
İsmail OLÇUM.
İnşaat Teknikeri

B BLOK OKUL BİNASI

BİRLEŞİM YERİ

OKUL SAÇAK HİZASI

PARAPET H=20 CM

390

725

YANGIN MERDİVENİ

İsmail POLÇUM
İnşaat Teknikeri

AKDENİZ İSA ÖNER MERDİVEN

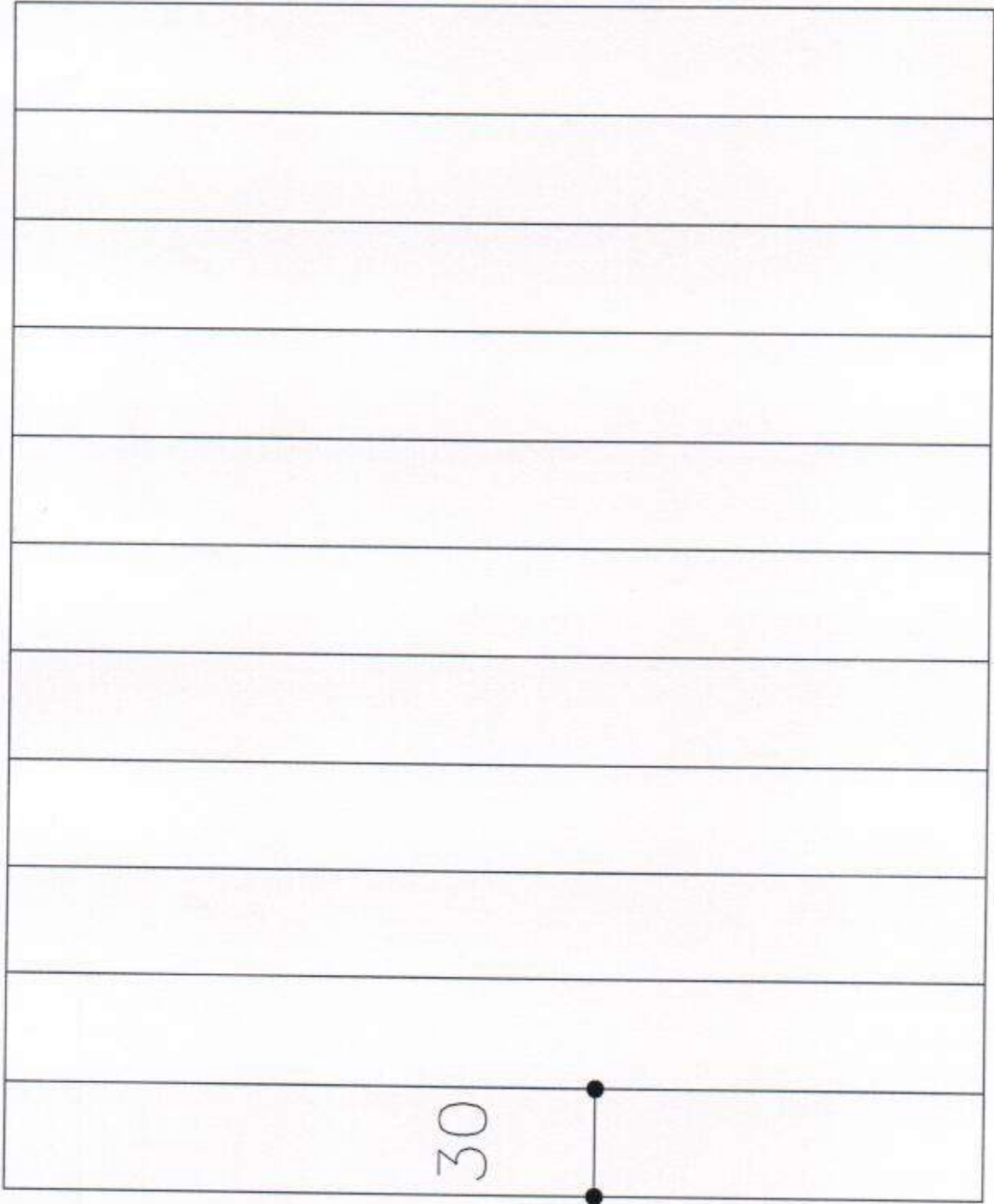

5 ADET

İsmail OLÇUM
İnşaat Teknikeri