

T.C.
MERSİN VALİLİĞİ
İl Milli Eğitim Müdürlüğü

İHALE İLANI
(22 d Yapım İşleri)

MERSİN KARACAOĞLAN ORTAOKULU ONARIM İNŞAATI

4734 Sayılı Kamu ihale Kanununun 22/d Maddesine göre yapılacaktır.

1-)İdarenin

a) Adresi

:Dumlupınar Mah. GMK Bulvarı Suphi Öner Öğretmenevi
Yanı Kat: 1 B/Blok No:120 İhale Bürosu 33130
Yenişehir/MERSİN

b) Telefon ve faks numarası

: 0 324 329 14 81 – 0 324 327 35 18

c) Elektronik posta adresi

: yatirim33@hotmail.com

d) İlgili Personel

: Serap AKDOĞAN (Büro Memuru)

2-)İşin

a) Niteliği ve türü

: Eik.Tesisat işi.

b)Yapılacağı Yer

: Mersin /Mut

d) İşin Süresi

: Yer tesliminden itibaren 30 (Otuz) takvim günüdür.

3-)Tekliflerin

a) Temin Edileceği Yer

Dumlupınar Mah. GMK Bulvarı Suphi Öner Öğretmenevi
Yanı Kat:1 B/Blok No:120 İhale Bürosu 33130
Yenişehir/MERSİN

b) Başlangıç Tarihi ve saati

: 10/08/2015 Tarihinde Saat: 15:00

c) Teslim Edileceği Yer

Dumlupınar Mah. GMK Bulvarı Suphi Öner Öğretmenevi
Yanı Kat: 1 B/Blok No: 120 İhale Bürosu 33130
Yenişehir/MERSİN

d) Bitiş Tarihi ve saati

: 13/08/2015 Tarihinde Saat: 10:45

4. Teklif ekinde istenilen belgeler:

a) Tebligat için adres beyanı; ayrıca irtibat için telefon numarası ve faks numarası ile elektronik posta adresi.

b) Mevzuatı gereği kayıtlı olduğu Ticaret Sanayi Odası Belgesi /veya.Esnaf ve Sanatkarlar Odası Belgesi, (2015 Yılı içinde alınmış).

c) Teklif vermeye yetkili olduğunu gösteren İmza Beyannamesi veya İmza Sirküleri.

d) Yukarıdaki adresten imza karşılığında temin edilecek teklif mektubu,

5. Sadece yerli istekliler katılabilecektir.

6. Teklif verecek olanların, yukarıdaki adresten imza karşılığında doküman almaları zorunludur.

7. Teklifler ekleri ile birlikte, son teklif verme saatine kadar, Mersin İl Milli Eğitim Müdürlüğü Kat:1 B/Blok No:120 İhale Bürosu adresine teslim edilecektir,

8. İstekliler tekliflerini, anahtar teslimi götürü bedel üzerinden, işin tamamı için verecektir.

9. Verilen tekliflerin geçerlilik süresi, temin tarihinden itibaren en az 30 gün takvim günü olmalıdır,

10. İstenilen Tüm Belgelerin Güncel ve Doğru olması, Hata tespit edilmesi durumunda Teklif geçersiz sayılacaktır.

11. İş uhdesinde kalan istekliye ait yukarıda istenen belgelerin aslı veya idare tarafından aslı görülmüştür kaşeli olarak verilmesi.

M.Sabri ÖZBEY
Müdür Yardımcısı

KOMİSYON BAŞKANLIĞINA

DOĞRUDAN TEMİN TEKLİF MEKTUBU:

.../08/2015

Teklif Sahibinin	
Adı Soyadı/Ticaret Unvanı, Uyruğu	
Açık Tebligat Adres	
Bağlı Olduğu Vergi Dairesi ve Vergi Numarası	
Telefon ve Faks Numarası E-Mail Adresi (Varsa)	

İdarenizce yapılacak olan **MERSİN MUT KARACAOĞLAN ORTAOKULU ONARIM İNŞAATI** işine ait ihale dokümanını oluşturan bütün belgeler tarafımızdan incelenmiş, okunmuş ve herhangi bir ayırım ve sınırlama yapmadan bütün koşullarıyla kabul edilmiştir. yapılacak olan **MERSİN MUT KARACAOĞLAN ORTAOKULU ONARIM İNŞAATI** işine ilişkin olarak aşağıdaki hususları içeren teklifimizin kabulünü arz ederiz.

- 1- Teklifimize **KDV hariç, tüm vergi, harç, nakliye, yükleme-boşaltma ve tüm imalatlar** dahildir.
- 2- İmalatlarda(Onarım ve Hizmet alımlarında) kullanılacak Malzemelerin TSE'li, iyi cins, kaliteli, standartlara uygun olduğunu ve ilgililer tarafından beğenileceğini kabul ediyoruz.
- 3- Teklifimiz/...../2015 tarihine kadar geçerlidir.
- 4-Mevzuatı gereği kayıtlı olduğu **Ticaret Sanayi Odası Belgesi /veya.Esnaf ve Sanatkarlar Odası Belgesi, (2015 Yılı içinde alınmış).**
- 5-Teklif vermeye yetkili olduğunu gösteren **İmza Beyannamesi veya İmza Sirküleri.**
- 6-Aldığımız herhangi bir teklifi veya en düşük teklifi seçmek zorunda olmadığımızı kabul ediyoruz.
- 7-İhale konusu işle ilgili olmak üzere idarenizce malzeme alımı yapılacak diğer işlerde, idarenizin çıkarlarına aykırı düşecek hiçbir eylem ve oluşum içinde olmayacağımızı taahhüt ediyoruz.
- 8-4734 sayılı Kamu İhale Kanununun 4 üncü maddesindeki "**yerli istekli**" tanımı gereğince yerli istekli durumundayız.
- 9-Teklifimizde yer alan imalatlarda kullanılan malzemelerin 4734 sayılı Kamu İhale Kanununun 63 üncü maddesi gereğince Kamu İhale Kurumunca belirlenen esaslar çerçevesinde yerli malı olduğunu beyan ediyoruz.
- 10- Onarım/Hizmet alımı işi ihalesi 4734 sayılı Kamu İhale Kanununun 22/d doğrudan temin maddesine göre yapılacaktır.
- 11-Teklif Mektubu üzerinde silinti kazıntı ve düzeltme yapılmayacak, aksi takdirde teklif mektubu geçersiz sayılacaktır.
- 12-Verilen tekliflerin geçerlilik süresi, teklif verilmiş tarihinden itibaren en az **30** takvim günü
- 13-İmalatların tamamına verilmeyen teklifler geçersiz sayılacaktır.
- 14-İdare herhangi bir aşamada bütün teklifleri redderek ihaleyi iptal etmekte serbesttir.
- 15-İş uhdesinde kalan firma veya şahıs, 5 gün içerisinde işe başlamaması durumunda, İş iptal edilecektir.
- 16-Söz konusu onarım işinin tamamı için teklifimiz; KDV Hariç Rakamla (..... TL) Yazıyla(.....)dır. Saygılarımızla

.../08/2015

Ad SOYAD/ Firma Kaşesi

İmza

T.C.
MERSİN VALİLİĞİ
İl Millî Eğitim Müdürlüğü

TARİHİ 08.05.2015
İŞİN ADI MUT KARACAĞÖZLÜ ORTAOKULU ONARIM İNŞAATI

MAHAL LİSTESİ
ELEKTRİK TESİSATI

S.NO	POZ NO	İMALATIN CİNSİ	BİRİM	MAHAL
1	014-002	El ile sert toprak kazılması (kil, siltli, kumlu ve gevşek kil, killi)	m ²	TEDAŞ direği ile okul binası arası kazılacak
2	204-401	Sert PVC plastik pis su borusu (geçme mufllu, çap: 50-40 mm)	Mt.	TEDAŞ direği ile okul arası kazılan kanala döşenecek
3	701-101	Sac pano-800 mm genişliğinde	Adet	Okul ana panosu
4	703-101	Tel kafesli sac kapı: (Ölçü: m ² İhzarat: %60)	m ²	Ana Panonun önüne çekilecek
5	703-102	Tel kafesli muhafaza: (Ölçü: m ² ; İhzarat: %60)	m ²	Ana Panonun önüne çekilecek
6	704-102	Sıva üstü sac tablo-0,10-0.20 m ² 0.20 m ² dahil)	Adet	Tedaş direğine monte edilecek
7	705-103	Gömme tip sac tablo-0.20-0.30 m ² (0,30 m ² dahil)	Adet	Kat tali panoları olarak kullanılacak
8	707-101	Anahtarlı otomatik sigortalı loj. tipi sac tablo-4 sigortalı	Adet	Sınıflara klima için takılacak
9	710-100	Bakır bara temin ve montajı	Kg.	Ana pano içine takılacak
10	715-309	Termik Magnetik Şalter-tablo arkası-3x100 A'e kadar	Adet	Ana Pano ve kat tali panolara takılacak
11	715-310	Termik Magnetik Şalter-tablo arkası-3x200 A'e kadar	Adet	Ana Panoya takılacak
12	718-508	Kaçak akım koruma şalterleri-4x40 A'e kadar (30 mA)	Adet	Kat tali panolara priz linyeleri için takılacak
13	718-509	Kaçak akım koruma şalterleri-4x63 A'e kadar (30 mA)	Adet	Kat tali panolara klima linyeleri içintakılacak
14	723-401	Otomatik kumandalı merkezi kompanzasyon bataryası-400 V	KVAR	Ana panoya Kompanzasyon için takılacak
15	724-104	Bıçaklı sigorta-160 A'e kadar	Adet	Tedaş direğindeki pano içine takılacak
16	724-401	Anahtarlı otomatik sigorta (3 kA)-16 A'e kadar	Adet	Kat tali panolara takılacak
17	724-402	Anahtarlı otomatik sigorta (3 kA)-25 A'e kadar	Adet	Kat tali panolara takılacak
18	724-405	Anahtarlı otomatik sigorta (3 kA)-16-25 A'e kadar (1 fazlı not)	Adet	Klima sigortalarına takılacak
19	724-407	Anahtarlı otomatik sigorta (3 kA)-3x40 A'e kadar	Adet	ışık ve priz linyeleri için kat tali panolarına takılacak
20	724-408	Anahtarlı otomatik sigorta (3 kA)-3x63 A'e kadar	Adet	Klimalar için kat tali panolarına takılacak
21	725-312	Multimetre, 3 Faz akım (A), 3 Faz gerilim, Cos ϕ ve Frekans	Adet	Ana Paoya takılacak
22	725-401	Akım ölçü trafosu 100-500/5 A	Adet	Ölçü aletleri için ana panoya takılacak
23	725-731	Üç Fazlı Zaman Tarifeli Elektronik Tip (Aktif-Reaktif) Sayaç,	Adet	Ana Paoya takılacak
24	725-905	İşaret lambası 500 V'a kadar	Adet	Ana Pano ve kat tali panolara takılacak
25	726-302	Topraklama hattı-6 mm ² (borusuz) çıplak örgülü veya dolu b	Mt.	Kalorfer besl. panosu ile ana pano arasına çekilecek
26	726-304	Topraklama hattı-16 mm ² (borusuz)	Mt.	Kat tali panoları ile ana pano arasına çekilecek
27	726-307	Topraklama hattı-50 mm ² (borusuz) çıplak örgülü veya dolu	Mt.	Ana pano ile topraklama çubuğu arasına çekilecek
28	727-121	PVC boru içinde (NYA)-3x25+16 mm ² P 37	Mt.	Ana Pano ve kat tali panoları arasına çekilecek
29	727-411	Kurşunsuz PVC izoleli (NYM) kablo-3x2,5 mm ²	Mt.	Kat tali panoları ile klimalar arasına ayrı ayrı çekilecek
30	727-416	Kurşunsuz PVC izoleli (NYM) kablo-4x4 mm ²	Mt.	Kalorfer besl. panosu ile ana pano arasına çekilecek
31	727-522	1 kV yeraltı kablosu (NYY)-3x35+16 mm ²	Mt.	Tedaş direği ile ana pano arasına çekilecek
32	730-102	Yeraltı kablo başlığı 3x35+16 mm ² 'ye kadar	Adet	Tedaş direğinde kablo ucuna takılacak.
33	983-102	TS 435 / T1 standardına uygun, Toprak elektrodu (Çubuk)el	Adet	Topraklama için yere çakılacak
34	983-103	İletken koruyucu borusu (3 m'lik)	Adet	Tedaş direğinden inen kablo dışına takılacak

TOPLAM.....:

NOT: Yukarıda gösterilen elektrik tesisatı poz numaralarına ait imalatlar, Çevre ve Şehircilik Bakanlığı birim fiyat tariflerinde belirtildiği şekilde yapılacaktır.

Bu cetvel 4734 sayılı Kamu İhale Kanununun 9. Maddesi ve Yapım İşleri İhaleleri Uygulama Yönetmeliğinin II bölümünde belirtilen esaslar doğrultusunda hazırlanmıştır. Bu cetvelin hazırlanmasında aşağıdaki sıra takip edilmiştir;

1-Çevre ve Şehircilik Bakanlığı na ait birim fiyatlar ve rayçler,

2-Diğer kamu kuruluşlarına ait birim fiyatlar ve rayçler,

3-Yapım İşleri İhaleleri Uygulama Yönetmeliğinin 9. maddesi doğrultusunda piyasa araştırması yapılmak suretiyle elde edilecek fiyatlar

4. Yaklaşık maliyette KDV dahil edilmemiştir.

HAZIRLAYAN
Rüştü GURSOY
Elk-Teknis

T.C.
MERSİN VALİLİĞİ
İl Millî Eğitim Müdürlüğü

ARİHİ : 04.08.2015
ŞİN ADI : MUT KURTSUYU ZEKERİYA ÇETİN İLK. ORTAOKULU ONARIM İNŞAATI

MAHAL LİSTESİ
ELEKTRİK TESİSATI

S.NO	POZ NO	İMALATIN CİNSİ	BİRİM	MAHALİ
1	703-101	Tel kafesli sac kapı: (Ölçü: m ² İhzarat: %60)	m ²	Bahçedeki elektrik trafosunun çevresine yapılacak
2	703-102	Tel kafesli muhafaza: (Ölçü: m ² .; İhzarat: %60)	m ²	Bahçedeki elektrik trafosunun çevresine yapılacak
3	727-544	1 KV yeraltı kablosu (NYY)-1x50 mm ²	Mt.	Bahçedeki elektrik trafosunun topraklaması için trafodan 20 mt ileriye çekilecek
4	983-102	TS 435 / T1 standardına uygun, Toprak elektrodu (Çubuk)elektrolitik bakır	Adet	Bahçedeki elektrik trafosunun topraklaması için trafodan 20 mt uzağa çakılacak
5				
6				
7				
8				
9				
10				
11				
12				
13				
14				
15				
16				
17				
NOT :40*40 Köşebent' ten 2 mt yüksekliğinde (yer üstünde) 2,5 *2,0 mt ebadında 2 mm'lik galvanizli örgü telden koruyucu tel kafes yapılarak trafo etrafı çevrilecek ve giriş -çıkış için 1 mt genişliğinde kapı konularak asma kilit takılacaktır.				

NOT: Yukarıda gösterilen elektrik tesisatı poz numaralarına ait imalatlar, Çevre ve Şehircilik Bakanlığı birim fiyat tariflerinde belirtildiği şekilde yapılacaktır.

Bu cetvel 4734 sayılı Kamu İhale Kanununun 9 . Maddesi ve Yapım İşleri İhaleleri Uygulama Yönetmeliğinin II bölümünde belirtilen esaslar doğrultusunda hazırlanmıştır. Bu cetvelin hazırlanmasında aşağıdaki sıra takip edilmiştir;

- 1-Çevre ve Şehircilik Bakanlığı' na ait birim fiyatlar ve rayiçler,
- 2-Diğer kamu kuruluşlarına ait birim fiyatlar ve rayiçler,
- 3-Yapım İşleri İhaleleri Uygulama Yönetmeliğinin 9. maddesi doğrultusunda piyasa araştırması yapılmak suretiyle elde edilecek fiyatlar
4. Yaklaşık maliyette KDV dahil edilmemiştir.

HAZIRLAYAN
Rüştü GÜRİSOY
Ek.Tekn.

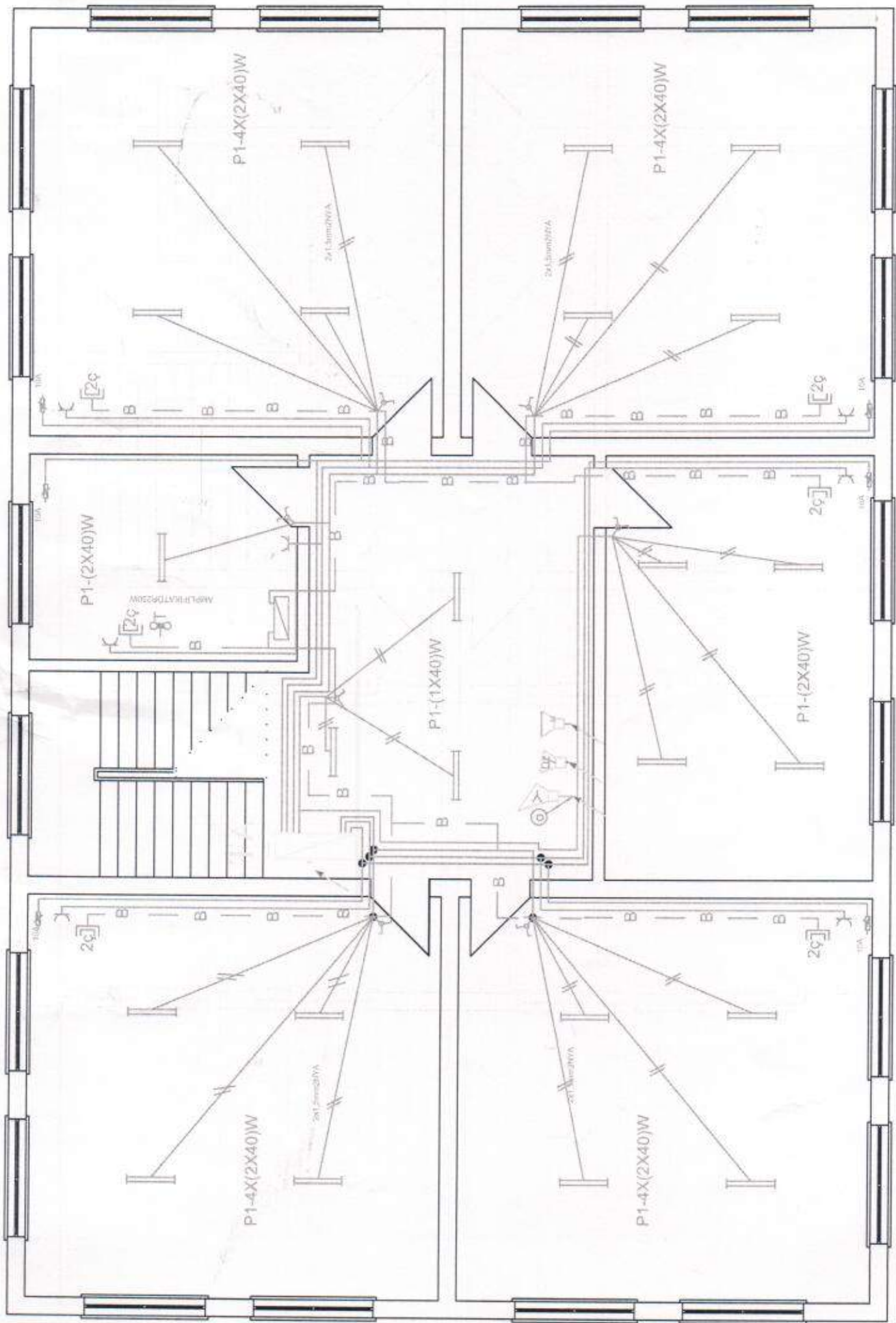

MUT YAPINTI İLEKOK.007AOKL. 1. KAT

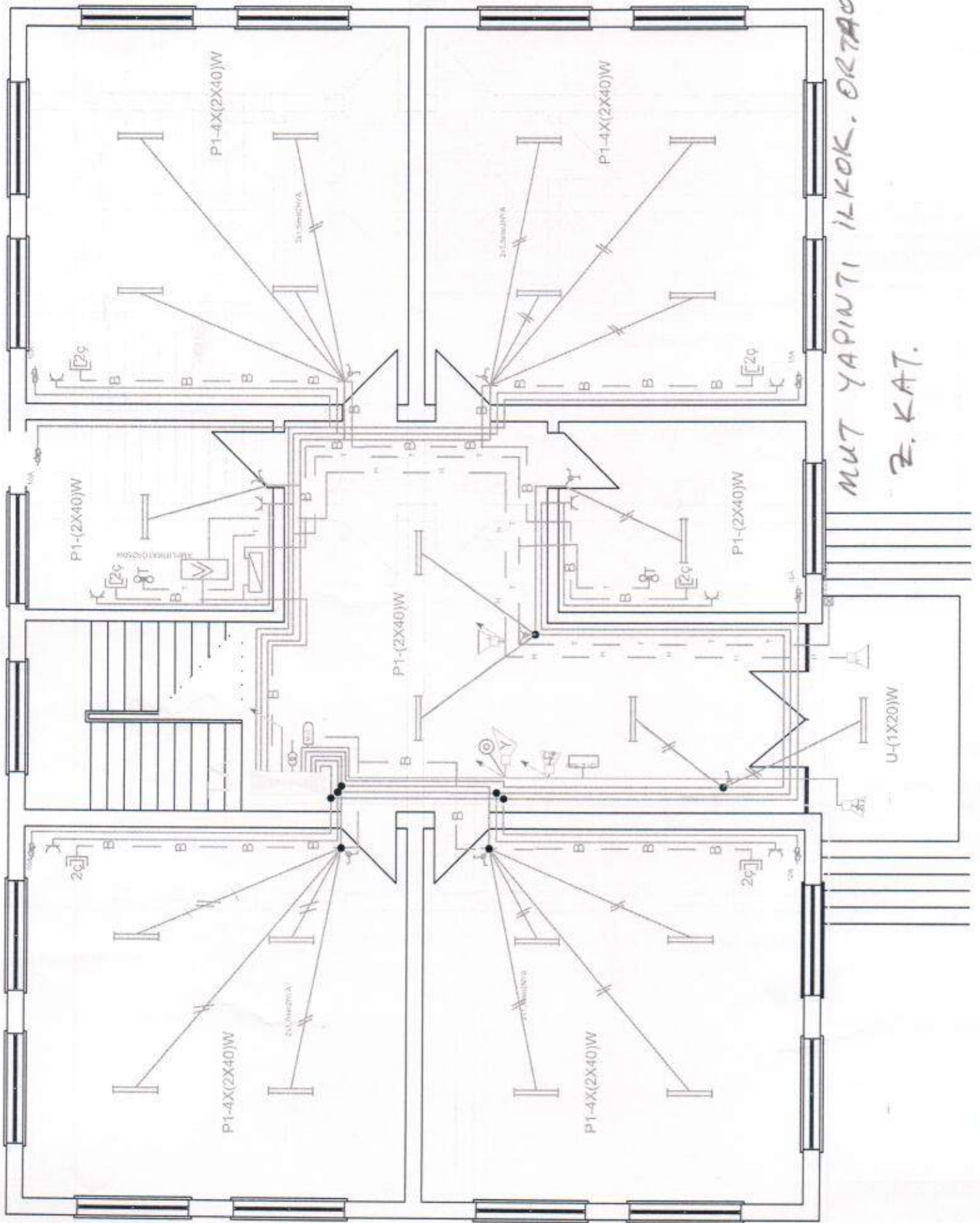

MUT YAPINTI ILKOK. ORTAOKUL.
2. KAT.

MUT KARACAĞLAN ORTAOKULU

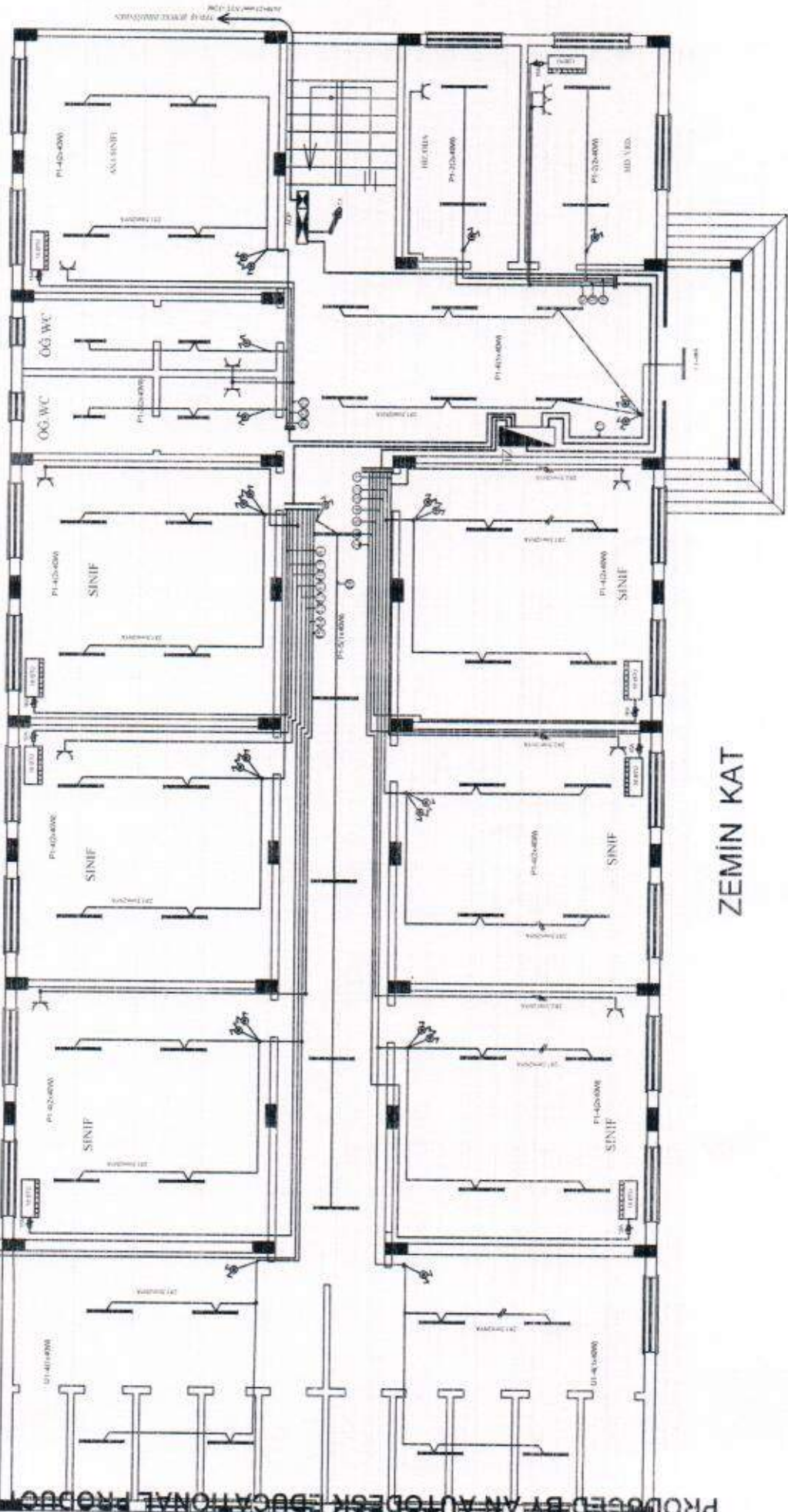

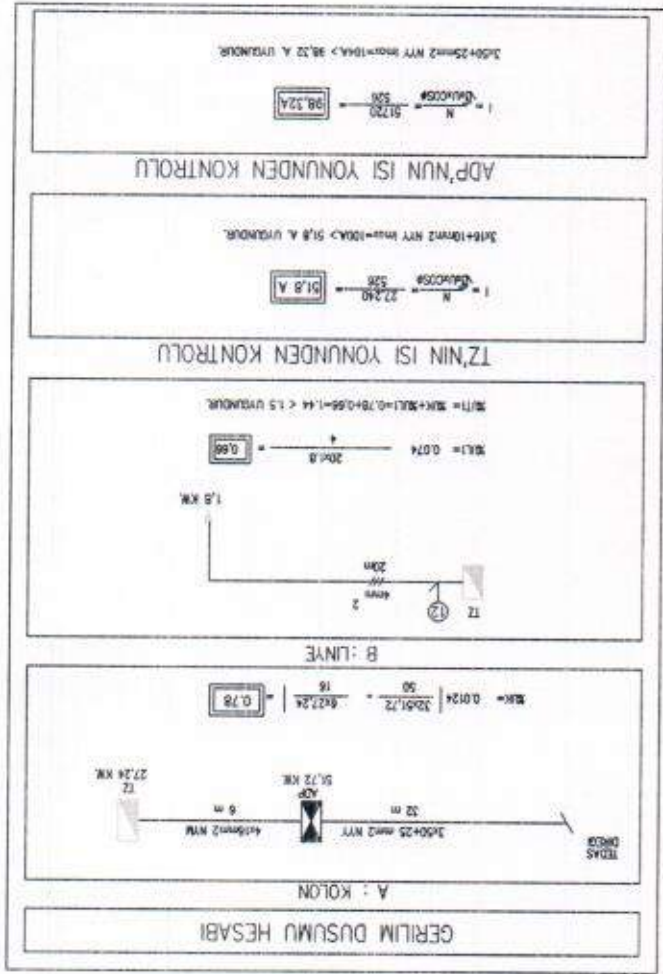

YÜKLEM CEZVELİ

YÜKLEM NO	YÜKLEM ADI	YÜKLEM DEĞERİ (kN)	YÜKLEM YERİ (m)	YÜKLEM YÖNÜ	YÜKLEM SÜRESİ (s)	YÜKLEM HESABI
1	ÖLÇÜ	900	16	R	5	14400
2	ÖLÇÜ	640	10	S	5	6400
3	ÖLÇÜ	480	10	T	5	4800
4	ÖLÇÜ	300	16	R	5	3600
5	ÖLÇÜ	300	16	T	5	3600
6	ÖLÇÜ	1800	25	T	5	18000
7	ÖLÇÜ	1800	25	R	5	18000
8	ÖLÇÜ	540	10	S	5	5400
9	ÖLÇÜ	1800	25	R	5	18000
10	ÖLÇÜ	1800	25	S	5	18000
11	ÖLÇÜ	600	16	T	5	6000
12	ÖLÇÜ	1800	25	R	5	18000
13	ÖLÇÜ	5160	3025	HSY	5	51600
14	ÖLÇÜ	480	10	S	5	4800
15	ÖLÇÜ	300	16	T	5	3600
16	ÖLÇÜ	300	10	R	5	3600
17	ÖLÇÜ	280	10	S	5	2800
18	ÖLÇÜ	4	220	10	T	4400
19	ÖLÇÜ	1200	25	R	5	12000
20	ÖLÇÜ	900	16	S	5	9000
21	ÖLÇÜ	640	10	T	5	6400
22	ÖLÇÜ	1800	25	R	5	18000
23	ÖLÇÜ	900	16	T	5	9000
24	ÖLÇÜ	200	10	S	5	2000
25	ÖLÇÜ	500	10	T	5	5000

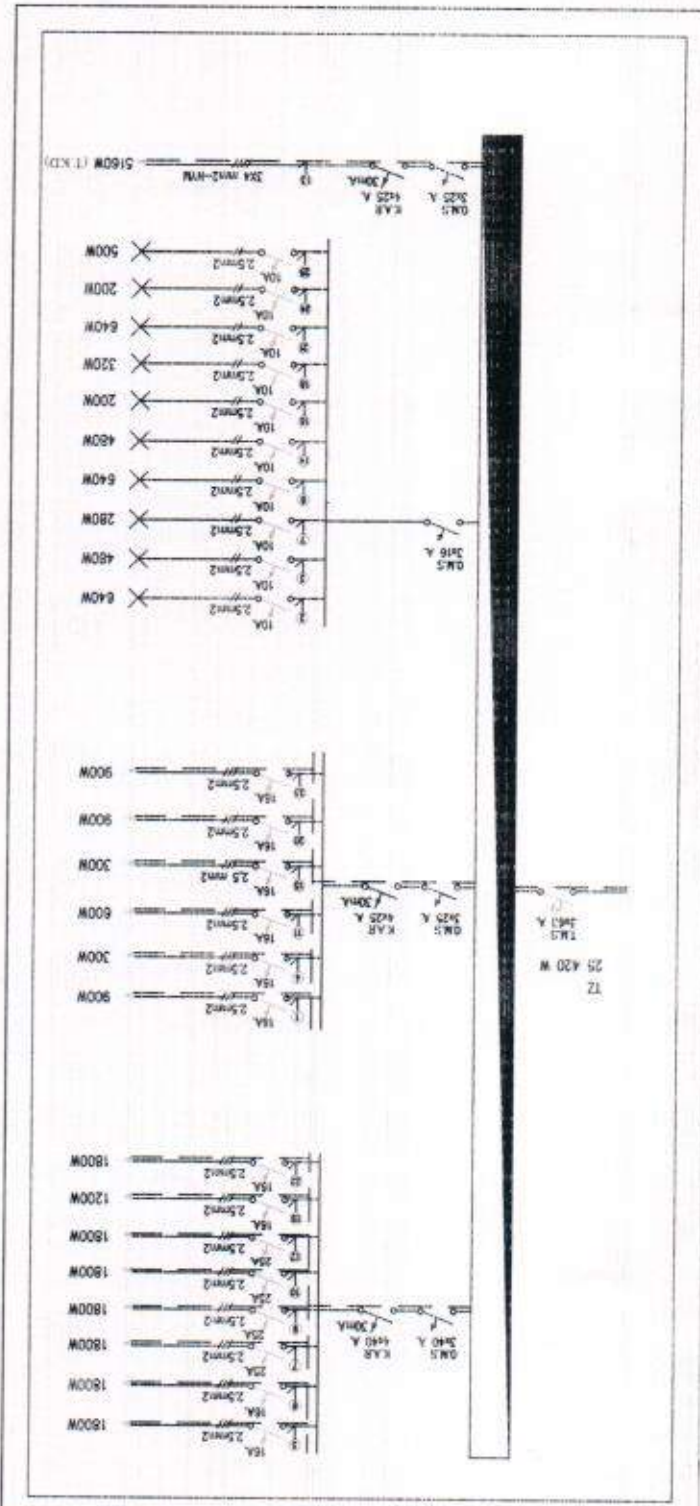

PRODUCED BY AN AUTODESK EDUCATIONAL PRODUCT

PRODUCED BY AN AUTODESK EDUCATIONAL PRODUCT

MUT KARACAĞLAN ORTAOKULU

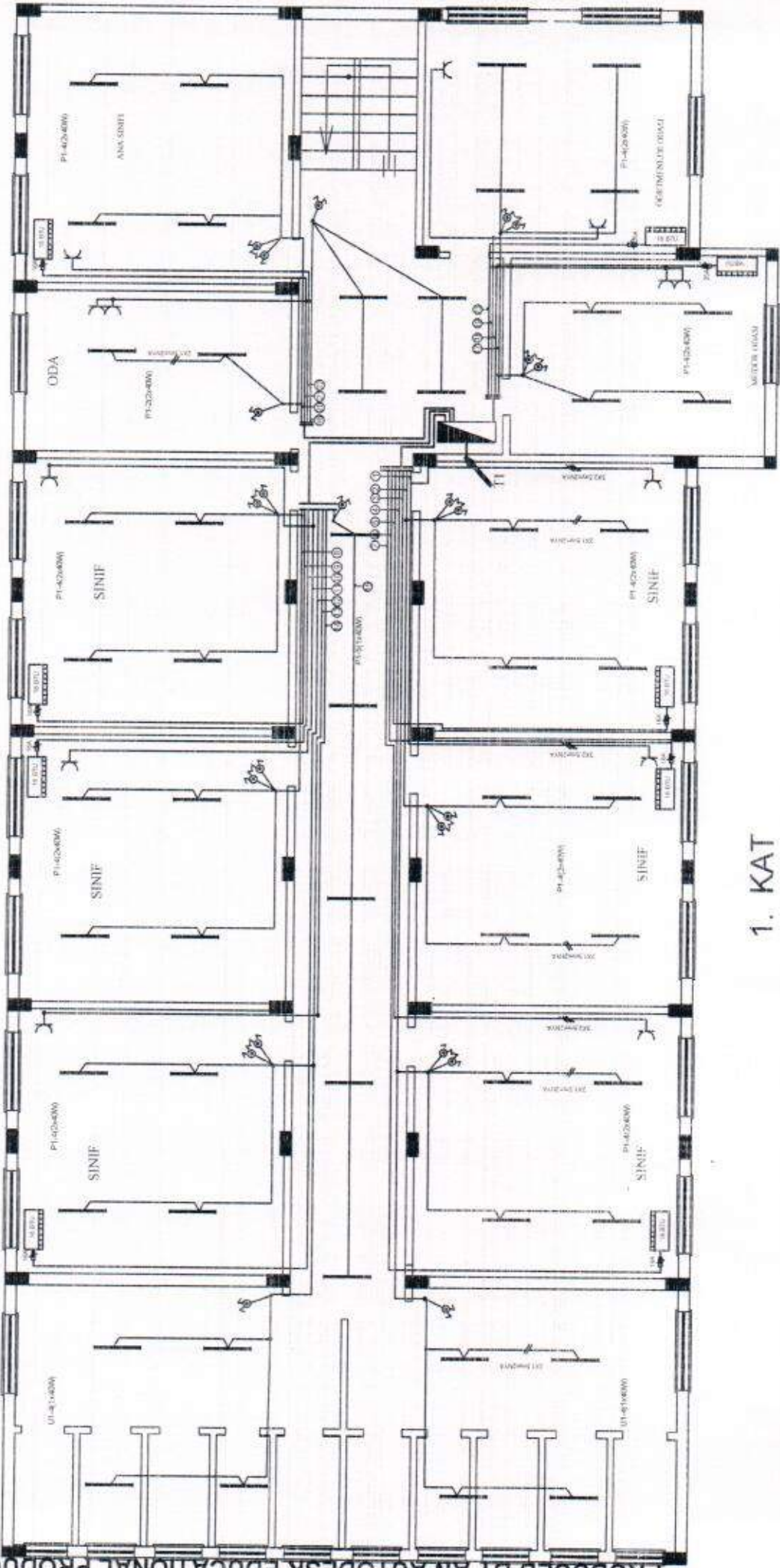

1. KAT

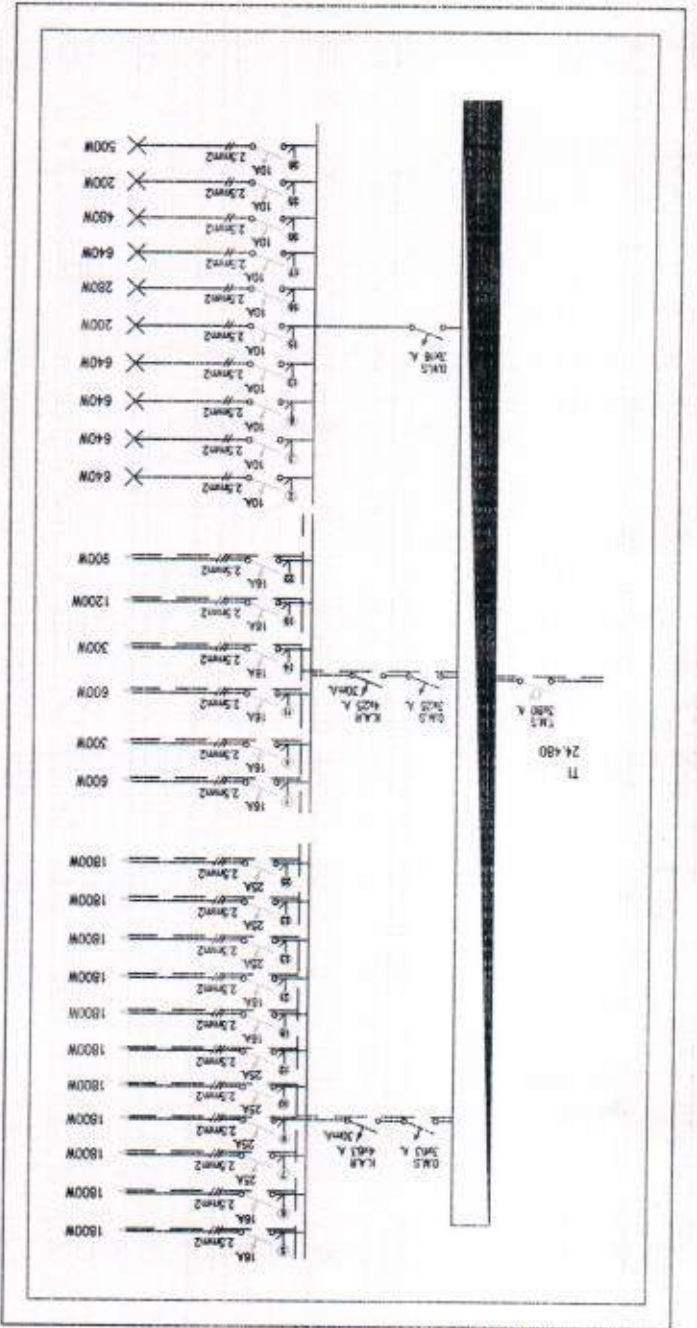

TT TAU PANO AÇUMI

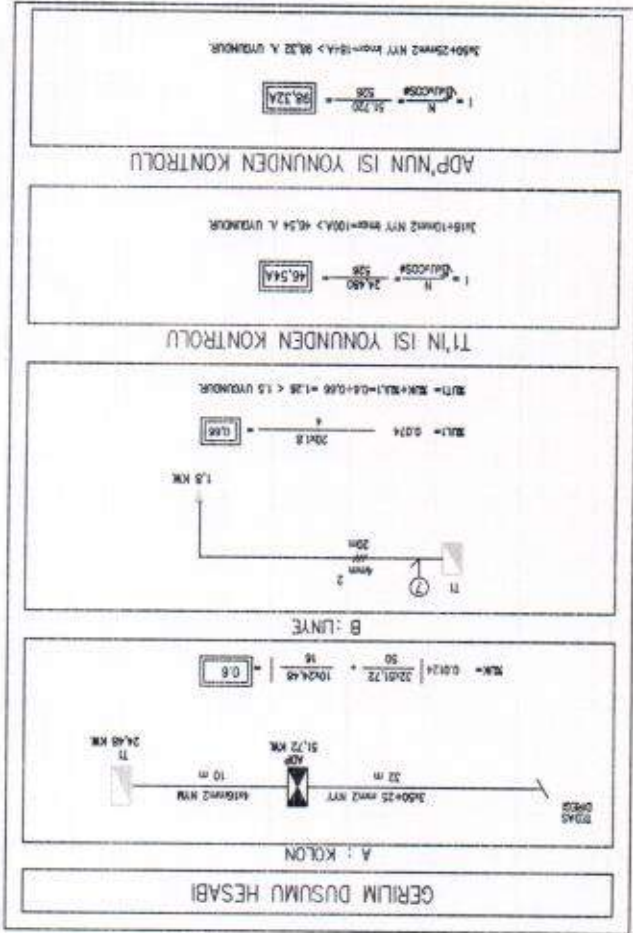

Dönme Yö. Sayı 0.40 n²
Faz no. 705-101

TABLE	SİGORTA	AKIM	TİBLİK	YÜK	TALEP	YÜKLEME	YÜKLEME
NO	AKIM	TALEP	YÜK	YÜKLEME	YÜKLEME	YÜKLEME	YÜKLEME
NO	AKIM	TALEP	YÜK	YÜKLEME	YÜKLEME	YÜKLEME	YÜKLEME
1	2	400	16	R	1	2	400
2	8	440	10	T	3	8	440
3	1	300	16	R	4	1	300
5	8	600	25	S	5	8	600
6	8	1800	25	T	6	8	1800
7	8	1800	25	R	7	8	1800
8	8	1800	25	R	8	8	1800
9	8	1800	25	R	9	8	1800
10	8	1800	25	S	10	8	1800
11	2	600	16	T	11	2	600
12	8	1800	25	S	12	8	1800
13	8	480	10	R	13	8	480
14	1	300	16	S	14	1	300
15	3	200	10	T	15	3	200
16	4	160	10	R	16	4	160
17	8	640	10	S	17	8	640
18	8	1800	25	T	18	8	1800
19	4	1200	16	R	19	4	1200
20	8	480	10	S	20	8	480
21	8	1800	25	T	21	8	1800
22	3	900	16	R	22	3	900
23	8	1800	25	T	23	8	1800
24	8	1800	25	R	24	8	1800
25	8	1800	25	S	25	8	1800

YÜKLEME ÇEVRELI

KOLON ŞEMASI

ADP YÜKLEME CETVELİ

TABLO NO	YERİ	YERİ NO	YERİ ADI	YERİ NO	YERİ ADI	YERİ NO	YERİ ADI	YERİ NO	YERİ ADI	YERİ NO	YERİ ADI	YERİ NO	YERİ ADI	YERİ NO	YERİ ADI	YERİ NO	YERİ ADI	YERİ NO	YERİ ADI
1	13	56	27240	30186	RST	TZ (DİM KAT PAK.)													
2	13	55	24480	30186	RST	T1 (1. KAT PAK.)													
T O P L A M																			
136																			
30186																			
RST																			

T. FAKTÖRÜ: 0,8
 ADP YÜKLEME CETVELİ: ADP YÜKLEME CETVELİ
 KOLON ŞEMASI: KOLON ŞEMASI

KOLON ŞEMASI
 YERİ NO: 30186
 YERİ ADI: RST

KOLON ŞEMASI

KOLON ŞEMASI
 YERİ NO: 30186
 YERİ ADI: RST
 YERİ NO: 30186
 YERİ ADI: RST

