

T.C.
MERSİN VALİLİĞİ
İl Milli Eğitim Müdürlüğü

İHALE İLANI
(22 d Yapım İşleri)

MERSİN TOROSLAR ATATÜRK MESLEKİ VE TEKNİK ANADOLU LİSESİ
ONARIM İŞİ

4734 Sayılı Kamu ihale Kanununun 22/d Maddesine göre yapılacaktır.

1-)İdarenin

a) Adresi

:Dumlupınar Mah. GMK Bulvarı Suphi Öner Öğretmenevi
Yanı Kat: 1 B/Blok No:120 İhale Bürosu 33130
Yenişehir/MERSİN

b) Telefon ve faks numarası

: 0 324 329 14 81 – 0 324 327 35 18

c) Elektronik posta adresi

: yatirim33@hotmail.com

d) İlgili Personel

: Serap AKDOĞAN (Büro Memuru)

2-)İşin

a) Niteliği ve türü

: İnşaat onarım işi.

b)Yapılacağı Yer

: Mersin / TOROSLAR

d) İşin Süresi

: Yer tesliminden itibaren 30 (OTUZ) takvim günüdür.

3-)Tekliflerin

a) Temin Edileceği Yer

Dumlupınar Mah. GMK Bulvarı Suphi Öner Öğretmenevi
Yanı Kat:1 B/Blok No:120 İhale Bürosu 33130
Yenişehir/MERSİN

b) Başlangıç Tarihi ve saati

: 10/08/2015 Tarihinde Saat: 15.00

c) Teslim Edileceği Yer

Dumlupınar Mah. GMK Bulvarı Suphi Öner Öğretmenevi
Yanı Kat: 1 B/Blok No: 120 İhale Bürosu 33130
Yenişehir/MERSİN

d) Bitiş Tarihi ve saati

: 13/08/2015 Tarihinde Saat: 10:15

4. Teklif ekinde istenilen belgeler:

a) Tebligat için adres beyanı; ayrıca irtibat için telefon numarası ve faks numarası ile elektronik posta adresi.

b) Mevzuatı gereği kayıtlı olduğu Ticaret Sanayi Odası Belgesi /veya.Esnaf ve Sanatkarlar Odası Belgesi, (2015 Yılı içinde alınmış).

c) Teklif vermeye yetkili olduğunu gösteren İmza Beyannamesi veya İmza Sirküleri.

d) Yukarıdaki adresten imza karşılığında temin edilecek teklif mektubu,

5. Sadece yerli istekliler katılabilecektir.

6. Teklif verecek olanların, yukarıdaki adresten imza karşılığında doküman almaları zorunludur.

7. Teklifler ekleri ile birlikte, son teklif verme saatine kadar, Mersin İl Milli Eğitim Müdürlüğü Kat:1 B/Blok No:120 İhale Bürosu adresine teslim edilecektir,

8. İstekliler tekliflerini, anahtar teslimi götürü bedel üzerinden, işin tamamı için verecektir.

9. Verilen tekliflerin geçerlilik süresi, temin tarihinden itibaren en az 30 gün takvim günü olmalıdır,

10. İstenilen Tüm Belgelerin Güncel ve Doğru olması, Hata tespit edilmesi durumunda Teklif geçersiz sayılacaktır.

11. İş uhdesinde kalan istekliye ait yukarıda istenen belgelerin aslı veya idare tarafından aslı görülmüştür kaşeli olarak verilmesi.

12. Teklifler İhale günü saat 09:30'a kadar teslim edilecektir.

M.Sabri ÖZBEY
Müdür Yardımcısı

KOMİSYON BAŞKANLIĞINA

DOĞRUDAN TEMİN TEKLİF MEKTUBU:

.../08/2015

Teklif Sahibinin	
Adı Soyadı/Ticaret Unvanı, Uyuğu	
Açık Tebligat Adres	
Bağı Okduğu Vergi Dairesi ve Vergi Numarası	
Telefon ve Faks Numarası E-Mail Adresi (Varsa)	

İdarenizce yapılacak olan **MERSİN TOROSLAR ATATÜRK MESLEKİ VE TEKNİK ANADOLU LİSESİ ONARIM İŞİ** işine ait İhale dokümanını oluşturan bütün belgeler tarafımızdan incelenmiş, okunmuş ve herhangi bir ayırım ve sınırlama yapmadan bütün koşullarıyla kabul edilmiştir. yapılacak olan **MERSİN TOROSLAR ATATÜRK MESLEKİ VE TEKNİK ANADOLU LİSESİ ONARIM İŞİ** işine ilişkin olarak aşağıdaki hususları içeren teklifimizin kabulünü arz ederiz.

- 1- Teklifimize **KDV hariç, tüm vergi, harç, nakliye, yükleme-boşaltma ve tüm imalatlar dahildir.**
- 2- İmalatlarda(Onarım ve Hizmet alımlarında) kullanılacak Malzemelerin TSE'li, iyi cins, kaliteli, standartlara uygun olduğunu ve ilgililer tarafından beğenileceğini kabul ediyoruz.
- 3- Teklifimiz/...../2015 tarihine kadar geçerlidir.
- 4-Mevzuatı gereği kayıtlı olduğu **Ticaret Sanayi Odası Belgesi /veya.Esnaf ve Sanatkarlar Odası Belgesi, (2015 Yılı içinde alınmış).**
- 5-Teklif vermeye yetkili olduğunu gösteren **İmza Beyannamesi veya İmza Sirküleri.**
- 6-Aldığımız herhangi bir teklifi veya en düşük teklifi seçmek zorunda olmadığımızı kabul ediyoruz.
- 7-İhale konusu işle ilgili olmak üzere idarenizce malzeme alımı yapılacak diğer işlerde, idarenizin çıkarlarına aykırı düşecek hiçbir eylem ve oluşum içinde olmayacağımızı taahhüt ediyoruz.
- 8-4734 sayılı Kamu İhale Kanununun 4 üncü maddesindeki "**yerli istekli**" tanımı gereğince yerli istekli durumundayız.
- 9-Teklifimizde yer alan imalatlarda kullanılan malzemelerin 4734 sayılı Kamu İhale Kanununun 63 üncü maddesi gereğince Kamu İhale Kurumunca belirlenen esaslar çerçevesinde yerli malı olduğunu beyan ediyoruz.
- 10- Onarım/Hizmet alımı işi ihalesi 4734 sayılı Kamu İhale Kanununun 22/d doğrudan temin maddesine göre yapılacaktır.
- 11-Teklif Mektubu üzerinde silinti kazıntı ve düzeltme yapılmayacak, aksi takdirde teklif mektubu geçersiz sayılacaktır.
- 12-Verilen tekliflerin geçerlilik süresi, teklif verilmiş tarihinden itibaren en az **30** takvim günü
- 13-İmalatların tamamına verilmeyen teklifler geçersiz sayılacaktır.
- 14-İdare herhangi bir aşamada bütün teklifleri redderek ihaleyi iptal etmekte serbesttir.
- 15-İş uhdesinde kalan firma veya şahıs, 5 gün içerisinde işe başlamaması durumunda, İş iptal edilecektir.
- 16-Söz konusu onarım işinin tamamı için teklifimiz; KDV Hariç Rakamla (.....TL) Yazıyla(.....)dir. Saygılarımızla

.../08/2015

Ad SOYAD/ Firma Kaşesi

İmza

PURSANTAJ İCMALİ

TOROSLAR ATATÜRK MESLEKİ VE TEKNİK ANADOLU LİSESİ ONARIM İŞİ

GENEL İCMAL

Sıra no	Grup Kodu	Tanımı	Pursantajı
1	01	ATATÜRK M.T.A.L.	100,000000
İŞ GRUPLARI TOPLAMI (GT)			100,00

01 ATATÜRK M.T.A.L.

Sıra no	Grup Kodu	Tanımı	Pursantajı
1	01.01	İDARİ BLOK	8,054031
2	01.02	DERSLİK BLOĞU	91,945969
İŞ GRUPLARI TOPLAMI (GT)			100,00

01.01 ATATÜRK M.T.A.L./İDARİ BLOK

Sıra no	Grup Kodu	Tanımı	Pursantajı
1	01.01.01	ZEMİN KAT	3,550928
2	01.01.02	1.KAT	4,503103
İŞ GRUPLARI TOPLAMI (GT)			8,05

01.02 ATATÜRK M.T.A.L./DERSLİK BLOĞU

Sıra no	Grup Kodu	Tanımı	Pursantajı
1	01.02.01	ZEMİN KAT	16,276023
2	01.02.02	1.KAT	25,223315
3	01.02.03	2.KAT	25,223315
4	01.02.04	3.KAT	25,223315
İŞ GRUPLARI TOPLAMI (GT)			91,95

İsmail OLÇUM
İnşaat Teknikeri

MAHAL LİSTESİ

TOROSLAR ATATÜRK MESLEKİ VE TEKNİK ANADOLU LİSESİ ONARIM İŞİ
01.01.01 ATATÜRK M.T.A.L./İDARİ BLOK/ZEMİN KAT

Sıra No	Poz No	Tanımı	Birimi	MAHAL
1	Y.26.005/404	(42,5 X 42,5 CM) VEYA (45 X 45 CM) ANMA EBATLARINDA, HER TÜRLÜ DESEN VE YÜZEY ÖZELLİĞİNDE, I.KALİTE, RENKLİ SERAMİK YER KAROLARI İLE 3 MM DERZ ARALIKLI DÖŞEME KAPLAMASI YAPILMASI (KARO YAPIŞTIRICISI İLE)	M2	Ekli projede belirtilen kısımlara uygulanacak.

İsmail OLÇUM
İnşaat Teknikeri

MAHAL LİSTESİ

TOROSLAR ATATÜRK MESLEKİ VE TEKNİK ANADOLU LİSESİ ONARIM İŞİ
01.01.02 ATATÜRK M.T.A.L./İDARİ BLOK/1.KAT

Sıra No	Poz No	Tanımı	Birimi	MAHAL
1	Y.26.005/404	(42,5 X 42,5 CM) VEYA (45 X 45 CM) ANMA EBATLARINDA, HER TÜRLÜ DESEN VE YÜZEY ÖZELLİĞİNDE, I.KALİTE, RENKLİ SERAMİK YER KAROLARI İLE 3 MM DERZ ARALIKLI DÖŞEME KAPLAMASI YAPILMASI (KARO YAPIŞTIRICISI İLE)	M2	Ekli projede belirtilen kısımlara uygulanacak.

İsmail OLÇUM
İnşaat Teknikeri

MAHAL LİSTESİ

TOROSLAR ATATÜRK MESLEKİ VE TEKNİK ANADOLU LİSESİ ONARIM İŞİ
01.02.01 ATATÜRK M.T.A.L./DERSLİK BLOĞU/ZEMİN KAT

Sıra No	Poz No	Tanımı	Birimi	MAHAL
1	ANALİZ GRANİT. BASAMA	GRİ GRANİT LEVHA İLE MERDİVEN BASAMAĞI KAPLAMASI YAPILMASI (BASAMAK 2 CM, RIHT 2 CM KALINLIĞINDA) (HONLU VE CİLALI)	MT	Zemin kattan idari kata çıkan merdivenlerde uygulanacak
2	Y.26.005/404	(42,5 X 42,5 CM) VEYA (45 X 45 CM) ANMA EBATLARINDA, HER TÜRLÜ DESEN VE YÜZEY ÖZELLİĞİNDE, I.KALİTE, RENKLİ SERAMİK YER KAROLARI İLE 3 MM DERZ ARALIKLI DÖŞEME KAPLAMASI YAPILMASI (KARO YAPIŞTIRICISI İLE)	M2	Ekli projede belirtilen kısımlara uygulanacak.

İsmail OLÇUM
İnşaat Teknikeri

MAHAL LİSTESİ

TOROSLAR ATATÜRK MESLEKİ VE TEKNİK ANADOLU LİSESİ ONARIM İŞİ
01.02.02 ATATÜRK M.T.A.L./DERSLİK BLOĞU/1.KAT

Sıra No	Poz No	Tanımı	Birimi	MAHAL
1	ANALİZ.GRANİT. BASAMA	GRİ GRANİT LEVHA İLE MERDİVEN BASAMAĞI KAPLAMASI YAPILMASI (BASAMAK 2 CM, RIHT 2 CM KALINLIĞINDA) (HONLU VE CİLALI)	MT	Kat merdivenlerinde.
2	Y.26.005/404	(42,5 X 42,5 CM) VEYA (45 X 45 CM) ANMA EBATLARINDA, HER TÜRLÜ DESEN VE YÜZEY ÖZELLİĞİNDE, I.KALİTE, RENKLİ SERAMİK YER KAROLARI İLE 3 MM DERZ ARALIKLI DÖŞEME KAPLAMASI YAPILMASI (KARO YAPIŞTIRICISI İLE)	M2	Ekli projede belirtilen kısımlara uygulanacak.

İsmail OLÇUM
İnşaat Teknikeri

MAHAL LİSTESİ

TOROSLAR ATATÜRK MESLEKİ VE TEKNİK ANADOLU LİSESİ ONARIM İŞİ
01.02.03 ATATÜRK M.T.A.L./DERSLİK BLOĞU/2.KAT

Sıra No	Poz No	Tanımı	Birimi	MAHAL
1	ANALİZ GRANİT, BASAMA	GRİ GRANİT LEVHA İLE MERDİVEN BASAMAĞI KAPLAMASI YAPILMASI (BASAMAK 2 CM, RIHT 2 CM KALINLIĞINDA) (HONLU VE CİLALİ)	MT	Kat merdivenlerinde
2	Y.26.005/404	(42,5 X 42,5 CM) VEYA (45 X 45 CM) ANMA EBATLARINDA, HER TÜRLÜ DESEN VE YÜZEY ÖZELLİĞİNDE, I.KALİTE, RENKLİ SERAMİK YER KAROLARI İLE 3 MM DERZ ARALIKLI DÖŞEME KAPLAMASI YAPILMASI (KARO YAPIŞTIRICISI İLE)	M2	Ekli projede belirtilen kısımlara uygulanacak.



İsmail OLGUM
İnşaat Teknikeri

MAHAL LİSTESİ

TOROSLAR ATATÜRK MESLEKİ VE TEKNİK ANADOLU LİSESİ ONARIM İŞİ
01.02.04 ATATÜRK M.T.A.L./DERSLİK BLOĞU/3.KAT

Sıra No	Poz No	Tanımı	Birimi	MAHAL
1	ANALİZ.GRANİT. BASAMA	GRİ GRANİT LEVHA İLE MERDİVEN BASAMAĞI KAPLAMASI YAPILMASI (BASAMAĞI 2 CM, RIHT 2 CM KALINLIĞINDA) (HONLU VE CİLALI)	MT	Kat merdivenlerinde
2	Y.26.005/404	(42,5 X 42,5 CM) VEYA (45 X 45 CM) ANMA EBATLARINDA, HER TÜRLÜ DESEN VE YÜZEY ÖZELLİĞİNDE, I.KALİTE, RENKLİ SERAMİK YER KAROLARI İLE 3 MM DERZ ARALIKLI DÖŞEME KAPLAMASI YAPILMASI (KARO YAPIŞTIRICISI İLE)	M2	Ekli projede belirtilen kısımlara uygulanacak.

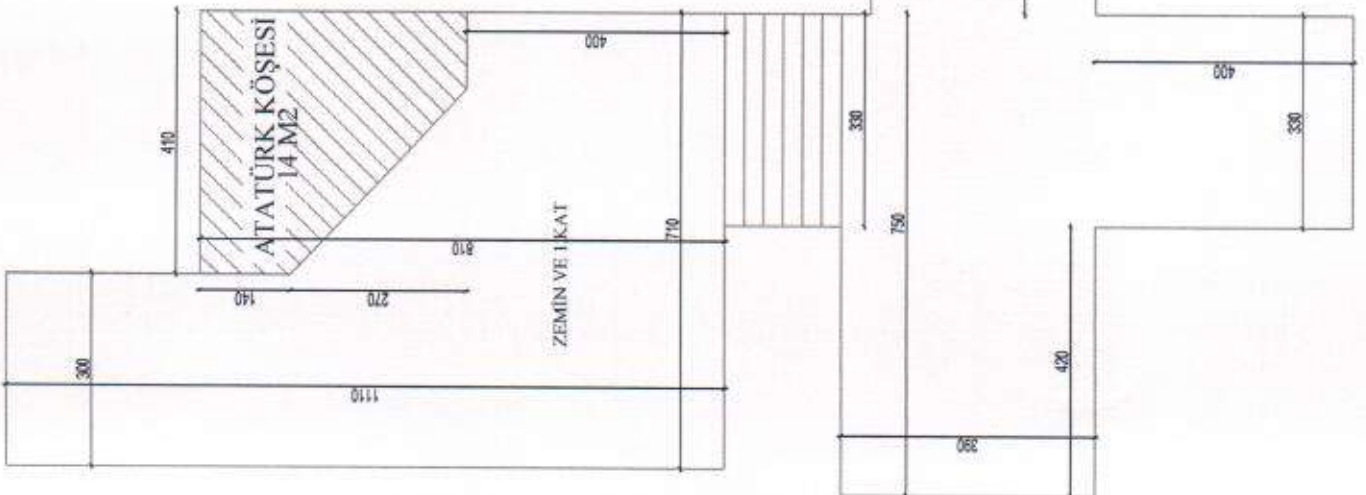

İsmail OLÇUM
İnşaat Teknikeri

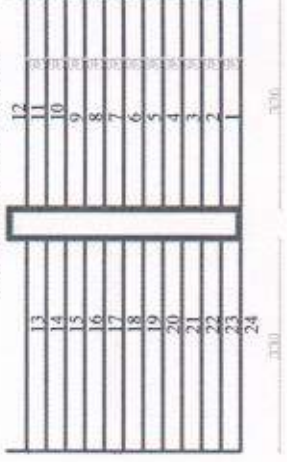

KAT MERDİVENLERİ 3 ADET

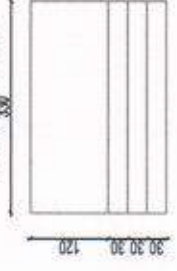

BİNA GİRİŞ MERDİVENİ



ZEMİNDEN İDARİ KATA ÇIKIŞ MERDİVENİ

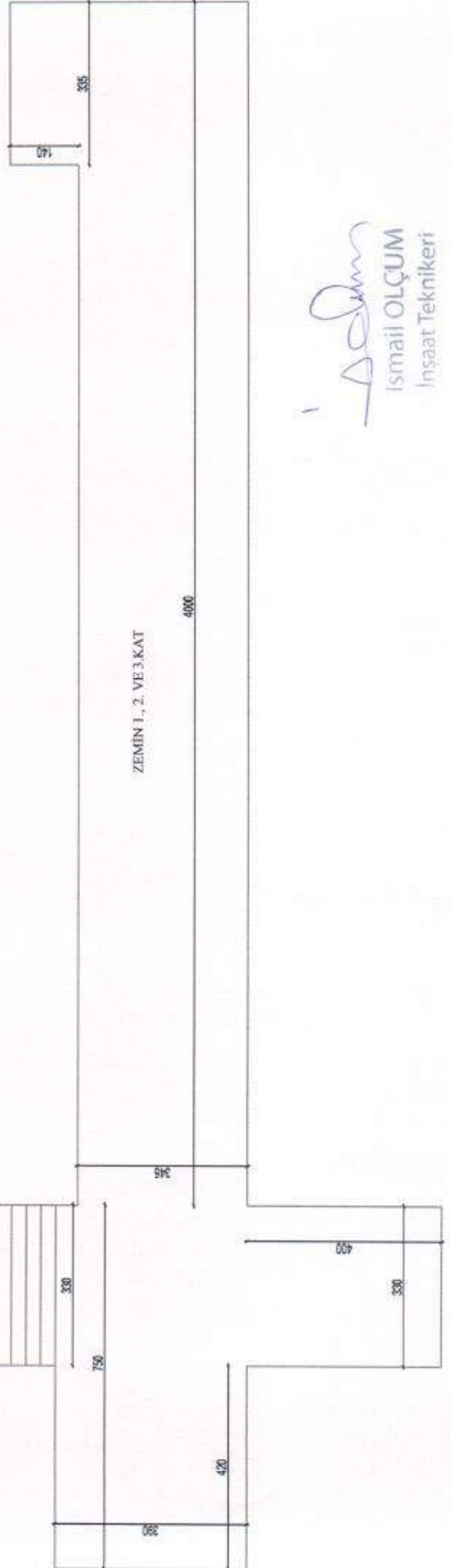

İsmail Olçum
İsmail OLCUM
İnşaat Teknikeri

İsmail OLCUM
İnşaat Tekniği

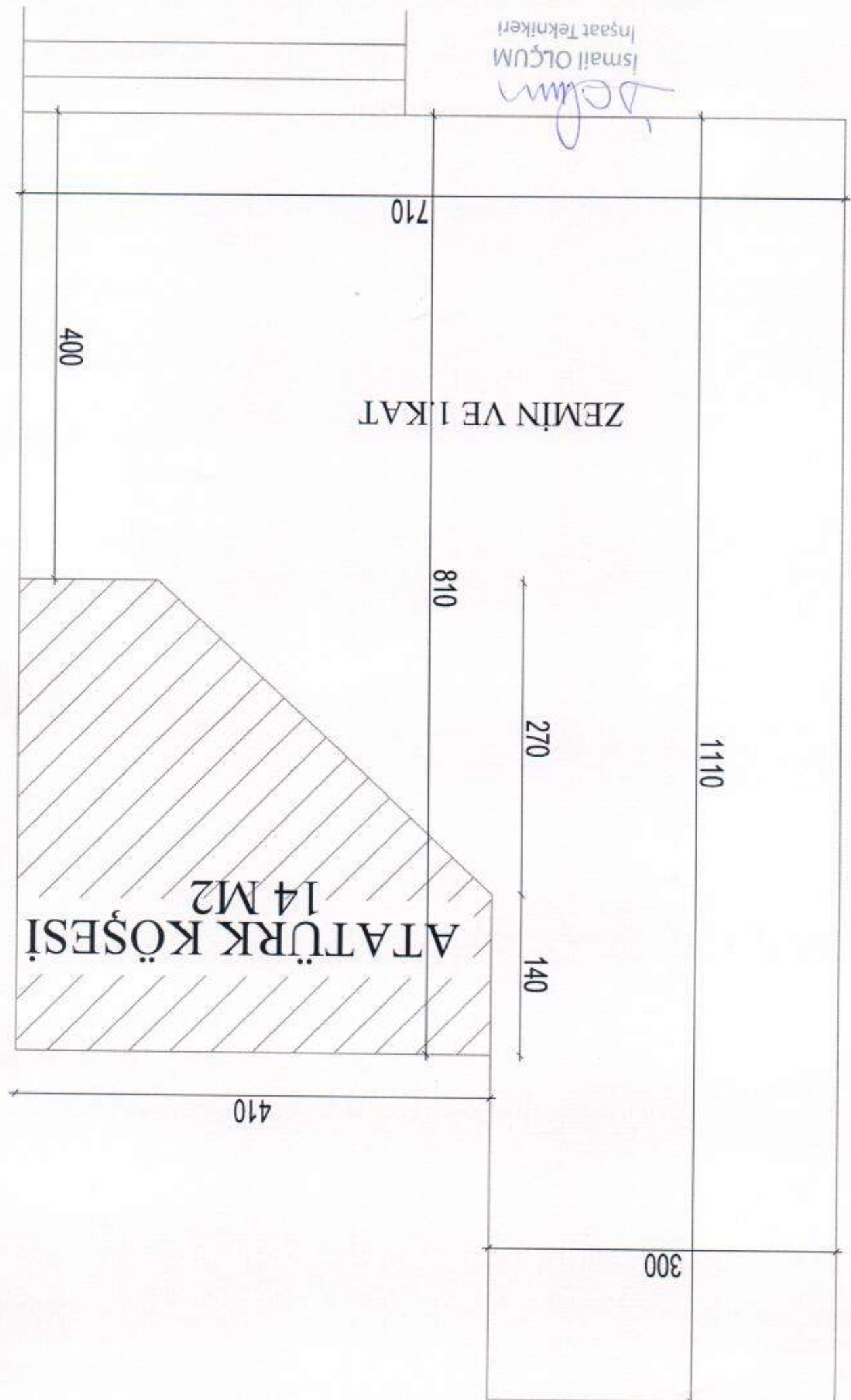

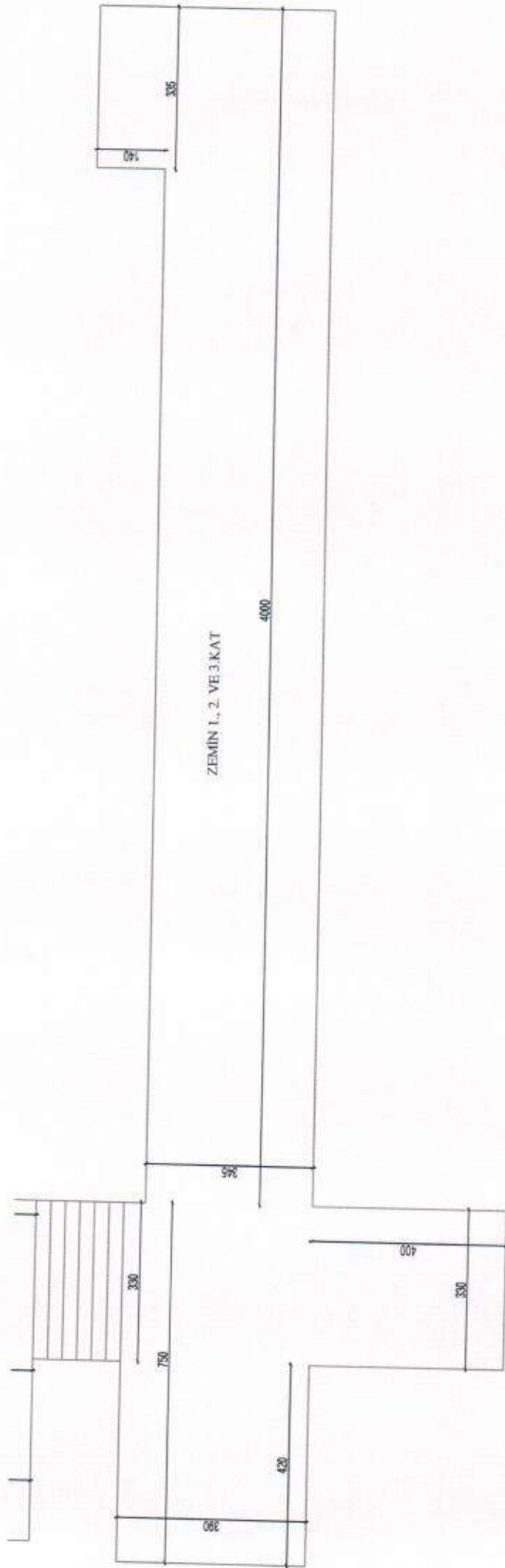

İsmail Olçum
İsmail OLÇUM
İnşaat Teknikeri

