

T.C.
MERSİN VALİLİĞİ
İl Millî Eğitim Müdürlüğü

İHALE İLANI
(22 d Yapım İşleri)

MERSİN TARSUS TİCARET ve SANAYİ ODASI MESLEKİ VE TEKNİK ANADOLU LİSESİ ONARIM İNŞAATI

4734 Sayılı Kamu ihale Kanununun 22/d Maddesine göre yaptırılacaktır.

1-)İdarenin

a) Adresi

Dumlupınar Mah. GMK Bulvarı Suphi Öner Öğretmenevi
Yanı Kat: 1 B/Blok No:120 İhale Bürosu 33130
Yenişehir/MERSİN

b) Telefon ve faks numarası

: 0 324 329 14 81 – 0 324 327 35 18

c) Elektronik posta adresi

: yatirim33@hotmail.com

d) İlgili Personel

: Esmâ KILIÇ (Büro Memuru)

2-)İşin

a) Niteliği ve türü

: İnşaat onarım işi.

b)Yapılacağı Yer

: Mersin /Tarsus

d) İşin Süresi

: Yer tesliminden itibaren 30 (Otuz) takvim günüdür.

3-)Tekliflerin

a) Temin Edileceği Yer

Dumlupınar Mah. GMK Bulvarı Suphi Öner Öğretmenevi
Yanı Kat:1 B/Blok No:120 İhale Bürosu 33130
Yenişehir/MERSİN

b) Başlangıç Tarihi ve saati

: 11/08/2015 Tarihinde Saat: 10.00

c) Teslim Edileceği Yer

Dumlupınar Mah. GMK Bulvarı Suphi Öner Öğretmenevi
Yanı Kat: 1 B/Blok No: 120 İhale Bürosu 33130
Yenişehir/MERSİN

d) Bitiş Tarihi ve saati

: 13/08/2015 Tarihinde Saat: 11:00

4. Teklif ekinde istenilen belgeler:

a) Tebligat için adres beyanı; ayrıca irtibat için telefon numarası ve faks numarası ile elektronik posta adresi.

b) Mevzuatı gereği kayıtlı olduğu Ticaret Sanayi Odası Belgesi /veya.Esnaf ve Sanatkarlar Odası Belgesi, (2015 Yılı içinde alınmış).

c) Teklif vermeye yetkili olduğunu gösteren İmza Beyannamesi veya İmza Sirküleri.

d) Yukarıdaki adresten imza karşılığında temin edilecek teklif mektubu,

5. Sadece yerli istekliler katılabilecektir.

6. Teklif verecek olanların, yukarıdaki adresten imza karşılığında doküman almaları zorunludur.

7. Teklifler ekleri ile birlikte, son teklif verme saatine kadar, Mersin İl Millî Eğitim Müdürlüğü Kat:1 B/Blok No:120 İhale Bürosu adresine teslim edilecektir,

8. İstekliler tekliflerini, anahtar teslimi götürü bedel üzerinden, işin tamamı için verecektir.

9. Verilen tekliflerin geçerlilik süresi, temin tarihinden itibaren en az 30 gün takvim günü olmalıdır,

10. İstenilen Tüm Belgelerin Güncel ve Doğru olması, Hata tespit edilmesi durumunda Teklif geçersiz sayılacaktır.

11. İş uhdesinde kalan istekliye ait yukarıda istenen belgelerin aslı veya idare tarafından aslı görülmüştür kaşeli olarak verilmesi.

M. Sabri ÖZBEY
Müdür Yardımcısı

KOMİSYON BAŞKANLIĞINA

DOĞRUDAN TEMİN TEKLİF MEKTUBU:

.../08/2015

Teklif Sahibinin	
Adı Soyadı/Ticaret Unvanı, Uyruğu	
Açık Tebligat Adres	
Bağlı Olduğu Vergi Dairesi ve Vergi Numarası	
Telefon ve Faks Numarası E-Mail Adresi (Varsa)	

İdarenizce yapılacak olan **MERSİN TARSUS TİCARET ve SANAYİ ODASI MESLEKİ VE TEKNİK ANADOLU LİSESİ ONARIM İNŞAATI** işine ait İhale dokümanını oluşturan bütün belgeler tarafımızdan incelenmiş, okunmuş ve herhangi bir ayırım ve sınırlama yapmadan bütün koşullarıyla kabul edilmiştir. yapılacak olan **MERSİN TARSUS TİCARET ve SANAYİ ODASI MESLEKİ VE TEKNİK ANADOLU LİSESİ ONARIM İNŞAATI** işine ilişkin olarak aşağıdaki hususları içeren teklifimizin kabulünü arz ederiz.

- 1- Teklifimize KDV hariç, tüm vergi, harç, nakliye, yükleme-boşaltma ve tüm imalatlar dahildir.
- 2- İmalatlarda(Onarım ve Hizmet alımlarında) kullanılacak Malzemelerin TSE'li, iyi cins, kaliteli, standartlara uygun olduğunu ve ilgililer tarafından beğenileceğini kabul ediyoruz.
- 3- Teklifimiz/...../2015 tarihine kadar geçerlidir.
- 4-Mevzuatı gereği kayıtlı olduğu Ticaret Sanayi Odası Belgesi /veya.Esnaf ve Sanatkarlar Odası Belgesi, (2015 Yılı içinde alınmış).
- 5-Teklif vermeye yetkili olduğunu gösteren İmza Beyannamesi veya İmza Sirküleri.
- 6-Aldığımız herhangi bir teklifi veya en düşük teklifi seçmek zorunda olmadığımızı kabul ediyoruz.
- 7-İhale konusu işle ilgili olmak üzere idarenizce malzeme alımı yapılacak diğer işlerde, idarenizin çıkarlarına aykırı düşecek hiçbir eylem ve oluşum içinde olmayacağımızı taahhüt ediyoruz.
- 8-4734 sayılı Kamu İhale Kanununun 4 üncü maddesindeki "yerli istekli" tanımı gereğince yerli istekli durumundayız.
- 9-Teklifimizde yer alan imalatlarda kullanılan malzemelerin 4734 sayılı Kamu İhale Kanununun 63 üncü maddesi gereğince Kamu İhale Kurumunca belirlenen esaslar çerçevesinde yerli malı olduğunu beyan ediyoruz.
- 10- Onarım/Hizmet alımı işi ihalesi 4734 sayılı Kamu İhale Kanununun 22/d doğrudan temin maddesine göre yapılacaktır.
- 11-Teklif Mektubu üzerinde silinti kazıntı ve düzeltme yapılmayacak, aksi takdirde teklif mektubu geçersiz sayılacaktır.
- 12-Verilen tekliflerin geçerlilik süresi, teklif veriliş tarihinden itibaren en az 30 takvim günü
- 13-İmalatların tamamına verilmeyen teklifler geçersiz sayılacaktır.
- 14-İdare herhangi bir aşamada bütün teklifleri redderek ihaleyi iptal etmekte serbesttir.
- 15-İş uhdesinde kalan firma veya şahıs, 5 gün içerisinde işe başlamaması durumunda, İş iptal edilecektir.
- 16-Söz konusu onarım işinin tamamı için teklifimiz; KDV Hariç Rakamla (.....TL) Yazıyla(.....)dir. Saygılarımızla

.../08/2015

Ad SOYAD/ Firma Kaşesi

İmza

PURSANTAJ ANA İCMALİ

İşin Adı **MERSİN TARSUS TİCARET VE SANAYİ ODASI MESLEKİ VE TEKNİK ANADOLU LİSESİ ONARIM İNŞAATI**

Gerekli Ödenek Tutarı
(ödenekse Fiyat Farkı+KDV dahil)

:

S.NO	İŞ KISIMLARI	YÜZDE ORANLARI	
1	İNŞAAT İŞLERİ	:	100,0000
TOPLAM		:	100,0000

AYŞE EKE
İnş. MÜH.

M.Sabri ÖZBEY
Müdür Yardımcısı

T.C.
MERSİN VALİLİĞİ
İl Millî Eğitim Müdürlüğü

Hazırlanma Tarihi : 07.07.2015

İşin Adı MERSİN TARSUS TİCARET VE SANAYİ ODASI MESLEKİ VE TEKNİK ANADOLU LİSESİ ONARIM İNŞAATI

İNŞAAT İŞLERİ

S.NO	POZ NO	İMALATIN CİNSİ	MAHALLİ
1	ANALİZ.PANE L.01	60*60*2 Mm kutu profilden taşıyıcı üzerine 10 mm fibercement levha kaplı taşıyıcı dolgulu bölme duvar yapılması.	AKILLI TAHTA OLAN DUVARLAR İLE KIRIK VE BOZUK OLAN DUVARLARDA 188,5 M2
2	ANALİZ.PANE L.02	KUTU PROFİLDEN TAŞIYICI ÜZERİNE TEK TARAFLI 10 MM FİBERCEMENT LEVHA İLE (BORDEX) İLE KAPLAMA YAPILMASI	AKILLI TAHTA OLAN DUVARLAR İLE KIRIK VE BOZUK OLAN DUVARLARDA 33,64M2
3	ANALİZ.SÖKÜ M.18	Alüminyum ,sac,alçıpanel,taşıyıcı,camyünü vb asmatavan ve duvar sökülmesi	25 M2 KIRIK VE BOZUK OLAN TAVANDA
4	18.198/12	Fayans Seramik vb.kaplama sökülmesi	ÖĞRENCİ WC LERİ İLE İDARİ WC LERİN DUVARLARINDA 1 ADET TEMİZLİK ODASI TEK DUVARINDA VE TÜM İÇ SÜPÜRGELEKLERDE
5	23.243/ 2	60x60 cm ebadında 0,70 mm kalınlığında minimum 20 mikron elektrostatik toz boyalı (polyester esastlı) delikli alüminyum plakadan (EN AW 3000 serisi) oturmali sistem asma tavan yapılması	ÖĞRENCİ WC LERİ İLE İDARİ WC LERİN DUVARLARINDA 1 ADET TEMİZLİK ODASI TEK DUVARINDA VE TÜM İÇ SÜPÜRGELEKLERDE
6	Y.26.006/405	(25 x 33 cm) veya (25 x 40 cm) anma ebatlarında, her türlü desen ve yüzey özelliğinde, I.kalite, renkli seramik duvar karoları ile 3 mm derz aralıklı duvar kaplaması yapılması (karo yapıştırıcısı ile)	ÖĞRENCİ WC LERİ İLE İDARİ WC LERİN DUVARLARINDA 1 ADET TEMİZLİK ODASI TEK DUVARINDA VE TÜM İÇ SÜPÜRGELEKLERDE
7	ANALİZ SÖKÜM A	HER TÜRLÜ AKILLI TAHTA SÖKÜLMESİ YERİNE TAKILMASI	9 ADET AKILLI TAHTA SÖKÜMÜNDE
8	ANALİZ.COMP ACT.13MM	13 MM COMPACT LAMİNAT İLE BÖLME PANOSU VE KAPI YAPILMASI	2 ADET WC KABİNİ YAPILACAK.
			TOPLAM:

NOT: Bu toplama %25 müteahhit karı ve genel giderler dahil olup, KDV hariçtir.

Bu cetvel 4734 sayılı Kamu İhale Kanununun 9. maddesi ve Yapım İşleri İhaleleri Uygulama Yönetmeliğinin II. bölümünde yer alan esaslar doğrultusunda hazırlanmıştır. Bu cetvelin hazırlanmasında aşağıdaki sıra takip edilmiştir:

- 1-Çevre ve Şehircilik Bakanlığı na ait birim fiyatlar ve rayçler,
- 2-Diğer kamu kuruluşlarına ait birim fiyatlar ve rayçler,
- 3-Yapım İşleri İhaleleri Uygulama Yönetmeliğinin 9. maddesi doğrultusunda piyasa araştırması yapılmak suretiyle elde edilecek fiyatlar
4. Yaklaşık maliyette KDV dahil edilmemiştir.

AYŞE EKE
İnş. Müh.

6620

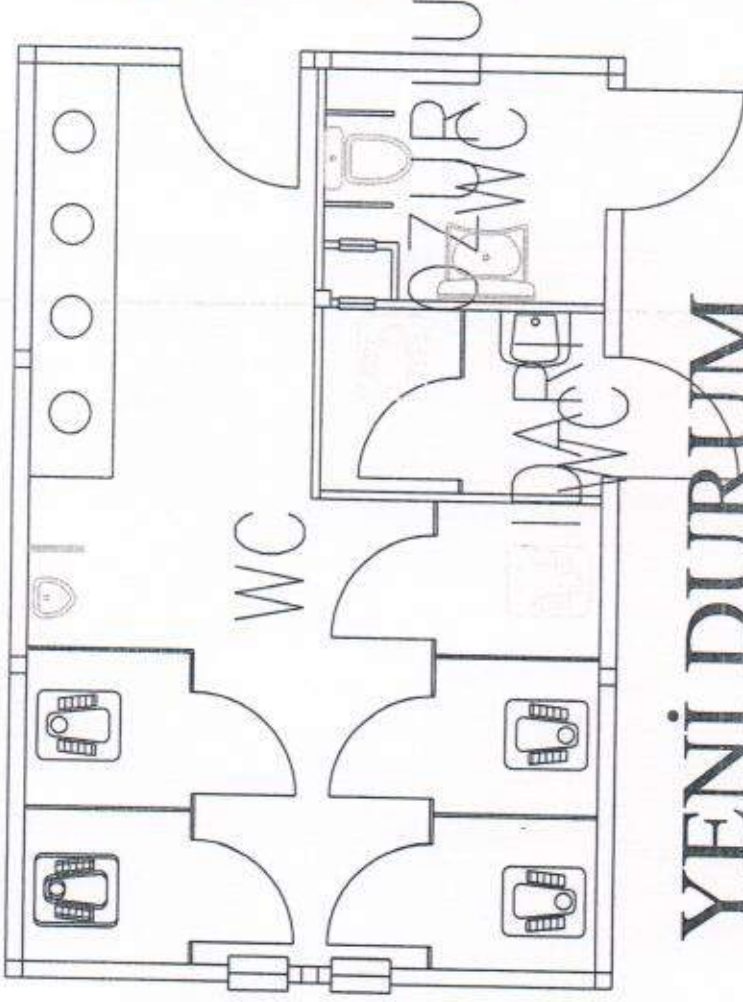

YENİ DURUM

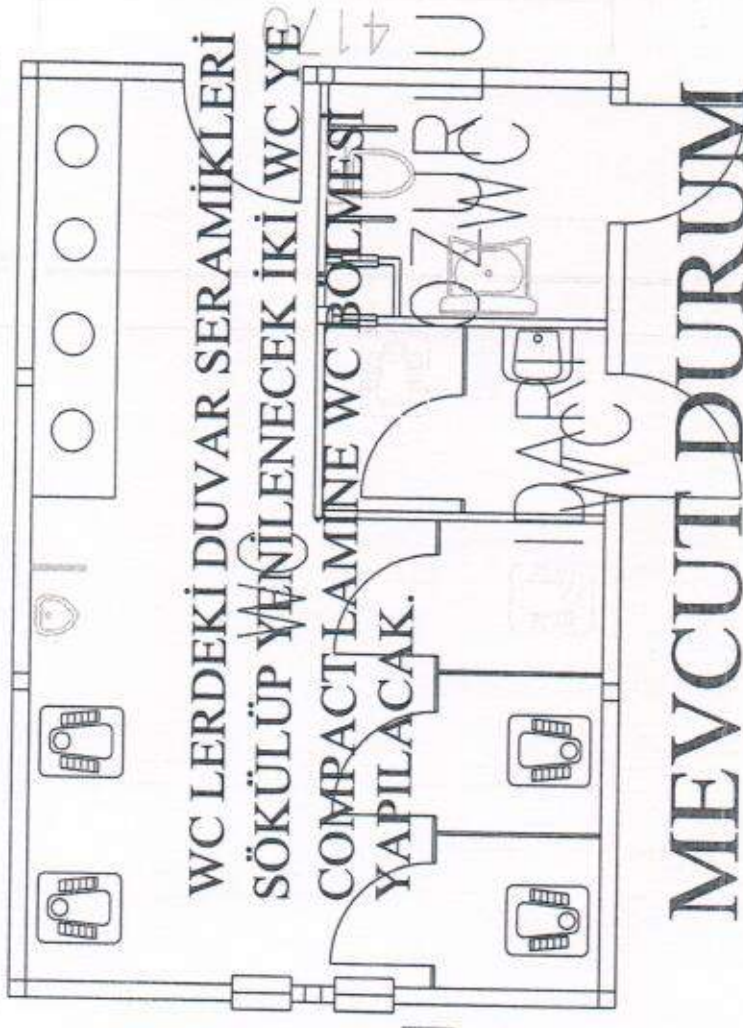

MEVCUT DURUM

[Signature]
Ayşe EKE
İnsaat Mühendisi
Diy. No: 1-665

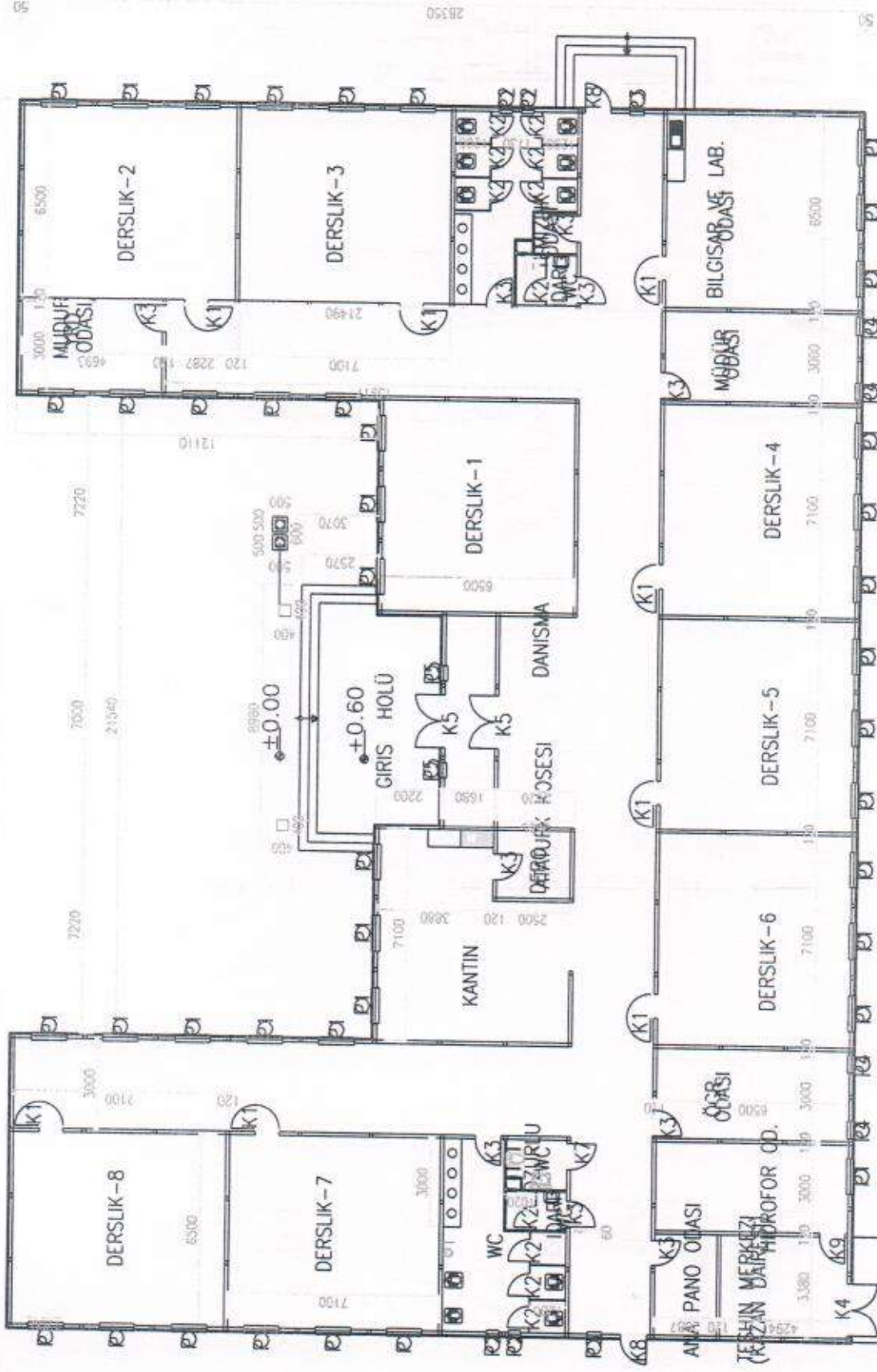

**ÖĞRENCİ VE İDARİ WC LERİNİN TÜM DUVAR SERAMİKLERİ SÖKÜLÜP YENİLENECEK.

**9 ADET DERSLİKTEKİ AKILLI TAHTA VE AKILLI TAHTALARIN TAKILI OLDUĞU DUVARLAR SÖKÜLÜP YENİ BETONAN DUVAR YAPILACAK.

**DİĞER DUVARLARDA MAHALDE BELİRTİLEN METRAJDA TEK YÖNLÜ BETONAN KAPLAMA YAPILACAKTIR.

**TÜM SÜPÜRGELEKLER SÖKÜLÜP YENİLENECEKTİR.

**ASMA TAVANLARIN KIRIK VE EKSİK OLAN YERLERİ YENİLENECEKTİR.

**2 ADET COMPACT LAMİNE WC ARABÖLMESİ YAPILACAKTIR.

[Signature]
 İnşaat Mühendisi
 Dp. No: i-665